

ELABORATO PLANIMETRICO

Compilato da:
De Martin Gianluigi
Iscritto all'albo:
Geometri
Prov. Treviso

N. 2547

**Agenzia del Territorio
CATASTO FABBRICATI
Ufficio Provinciale di
Treviso**

Comune di Pederobba

Sezione: A Foglio: 11 Particella: 1032

Protocollo n. 000056371 del 12/02/2003

Tipo Mappale n. del

Dimostrazione grafica dei subalterni

Scala 1 : 500

PIANO INTERRATO

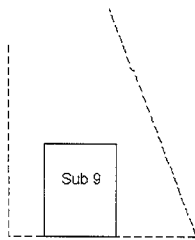

PIANO TERRA CON AREA SCOPERTA

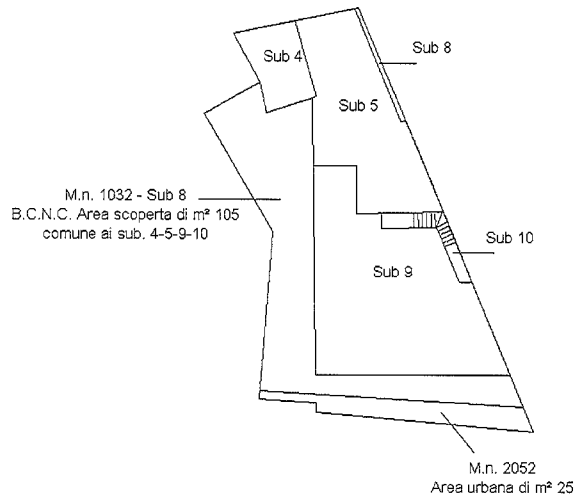

PIANO PRIMO

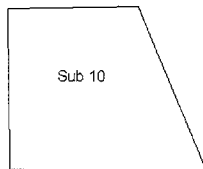

Ultima planimetria in atti

Data: 18/07/2022 - n. T261543 - Richiedente: Telematico

Totale schede: 1 - Formato di acquisizione: A4(210x297) - Formato stampa richiesto: A4(210x297) - Fattore di scala non utilizzabile



ACCERTAMENTO DELLA PROPRIETÀ IMMOBILIARE URBANA ELENCO DEI SUBALTERNI ASSEGNATI

Comune PEDEROBBA	Sezione A	Foglio 11	Particella 1032	Tipo mappale	del:
---------------------	--------------	--------------	--------------------	--------------	------

Sub	UBICAZIONE via/piazza	n.civ	Piani	Scala	Int	DESCRIZIONE
1						SOPPRESSO CON DENUNCIA N. 4462 DEL 13/05/93
2						SOPPRESSO CON DENUNCIA N. 4462 DEL 13/05/93
3						SOPPRESSO PER STRALCIO AREA URBANA (AREA SCOPERTA DI MQ 130)
4	via roma		T			BOX PER AUTO
5	via roma		T			MAGAZZINO
6						SOPPRESSO - NEGOZIO
7						SOPPRESSO - ABITAZIONE
8	via roma		T			B.C.N.C. AREA SCOPERTA DI MQ 105 COMUNE AI SUB 4,5,9,10
9	via roma		S1-T			NEGOZIO
10	via roma		T-1			ABITAZIONE

Visura telematica



MODULARIO
F. rig. rend. 487



MINISTERO DELLE FINANZE
DIREZIONE GENERALE DEL CATASTO E DEI SS.TT.EE.
CATASTO EDILIZIO URBANO (RDL 13-4-1939, n. 652)

MOD. **EN** (CEU)

LIRE
350

Planimetria di u.i.u. in Comune di PEDEROBBA via ROMA civ.

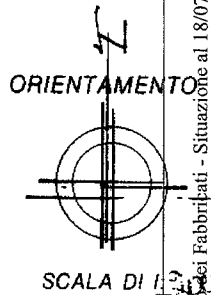
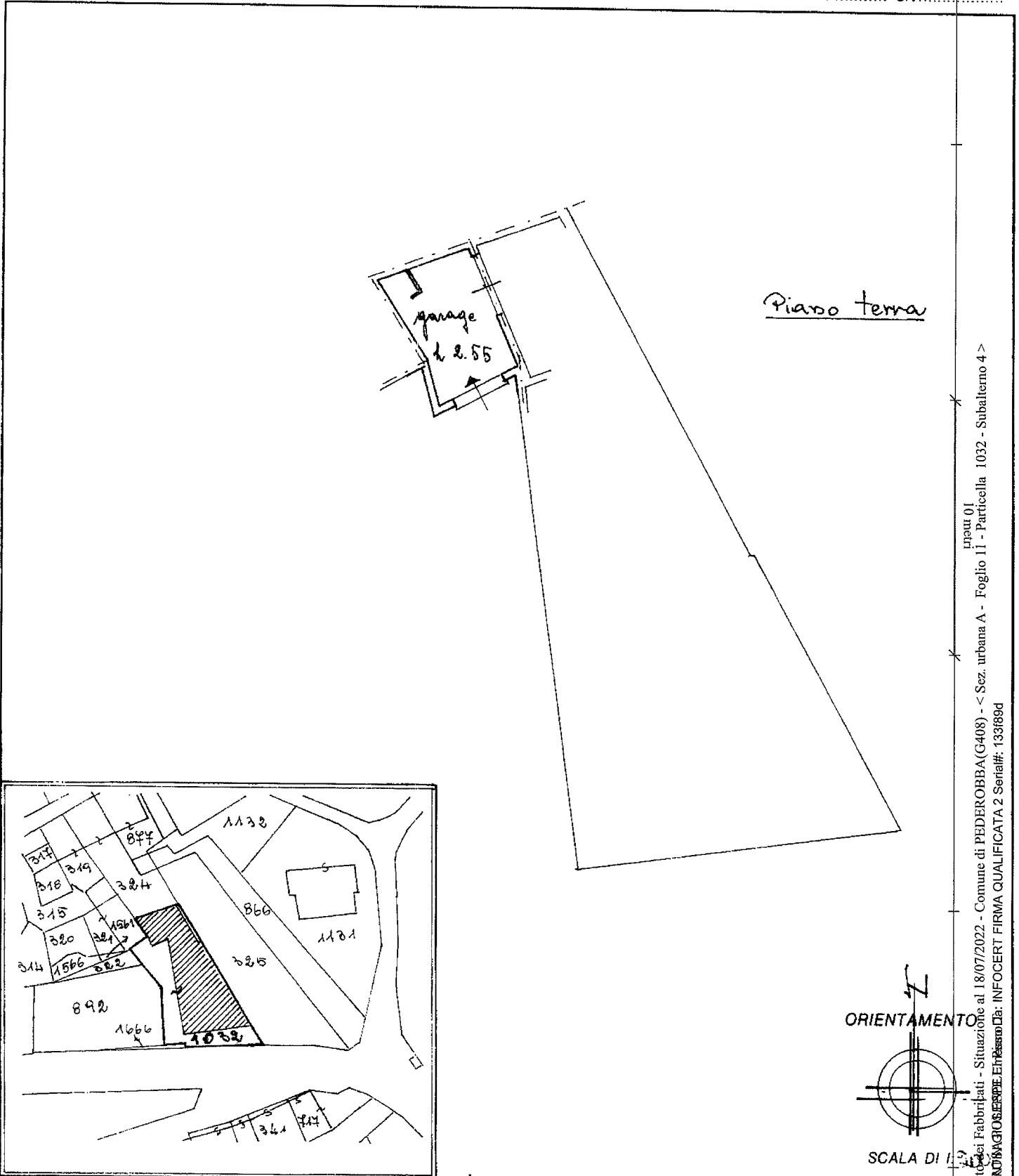

Catasto dei Fabbricati - Situazione al 18/07/2022 - Comune di PEDEROBBA (G408) - < - Sez. urbana A - Foglio 11 - Particella 1032 - Subalterno 4 -
Firmato DALLA **INDUSTRIE ELETTRICHE** Da: INFOCERT FIRMA QUALIFICATA 2 Serial#: 133189d

Dichiarazione di N.C. <input type="checkbox"/> Ultima planimetria in variazione <input checked="" type="checkbox"/>	Compilata dal <u>geometra</u> <u>Livio Carraro</u> (Titolo, cognome e nome)	RISERVATO ALL'UFFICIO
Data presentazione: 13/05/1993 - Data: 18/07/2022 - n. T271168 - Richiedente: FNTGPP62P08A471P Totale schede: 1 - Formata di acquisizione: A4(210x297) - Formato stampa richiesto: A4(210x297) In <u>1032</u> sub <u>4</u>	Iscritta all'Albo dei <u>Geometri</u> della provincia di <u>Trento</u> n. <u>159</u> data <u>02/12/98</u> Firma <u>[Signature]</u>	[Signature]

MODULARIO
F. rig. rend. 497



MINISTERO DELLE FINANZE
DIREZIONE GENERALE DEL CATASTO E DEI SS.TT.EE.

CATASTO EDILIZIO URBANO (RDL 13-4-1939, n. 652)

MOD. **BN** (CEU)

LIRE
350

Planimetria di u.i.u. in Comune di PEDEROBBA via ROMA civ.

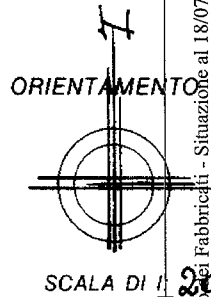
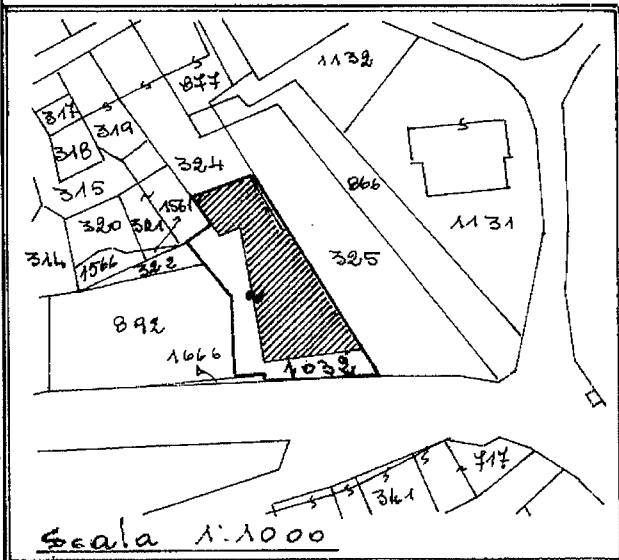
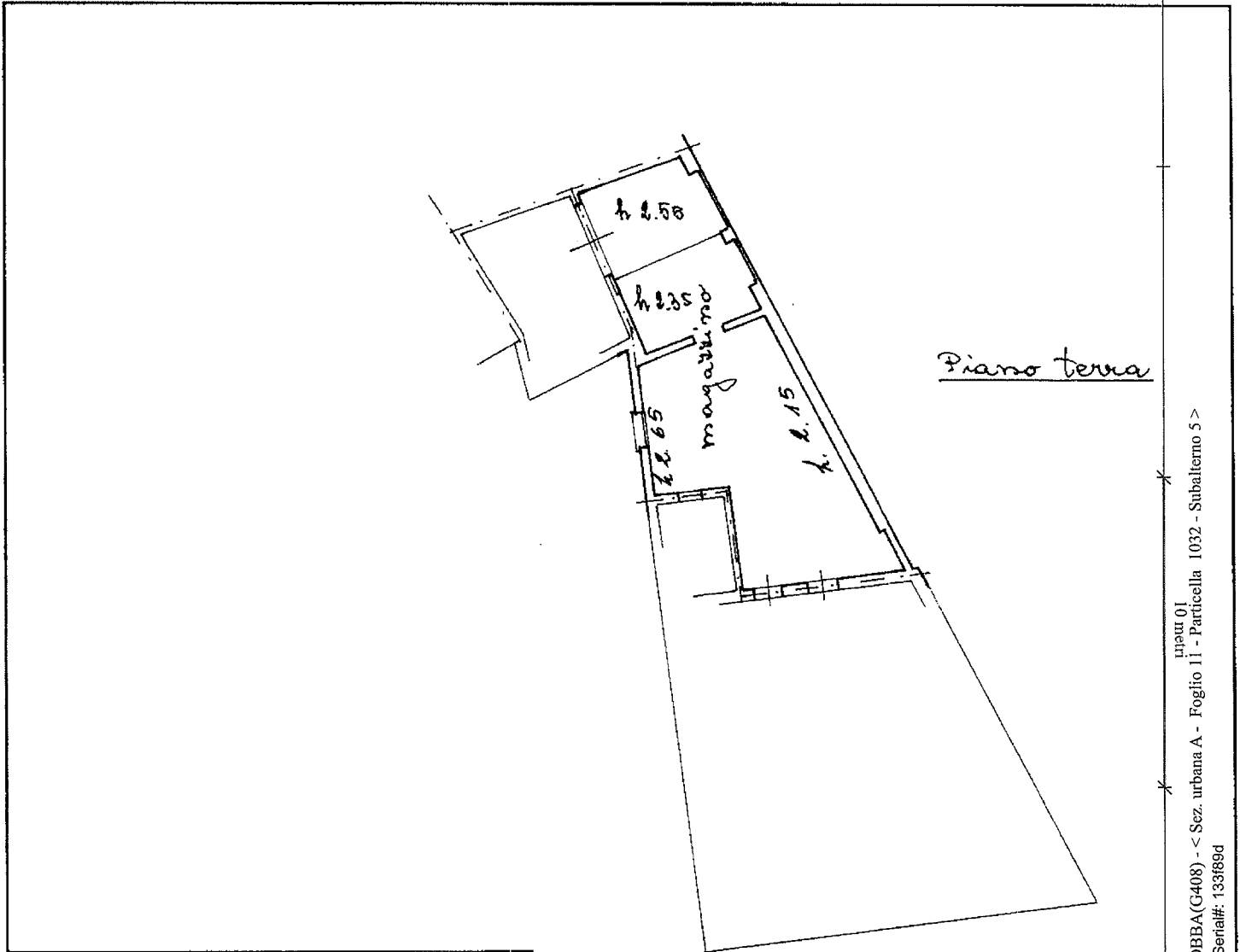

Dichiarazione di N.C. <input type="checkbox"/> Ultima planimetria in variazione <input checked="" type="checkbox"/>	Compilata dal <u>geometra</u> <u>Ennio Carraro</u> (Titolo, cognome e nome)	RISERVATO ALL'UFFICIO
Data presentazione: 13/05/1993 - Data: 18/07/2022 Totale schede: <u>11</u> - Formato di acquisizione: A4 (210x297) - Formato stampa richiesto: A4 (210x297) n. <u>1032</u> sub. <u>5</u>	Scritto all'Albo di Richiedente: FNTGPP62P08A471P della provincia di <u>Verona</u> n. <u>459</u> data <u>02/12/92</u> Firma	Firmato DA <u>Ennio Carraro</u>

Catasto dei Fabbricati - Situazione al 18/07/2022 - Comune di PEDEROBBA (C408) - < Sez. urbana A - Foglio 11 - Particella 1032 - Subalterno 5 >
Firmato DA ENNIO CARRARO INFOCERT FIRMA QUALIFICATA 2 Serial#: 133f89d

**Agenzia del Territorio
CATASTO FABBRICATI
Ufficio Provinciale di
Treviso**

Dichiarazione protocollo n. 000056371 del 12/02/2003

Planimetria di u.i.u. in Comune di Pederobba

Via Roma

civ.

Identificativi Catastali:

Sezione: A

Foglio: 11

Particella: 1032

Subalterno: 9

Compilata da:

De Martin Gianluigi

Iscritto all'albo:
Geometri

Prov. Treviso

N. 2547

Scheda n. 1

Scala 1:200

Piano SOTTOSTRADA PRIMO
H= 2.00

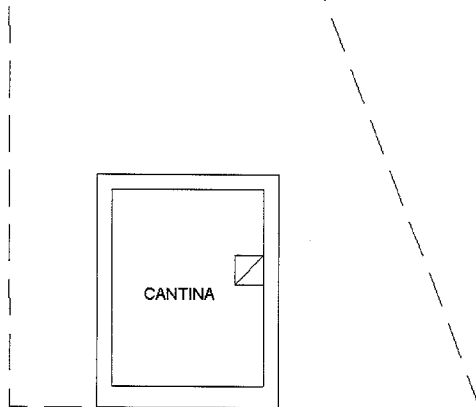

Piano TERRA
H= 2.95

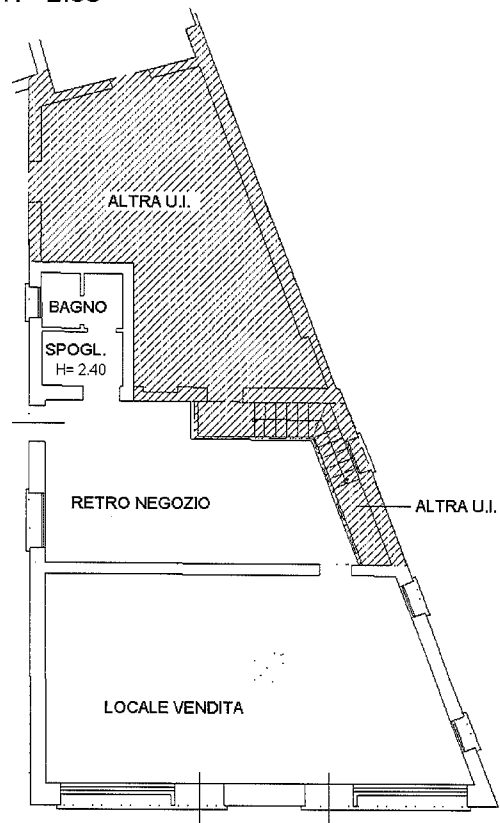

Ultima planimetria in atti

Data: 18/07/2022 - n. T271175 - Richiedente: FNTGPP62P08A471P

Totale schede: 1 - Formato di acquisizione: A4(210x297) - Formato stampa richiesto: A4(210x297)



**Agenzia del Territorio
CATASTO FABBRICATI
Ufficio Provinciale di
Treviso**

Dichiarazione protocollo n. 000056371 del 12/02/2003

Planimetria di u.i.u. in Comune di Pederobba

Via Roma

civ.

Identificativi Catastali:

Sezione: A
Foglio: 11
Particella: 1032
Subalterno: 10

Compilata da:
De Martin Gianluigi
Iscritto all'albo:
Geometri

Prov. Treviso

N. 2547

Scheda n. 1

Scala 1:200

Piano TERRA
H= 2.95

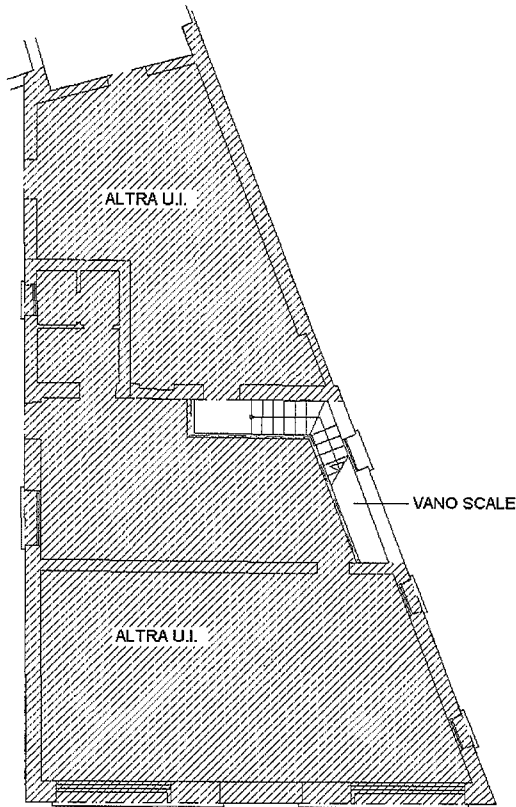

Piano PRIMO
H= 2.80

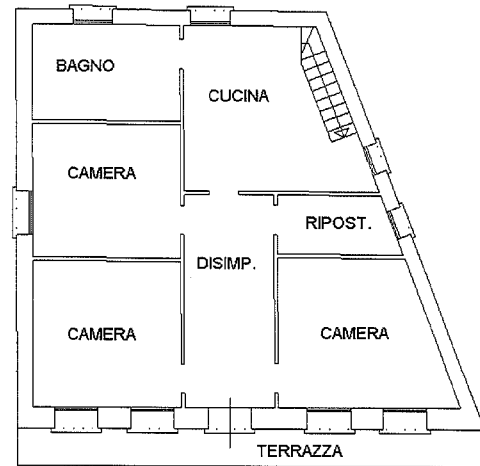

Ultima planimetria in atti

