

## TRIBUNALE DI TREVISO

Esecuzione immobiliare n°230/2022

**LOTTO UNICO**- Un fabbricato per abitazione al grezzo, un magazzino, un'area scoperta di pertinenza. Volpago del Montello (TV), Via Levada, 22.



1. Ingresso da Via Levada (attraverso altra proprietà).



2. Ingresso da Via Levada (attraverso altra proprietà).



3. Vista fabbricato per abitazione.



4. Vista fabbricato per abitazione e magazzino (a destra).



5. Identificazione magazzino pignorato.



6. Vista prospetto nord abitazione.

Data 10/11/2023



## TRIBUNALE DI TREVISO

Esecuzione immobiliare n°230/2022

**LOTTO UNICO**- Un fabbricato per abitazione al grezzo, un magazzino, un'area scoperta di pertinenza. Volpago del Montello (TV), Via Levada, 22.



7. Vista prospetto est abitazione.



8. Vista portico abitazione a sud e B.C.N.C. sub. 14.



9. Vista prospettiva sud est.



10. Vista del portico a sud.



11. Vista struttura del portico (1 di 2).



12. Vista struttura del portico (2 di 2).

## TRIBUNALE DI TREVISO

Esecuzione immobiliare n°230/2022

**LOTTO UNICO**- Un fabbricato per abitazione al grezzo, un magazzino, un'area scoperta di pertinenza. Volpago del Montello (TV), Via Levada, 22.



13. Vista verso ovest bene comune con censibile sub. 14 (1 di 2).



14. Vista verso est bene comune con censibile sub. 14 (2 di 2).



15. Piano terra, portico a sud.



16. Nuovo ingresso carrabile da Via Levada.



17. Vista verso nord, lato via Levada.

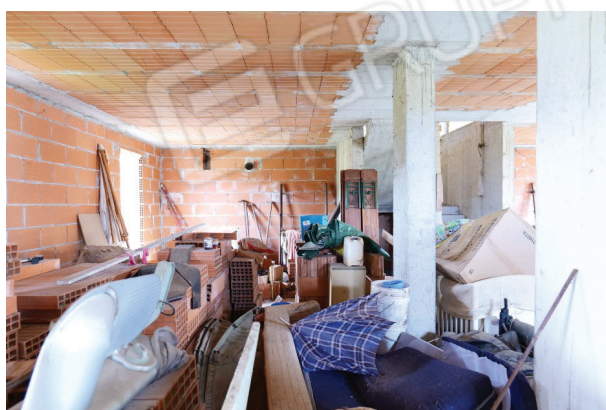

18. Piano terra (1 di 9)

## TRIBUNALE DI TREVISO

Esecuzione immobiliare n°230/2022

LOTTO UNICO- Un fabbricato per abitazione al grezzo, un magazzino, un'area scoperta di pertinenza. Volpago del Montello (TV), Via Levada, 22.



19. Piano terra (2 di 9).



20. Piano terra (3 di 9).



21. Piano terra (4 di 9) – scala ad ovest.

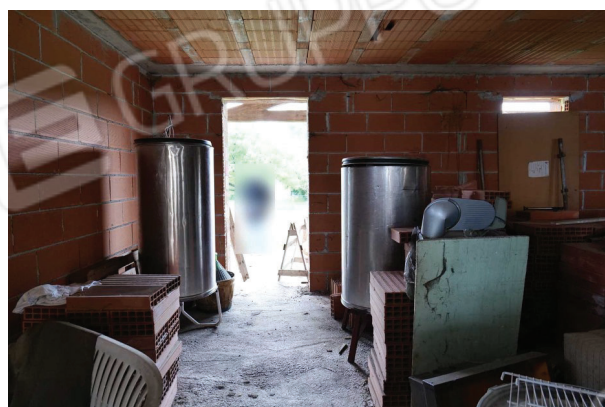

22. Piano terra (5 di 9) – uscita verso nord.



23. Piano terra (6 di 9).

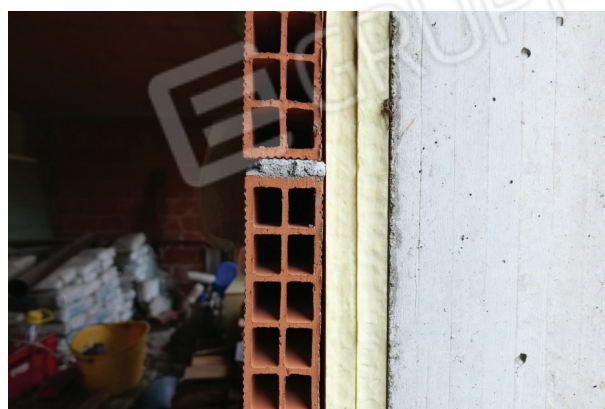

24. Piano terra (7 di 9) stratigrafia parete nord.

## TRIBUNALE DI TREVISO

Esecuzione immobiliare n°230/2022

LOTTO UNICO- Un fabbricato per abitazione al grezzo, un magazzino, un'area scoperta di pertinenza. Volpago del Montello (TV), Via Levada, 22.



25. Piano terra (8 di 9).



26. Piano terra (9 di 9).



27. Piano primo sottotetto (1 di 5) - angolo nord est.

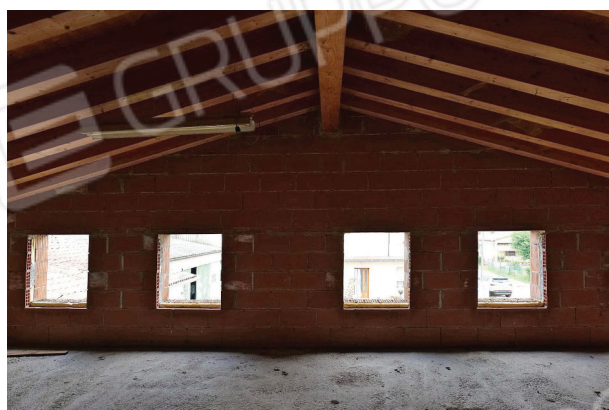

28. Piano primo sottotetto (2 di 5) - parete nord.

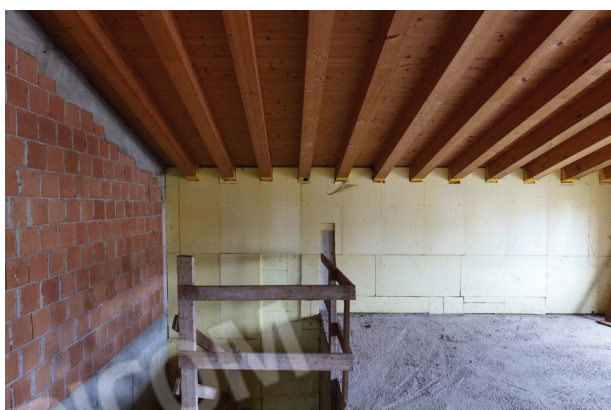

29. Piano primo sottotetto (3 di 5) - parete ovest.



30. Piano primo sottotetto (4 di 5) -angolo nord ovest.

## TRIBUNALE DI TREVISO

Esecuzione immobiliare n°230/2022

LOTTO UNICO- Un fabbricato per abitazione al grezzo, un magazzino, un'area scoperta di pertinenza. Volpago del Montello (TV), Via Levada, 22.



31. Piano primo sottotetto (5 di 5) - arrivo scala.



32. Piano terra, scala verso il piano interrato.



33. Piano interrato, discesa scala.



34. Piano interrato (1 di 6).



35. Piano interrato (2 di 6).



36. Piano interrato (3 di 6).

## TRIBUNALE DI TREVISO

Esecuzione immobiliare n°230/2022

**LOTTO UNICO**- Un fabbricato per abitazione al grezzo, un magazzino, un'area scoperta di pertinenza. Volpago del Montello (TV), Via Levada, 22.



37. Piano interrato (4 di 6).

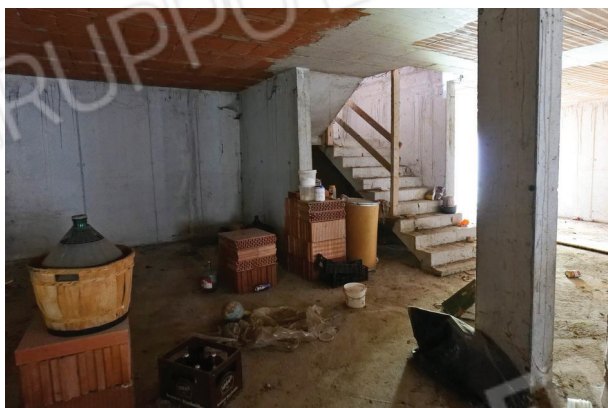

38. Piano interrato (5 di 6).



39. Piano interrato (6 di 6).



40. Piano interrato, scala esterna verso nord.



41. Piano terra - magazzino, ingresso (1 di 2).



42. Piano terra - magazzino, ingresso (2 di 2).

## TRIBUNALE DI TREVISO

Esecuzione immobiliare n°230/2022

**LOTTO UNICO**- Un fabbricato per abitazione al grezzo, un magazzino, un'area scoperta di pertinenza. Volpago del Montello (TV), Via Levada, 22.



43. Piano terra, magazzino da dividere (1 di 2).



44. Piano terra, magazzino da dividere (2 di 2).

Data: 10/11/2023



Bonan Renzo  
Ordine degli  
Architetti di  
Treviso  
Architetto