

- DEMOLIZIONI
- NUOVE OPERE

REGIONE VENETO

PROVINCIA DI TREVISO

COMUNE DI VOLPAGO DEL MONTELLO

COMUNE DI VOLPAGO DEL MONTELLO DI FABBRICATO DI CIVILE ABITAZIONE

VISTO: NULLA OSA

per l'attuazione del progetto di intervento per la ricostruzione della sede di cui al presente

Decreto di concessione di permesso di costruire n. 21088 del 21/08/2007

del 21/08/2007

del 21/08/2007

del 21/08/2007

del 21/08/2007



INT. CC. 04/06

PROGETTO ESECUTIVO: TAVOLA COMPARATIVA FINALE

Tracce:	10	Scale:	1:100	Data:	Agosto 2006
---------	----	--------	-------	-------	-------------

COMITENTE: [Redacted]

Progettista: **POVESAN Geom. MARIO**
 Via F. Al. Prati 12 - Volpago del Montello (TV)
 Tel. 0423/71423 - Fax 0423/71933

Progettista: **POVESAN Geom. MARIO**
 Via F. Al. Prati 12 - Volpago del Montello (TV)
 Tel. 0423/71423 - Fax 0423/71933

Progettista: **POVESAN Geom. MARIO**
 Via F. Al. Prati 12 - Volpago del Montello (TV)
 Tel. 0423/71423 - Fax 0423/71933

PIANTA PIANO INTERRATO

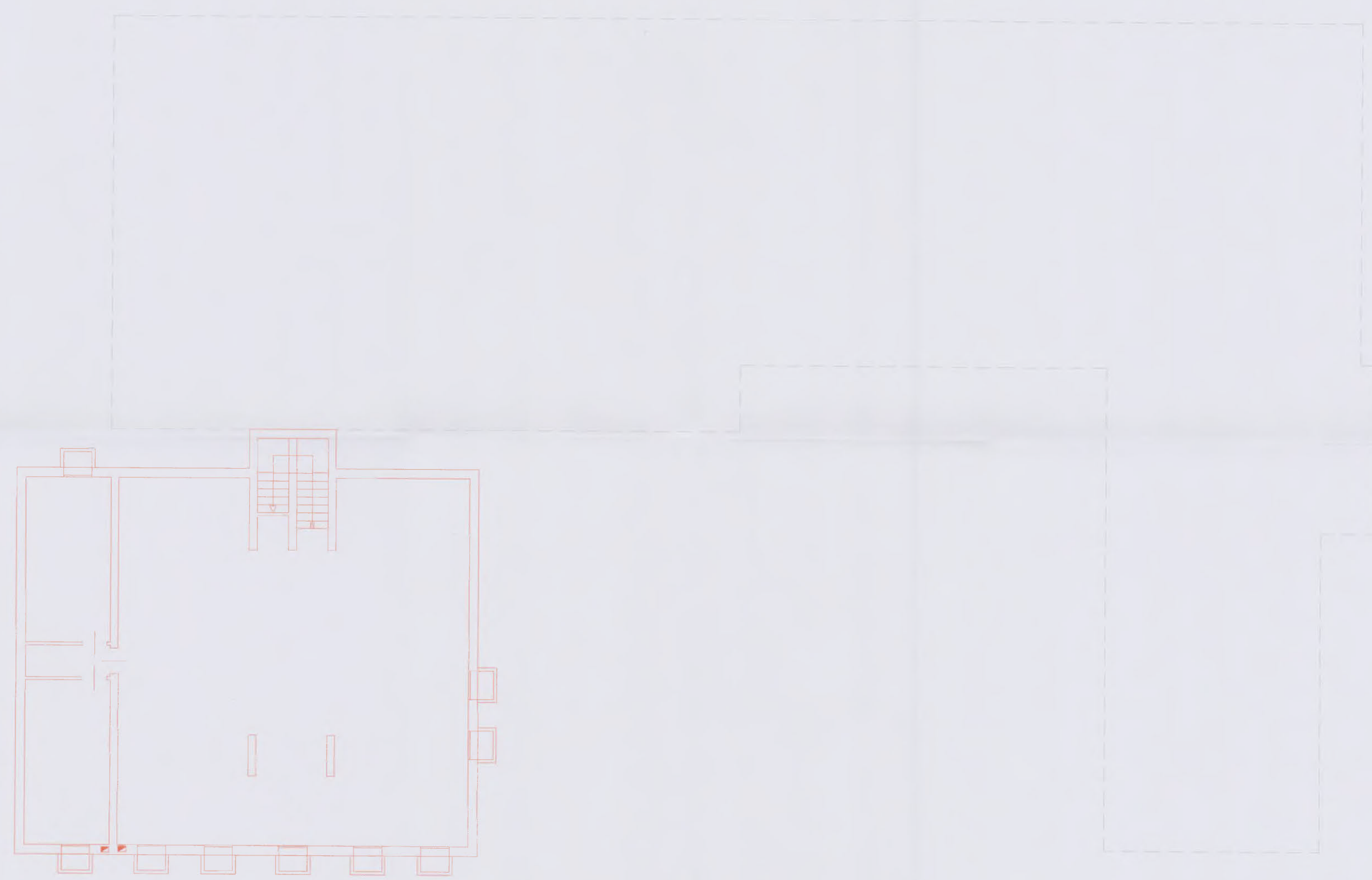

PIANTA PIANO TERRA

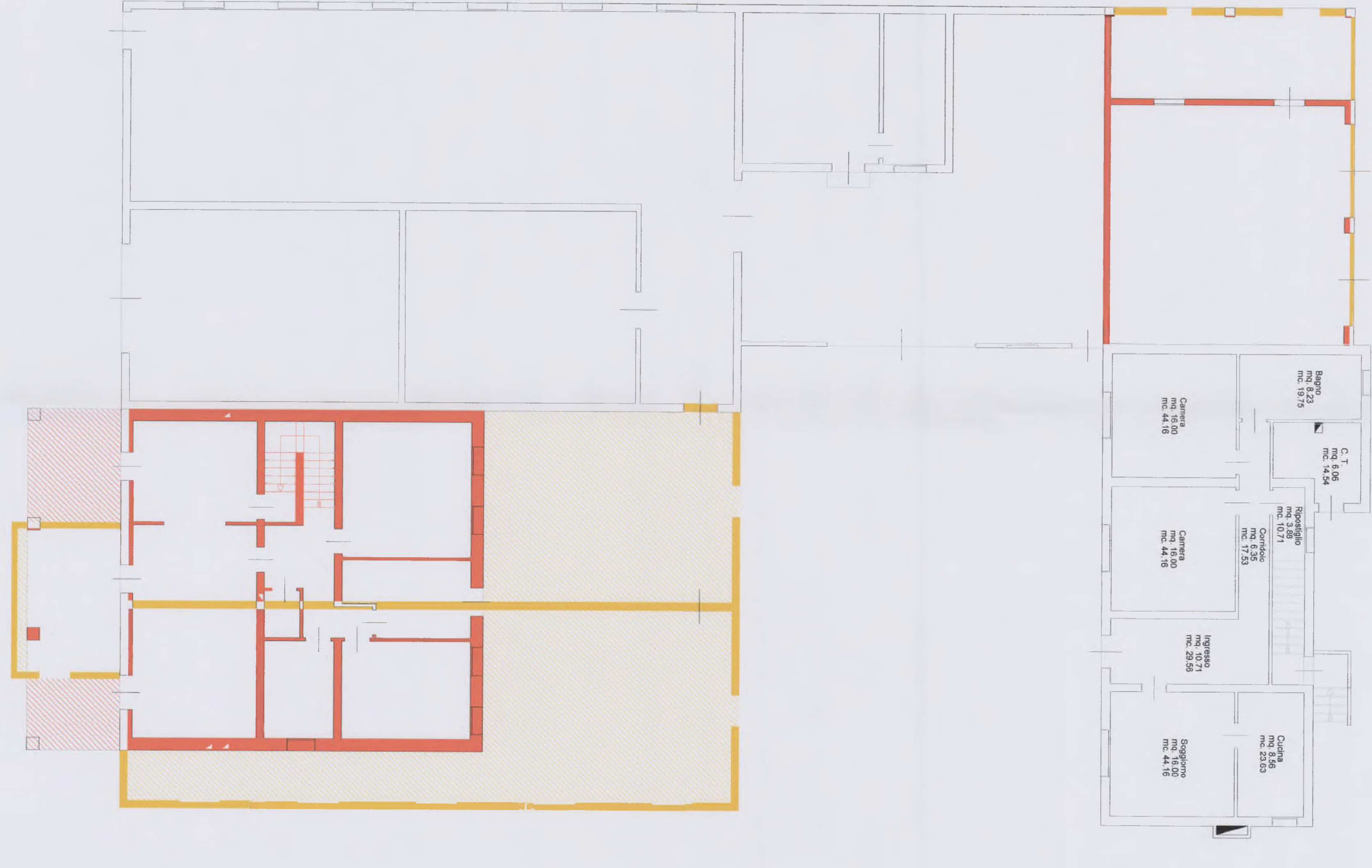

PIANTA PIANO PRIMO

