

M.M. 497



MINISTERO DELLE FINANZE
DIREZIONE GENERALE DEL CATASTO E DEI S.S.T.T.E.E.
CATASTO EDILIZIO URBANO (RDL 13-4-1939 n. 652)

MOD. BN. C. EU

L. 500

Planimetria di [REDACTED] in Comune di **VOLPAGO DEL MONTELLO** via **MADONNA DELLE MERCEDE** civ.

S U B . 2

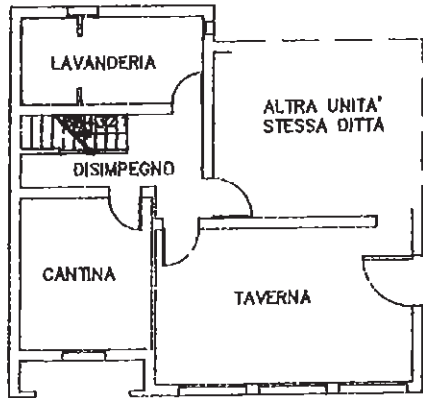

PIANTA PIANO SEMINTERRATO H=2.40

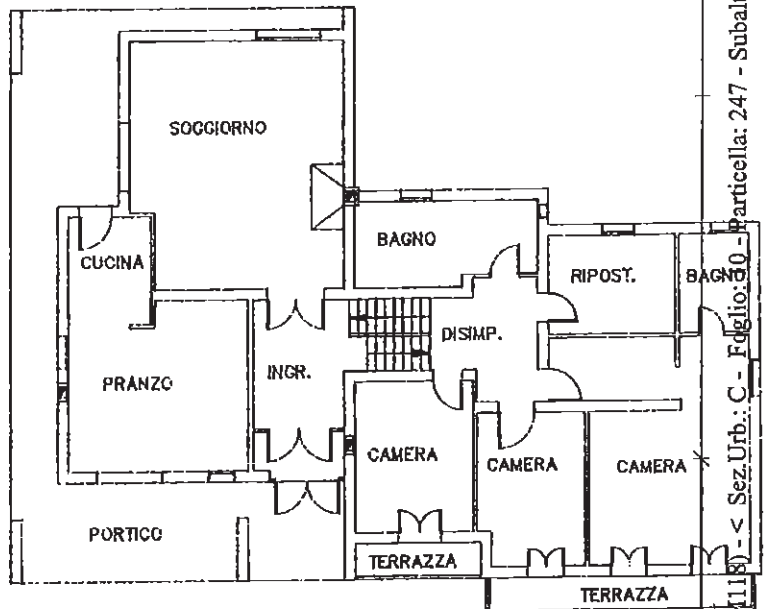

PIANTA PIANO TERRA H=2.70

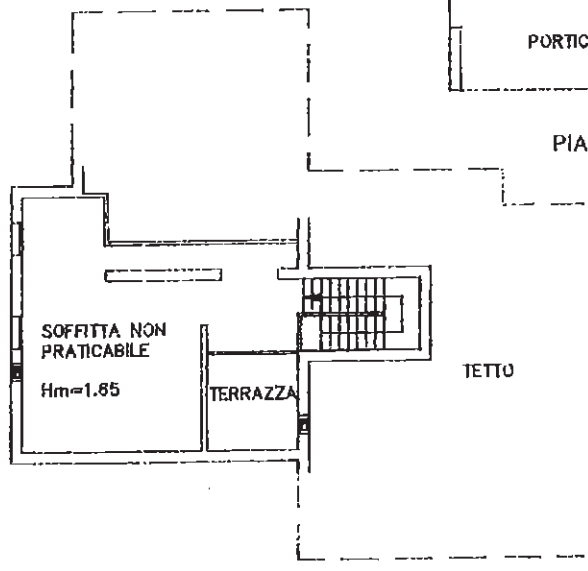

PIANTA PIANO TETTO Hm=1.65

ESTRATTO DI MAPPA
COMUNE DI VOLPAGO DEL MONTELLO
Fig. C10 (30) Mapp. 247 N
SCALA 1:2000

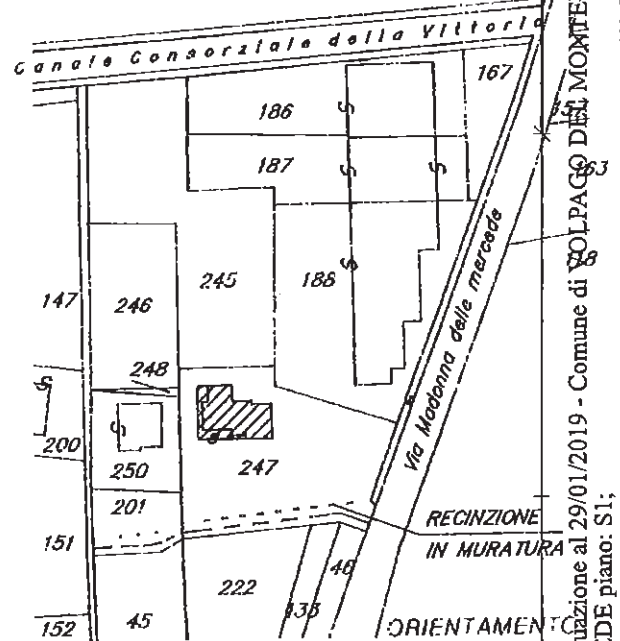

SCALA DI 1:2000

Particella: 247 - Subalterno: 2
Sez. Urb.: C - Foglio: 60
Comune di VOLPAGO DEL MONTELLO (MI 118) - VIA MADONNA MERCEDE piano: S1;

Elaborazione di [REDACTED] Computata da **ARCH. MARTINI BRUNO**

ARCHITETTO
BRUNO MARTINI

MOD. 1/110
1/110 (art. 497)



MINISTERO DELLE FINANZE
DIREZIONE GENERALE DEL CATASTO E DEI SS.TT.EE
CATASTO EDILIZIO URBANO (RDL 13-4-1939, n. 652)

MOC BN /CEU:

1/110
500

Planimetria di u.f.u. in Comune di VOLPAGO DEL MONTELLO... via MADONNA DELLE MERCEDE...

CIV

S U B . 3



PIANTA PIANO SEMINTERRATO H=2.40

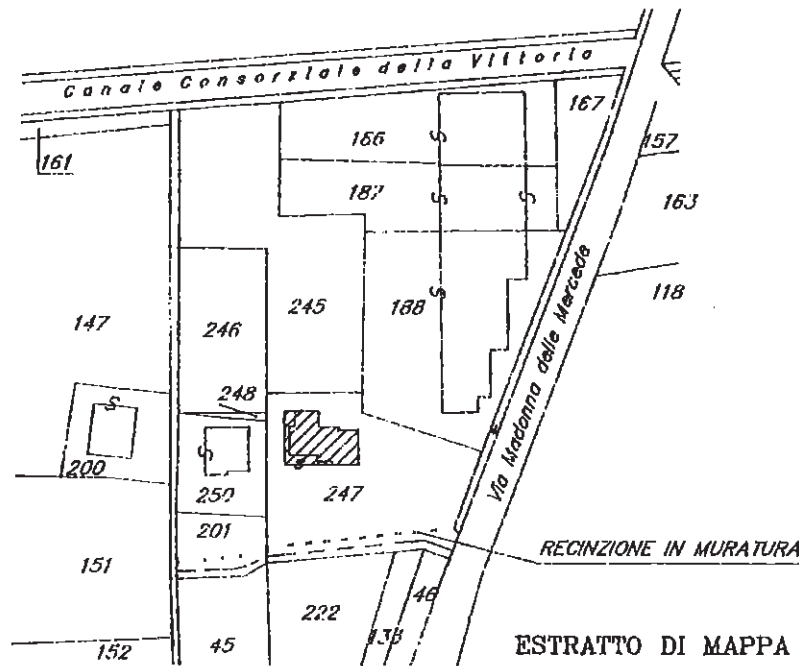

ESTRATTO DI MAPPA
COMUNE DI VOLPAGO DEL MONTELLO
Fig. C10 (30) Mapp. 247
SCALA 1:2000



ORIENTAMENTO

SCALA DI 1:2000

Esplorazione di N.L.
Circoscrittura di variazione

Compiata dal **ARCH. MARTINI BRUNO**
(Titolo, cognome e nome)

RISERVATO ALL'UFFICIO

Ultima planimetria in atti

Data presentazione: 29/10/1993 - Data: 29/01/2019 - n. T278095 - Richiedente: [REDACTED]
Totale schede: 1 - Formato di acquisizione: A4 (210x297) - Formato stampa richiesta: [REDACTED]
Data: 26-10-1993 Firma: [REDACTED]

Catasto dei Fabbricati - Situazione al 29/01/2019 - Comune di VOLPAGO DEL MONTELLO (M118) - < Sez. Urb.: C - Foglio: 10 - Particella: 247 - Subalterno: 3 >
VIA MADONNA MERCEDE piano: S1;

