

N=1100

E=400

Scala originale: 1:2000
Dimensione cornice: 776,000 x 552,000 metri

Comune: (TV) RFFRONTOLO
Foglio: 3
I Particella: 28

30-Mag-2023 12:23:36
Protocollo pratica T207505/2023

ELABORATO PLANIMETRICO

Compilato da:
Comin Egidio Gianfrancesco

Iscritto all'albo:
Geometri

Prov. **Treviso** N. **1648**

Agenzia del Territorio
CATASTO FABBRICATI
Ufficio Provinciale di
Treviso

Comune di **Refrontolo**

Sezione: Foglio: **3**

Particella: **700**

Protocollo n. TV0380440 del 30/08/2007

Tipo Mappale n. **349949** del 27/07/2007

Dimostrazione grafica dei subalterni

Scala 1 : 200

Piano Terra

M.n. 25

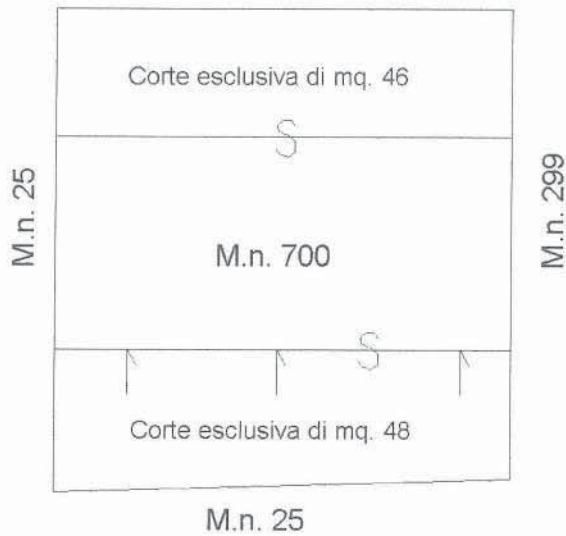

Piano Primo

M.n. 700



Piano Secondo

M.n. 700



Ultima planimetria in atti

Data: 08/06/2023 - n. T28402 - Richiedente: Telematico

Totale schede: 1 - Formato di acquisizione: A4(210x297) - Formato stampa richiesto: A4(210x297) - Fattore di scala non utilizzabile

**ACCERTAMENTO DELLA PROPRIETÀ IMMOBILIARE URBANA
ELENCO DEI SUBALTERNI ASSEGNATI**

Comune REFRONTOLO	Sezione	Foglio 3	Particella 700	Tipo mappale 349949	del: 27/07/2007
----------------------	---------	-------------	-------------------	------------------------	--------------------

Sub	UBICAZIONE via/piazza	n.civ	Piani	Scala	Int	DESCRIZIONE
	via mire alte	5	T-1 - 2			ABITAZIONE DI TIPO RURALE CON ANNESSA CORTE ESCLUSIVA DI MQ. 94

Visura telematica

**Agenzia del Territorio
CATASTO FABBRICATI
Ufficio Provinciale di
Treviso**

Dichiarazione protocollo n. TV0380440 del 30/08/2007

Planimetria di u.i.u. in Comune di Refrontolo

Via Mire Alte

civ. 5

Identificativi Catastali:

Sezione:

Foglio: 3

Particella: 700

Subalterno:

Compilata da:

Comin Egidio Gianfrancesco

Iscritto all'albo:
Geometri

Prov. Treviso

N. 1648

Scheda n. 1

Scala 1:200

Piano Terra

M.n. 700

Corte esclusiva di mq. 46

Legnaia

h.2.45

Cantina

h.2.40

Cucina

h.2.15

Altra ditta

Corte esclusiva di mq. 48

Piano Primo

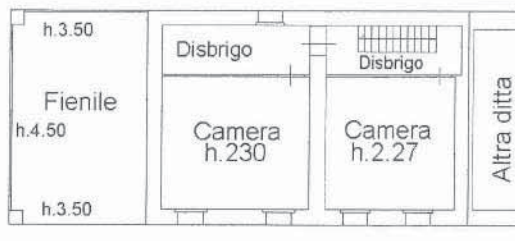

Piano Secondo

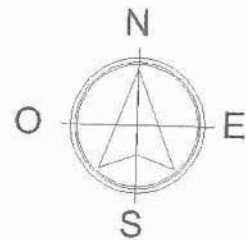

Ultima planimetria in atti

Data: 07/06/2023 - n. T433038 - Richiedente: [REDACTED]

Totale schede: 1 - Formato di acquisizione: A4(210x297) - Formato stampa richiesto: A4(210x297)

Agenzia del Territorio
CATASTO FABBRICATI
Ufficio Provinciale di
Treviso

ELABORATO PLANIMETRICO	
Compilato da: Comin Egidio Gianfrancesco	
Iscritto all'albo: Geometri	
Prov. Treviso	N. 1648

Comune di Refrontolo		Protocollo n. TV0380360 del 30/08/2007
Sezione:	Foglio: 3	Particella: 701
		Tipo Mappale n. 357381 del 03/08/2007

Dimostrazione grafica dei subalterni Scala 1 : 20

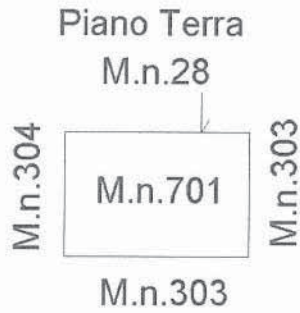

Piano Primo

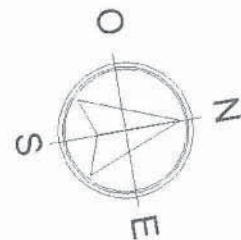
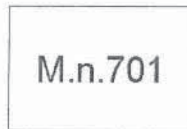

Ultima planimetria in atti

**ACCERTAMENTO DELLA PROPRIETÀ IMMOBILIARE URBANA
ELENCO DEI SUBALTERNI ASSEGNATI**

Comune REFRONTOLO	Sezione	Foglio 3	Particella 701	Tipo mappale 357381	del: 03/08/2007
----------------------	---------	-------------	-------------------	------------------------	--------------------

Sub	UBICAZIONE via/piazza	n.civ	Piani	Scala	Int	DESCRIZIONE
	via mire alte		T-1			MAGAZZINO

Visura telematica

**Agenzia del Territorio
CATASTO FABBRICATI
Ufficio Provinciale di
Treviso**

Dichiarazione protocollo n. TV0380360 del 30/08/2007

Planimetria di u.i.u. in Comune di Refrontolo

Via Mire Alte

civ.

Identificativi Catastali:

Sezione:

Foglio: 3

Particella: 701

Subalterno:

Compilata da:
Comin Egidio Gianfrancesco

Iscritto all'albo:
Geometri

Prov. Treviso

N. 1648

Scheda n. 1

Scala 1:200

Piano Terra

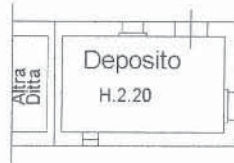

Piano Primo

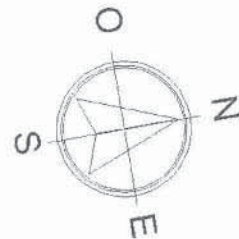

Ultima planimetria in atti

Data: 07/06/2023 - n. T433037 - Richiedente: [REDACTED]

Totale schede: 1 - Formato di acquisizione: A4(210x297) - Formato stampa richiesto: A4(210x297)

Catasto dei Fabbricati - Situazione al 07/06/2023 - Comune di REFRONTOLO(H220) - < Foglio 3 - Particella 701 - Subalterno >
VIA MIRE-ALTE Piano T-1

ELABORATO PLANIMETRICO	
Compilato da: Comin Egidio Gianfrancesco	
Iscritto all'albo: Geometri	
Prov. Treviso	N. 1648

Agenzia del Territorio
CATASTO FABBRICATI
Ufficio Provinciale di
Treviso

Comune di Refrontolo		Protocollo n. TV0393141 del 06/09/2007	
Sezione:	Foglio: 4	Particella: 344	Tipo Mappale n. 34990 del 27/07/2007
Dimostrazione grafica dei subalterni			Scala 1 : 200

Piano Terra

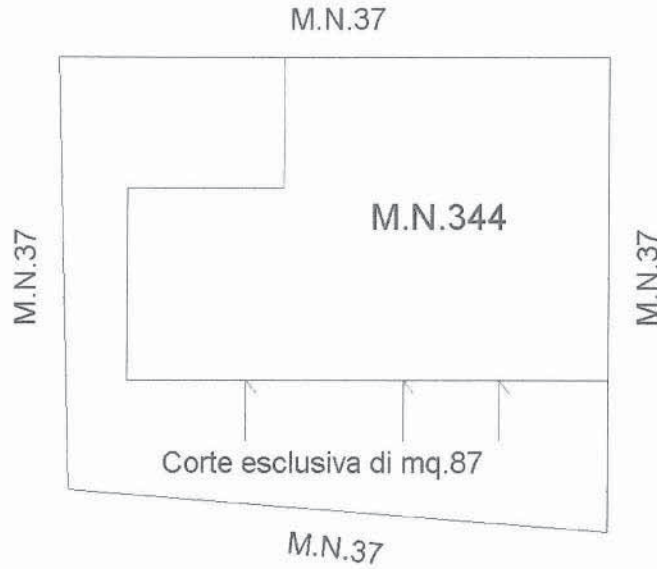

Piano Primo



Piano Secondo

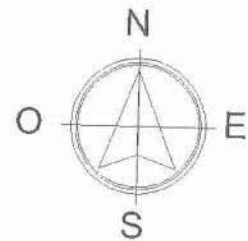
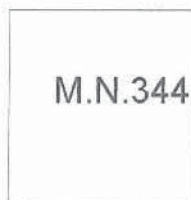

Ultima planimetria in atti

**ACCERTAMENTO DELLA PROPRIETÀ IMMOBILIARE URBANA
ELENCO DEI SUBALTERNI ASSEGNATI**

Comune REFRONTOLO	Sezione	Foglio 3	Particella 344	Tipo mappale 34990	del: 27/07/2007	
Sub	UBICAZIONE via/piazza	n.civ	Piani	Scala	Int	DESCRIZIONE
	via mire alte	11	T-1 - 2			ABITAZIONE DI TIPO RURALE CON ANNESSA CORTE ESCLUSIVA DI MQ. 87

Visura telematica

**Agenzia del Territorio
CATASTO FABBRICATI
Ufficio Provinciale di
Treviso**

Dichiarazione protocollo n. TV0393141 del 06/09/2007

Planimetria di u.i.u. in Comune di Refrontolo

Via Mire Alte

civ. 11

Identificativi Catastali:

Sezione:
Foglio: 4
Particella: 344
Subalterno:

Compilata da:
Comin Egidio Gianfrancesco

Iscritto all'albo:
Geometri

Prov. Treviso

N. 1648

Scheda n. 1

Scala 1:200

Piano Terra



Piano Primo

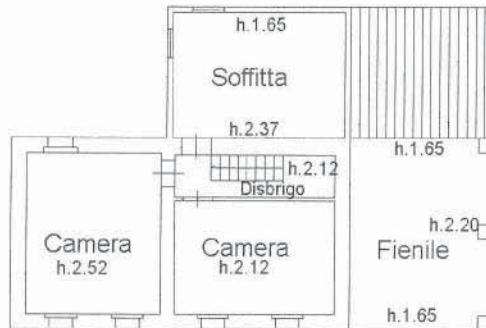

Piano Secondo

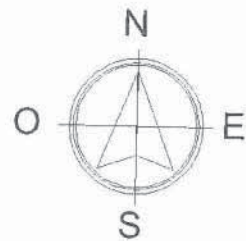

Ultima planimetria in atti