

Studio Tecnico Geom. Gianni Perozzo

Via Francesco Crispi n. 35

31050 Vedelago (TV)

Tel/Fax 0423.401347

Pec: gianni.perozzo@geopec.it – mail: geometraperozzo@gmail.com

TRIBUNALE DI TREVISO

Esecuzione Immobiliare R.G. n. 144/2022

* * *

Procedura di Esecuzione Immobiliare n. R.G. 144/2022, promossa da

“

CONTRO

- Esecutato n. 01, proprietario per la quota di 1/2.

- Esecutato n. 02, proprietario per la quota di 1/2.

Giudice dell'Esecuzione: dott. Leonardo Bianco.

Prossima Udienda: 13 dicembre 2023 ore 11.40

* * *

ALLEGATO N. 03

Planimetrie catastali ed elenco subalterni.



MODULARIO
F. rig. rend. 497



MINISTERO DELLE FINANZE
DIREZIONE GENERALE DEL CATASTO E DEI SS.TT.EE.
CATASTO EDILIZIO URBANO (RDL 13-4-1939, n. 652)

MOD. BN (CEU)

LIRE
350

Planimetria di u.i.u. in Comune di ASOLO via CAVIN DEI CAVAI civ.

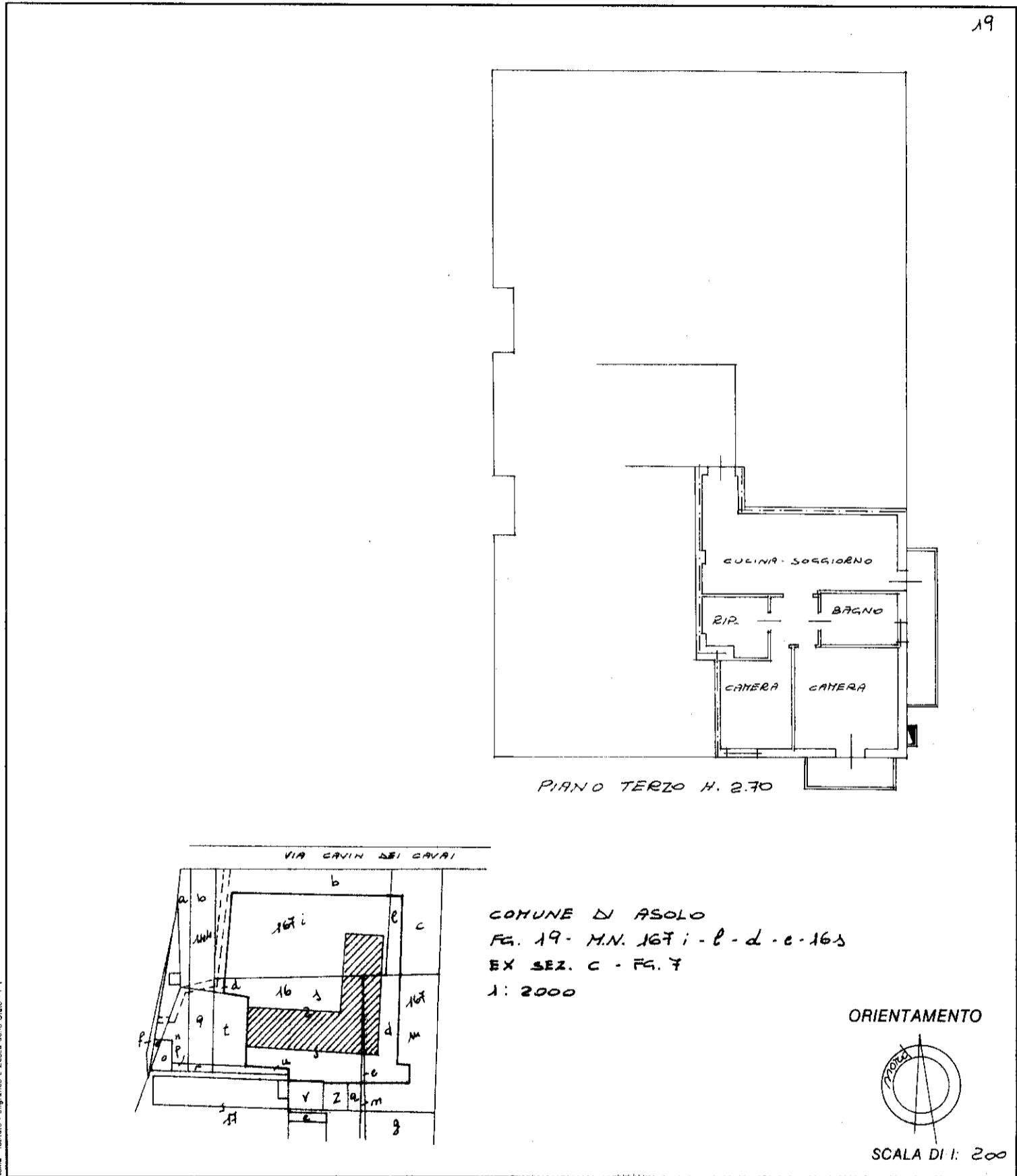

Dichiarazione di N.C.
Denuncia di variazione

C/7
255
sub 130

Compilata dal GEOMETRA
Iscritto all'albo dei GEOMETRI
della provincia di TREVISIO n. 1570
data 11/04/1991 Firma Stella

RISERVATO ALL'UFFICIO
16.1.91

MODULARIO
F. rig. rend. 497



MINISTERO DELLE FINANZE
DIREZIONE GENERALE DEL CATASTO E DEI SS.TT.EE.
CATASTO EDILIZIO URBANO (RDL 13-4-1939, n. 652)

MOD. BN (CEU)

LIRE
350

Planimetria di u.i.u. in Comune di ASOLO via CAVIN DEI CAVAI civ.

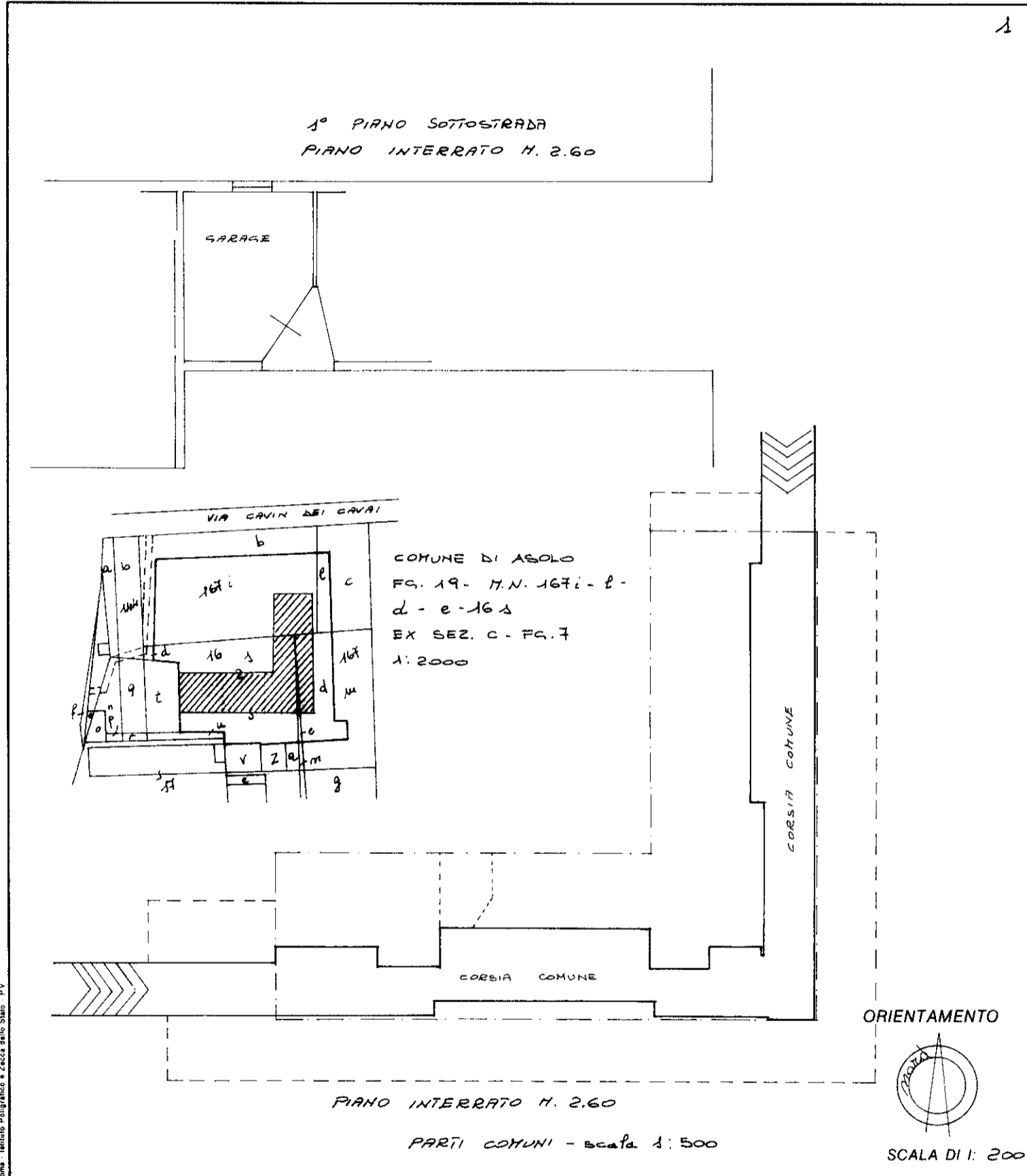

Roma - Istituto Poligrafico e Zecca dello Stato - PV

Dichiarazione di N.C.
 Denuncia di variazione

Identificativi catastali
 F. 19 (C. 7)
 n. 167 sub. 16 s

Compilata dal GEOMETRA
 (Titolo, cognome e nome)

Iscritto all'albo de GEOMETRI
 della provincia di TREVISO n. 1570
 data 11/04/1991 Firma [Signature]

RISERVATO ALL'UFFICIO

U91
680A

Agenzia del Territorio
CATASTO FABBRICATI
Ufficio Provinciale di
Treviso

ELABORATO PLANIMETRICO	
Compilato da:	
Iscritto all'albo:	
Geometri	
Prov. Treviso	N. 2328

Comune di Asolo	Protocollo n. TV0140649 del 02/05/2005
Sezione: C Foglio: 7 Particella: 255	Tipo Mappale n. del

Dimostrazione grafica dei subalterni Scala 1 : 500

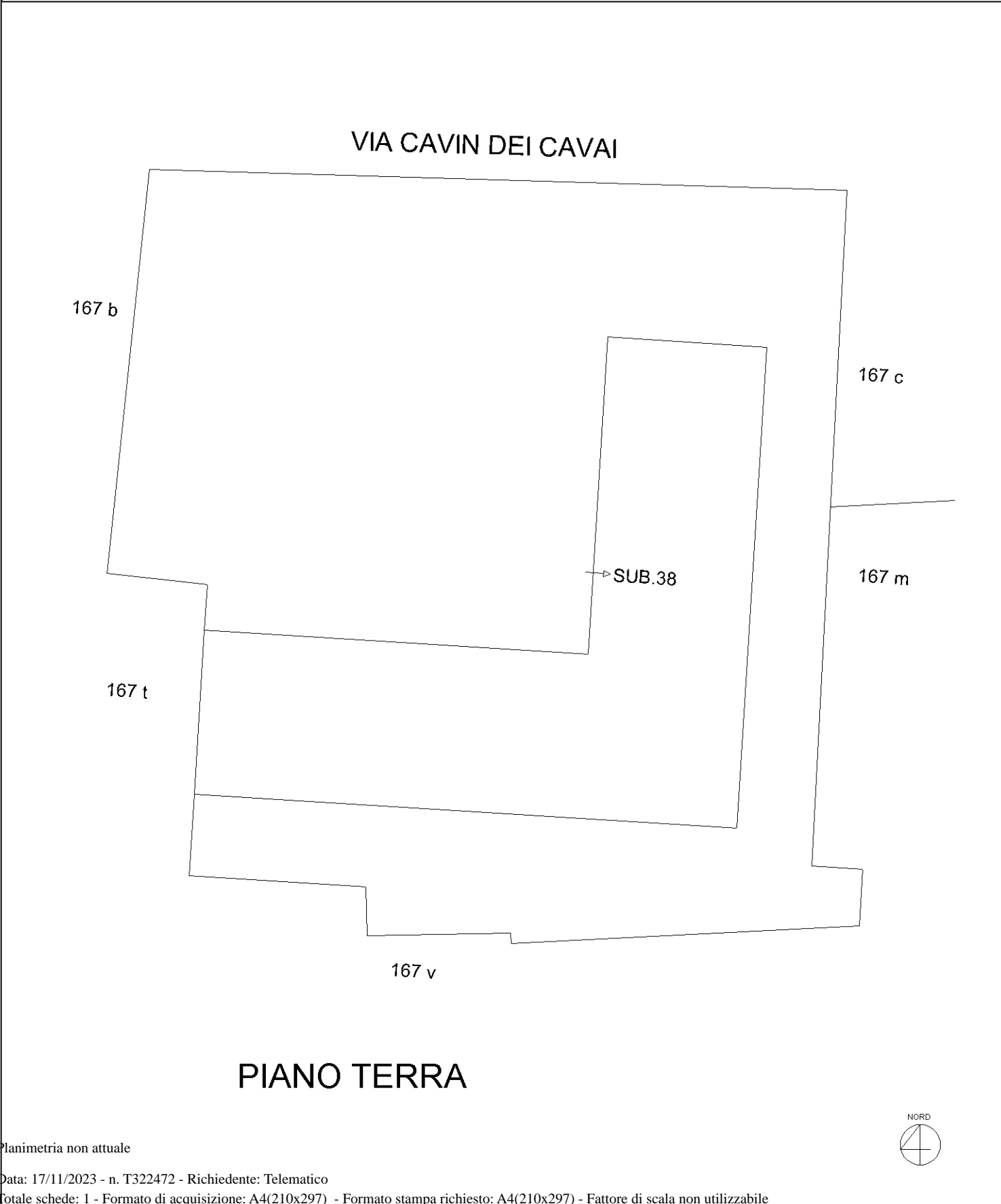

Planimetria non attuale



ACCERTAMENTO DELLA PROPRIETÀ IMMOBILIARE URBANA ELENCO DEI SUBALTERNI ASSEGNATI

Comune	Sezione	Foglio	Particella	Tipo mappale	del:
ASOLO	C	7	255		

Sub	UBICAZIONE via/piazza	n.civ	Piani	Scala	Int	DESCRIZIONE
38	VIA CAVIN DEI CAVAI	33	T			NEGOZIO. VARIATO PER DIVERSA DISTRIBUZIONE SPAZI INTERNI.

Visura telematica



**Agenzia delle Entrate
CATASTO FABBRICATI
Ufficio Provinciale di
Treviso**

ELABORATO PLANIMETRICO	
Compilato da:	
Iscritto all'albo:	
Geometri	
Prov. Treviso	N. 01570

Comune di Asolo	Protocollo n. TV0101562 del 28/07/2016
Sezione: C Foglio: 7 Particella: 255	Tipo Mappale n. del
Dimostrazione grafica dei subalterni	
Scala 1 : 500	

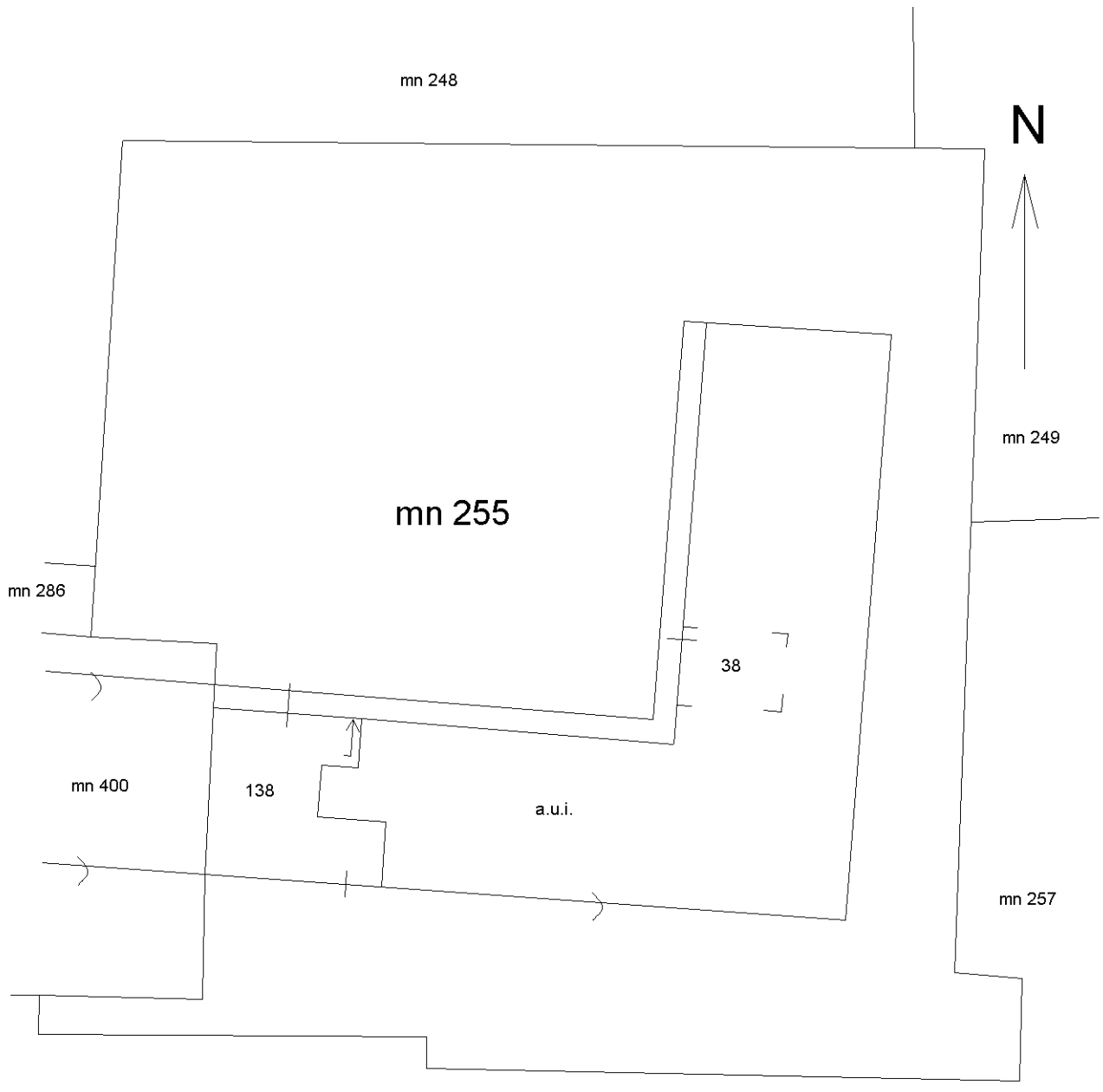

PIANO TERRA

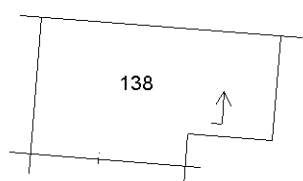

PIANO PRIMO SOTTOSTRADA

Planimetria non attuale



ACCERTAMENTO DELLA PROPRIETÀ IMMOBILIARE URBANA ELENCO DEI SUBALTERNI ASSEGNATI

Comune ASOLO	Sezione C	Foglio 7	Particella 255	Tipo mappale 1	del: 20/07/2016
-----------------	--------------	-------------	-------------------	-------------------	--------------------

Sub	UBICAZIONE via/piazza	n.civ	Piani	Scala	Int	DESCRIZIONE
38	via cavin dei cavai	33	T			NEGOZIO, VARIATO PER DIVERSA DISTRIBUZIONE SPAZI INTERNI
136						SOPPRESSO
137						SOPPRESSO
138	via cavin dei cavai	1	T-S1			NEGOZIO

Visura telematica



**Agenzia delle Entrate
CATASTO FABBRICATI
Ufficio Provinciale di
Treviso**

ELABORATO PLANIMETRICO	
Compilato da:	
Iscritto all'albo:	
Geometri	
Prov. Treviso	N. 2358

Comune di Asolo	Protocollo n. TV0001531 del 09/01/2019
Sezione: C Foglio: 7 Particella: 255	Tipo Mappale n. del

Dimostrazione grafica dei subalterni Scala 1 : 500

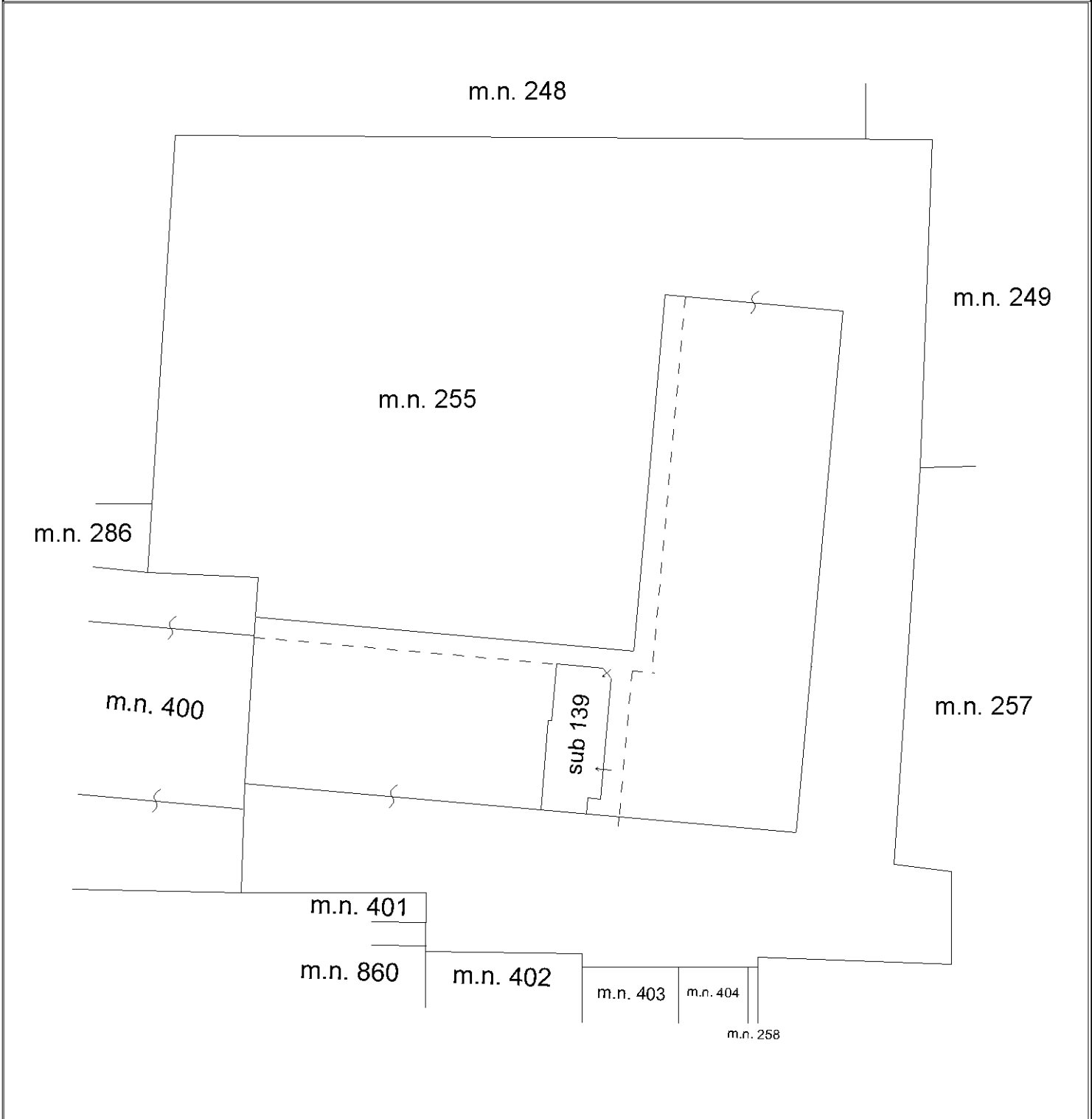

piano terra

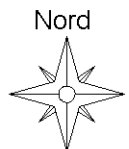

Planimetria non attuale



ACCERTAMENTO DELLA PROPRIETÀ IMMOBILIARE URBANA ELENCO DEI SUBALTERNI ASSEGNATI

Comune	Sezione	Foglio	Particella	Tipo mappale	del:
ASOLO	C	7	255		

Sub	UBICAZIONE via/piazza	n.civ	Piani	Scala	Int	DESCRIZIONE
33	via cavin dei cavai	29	T			NEGOZIO SOPPRESSO E SOSTITUITO SAL SUB 139 PER CAMBIO D'USO
139	via cavin dei cavai	29	T			LOCALE DI DEPOSITO, DERIVA DAL SUB 33 PER CAMBIO D'USO

Visura telematica



**Agenzia delle Entrate
CATASTO FABBRICATI
Ufficio Provinciale di
Treviso**

ELABORATO PLANIMETRICO	
Compilato da:	
Iscritto all'albo: Geometri	
Prov. Treviso	N. 2358

Comune di Asolo	Protocollo n. TV0020150 del 21/02/2020
Sezione: C Foglio: 7 Particella: 255	Tipo Mappale n. del
Dimostrazione grafica dei subalterni Scala 1 : 500	

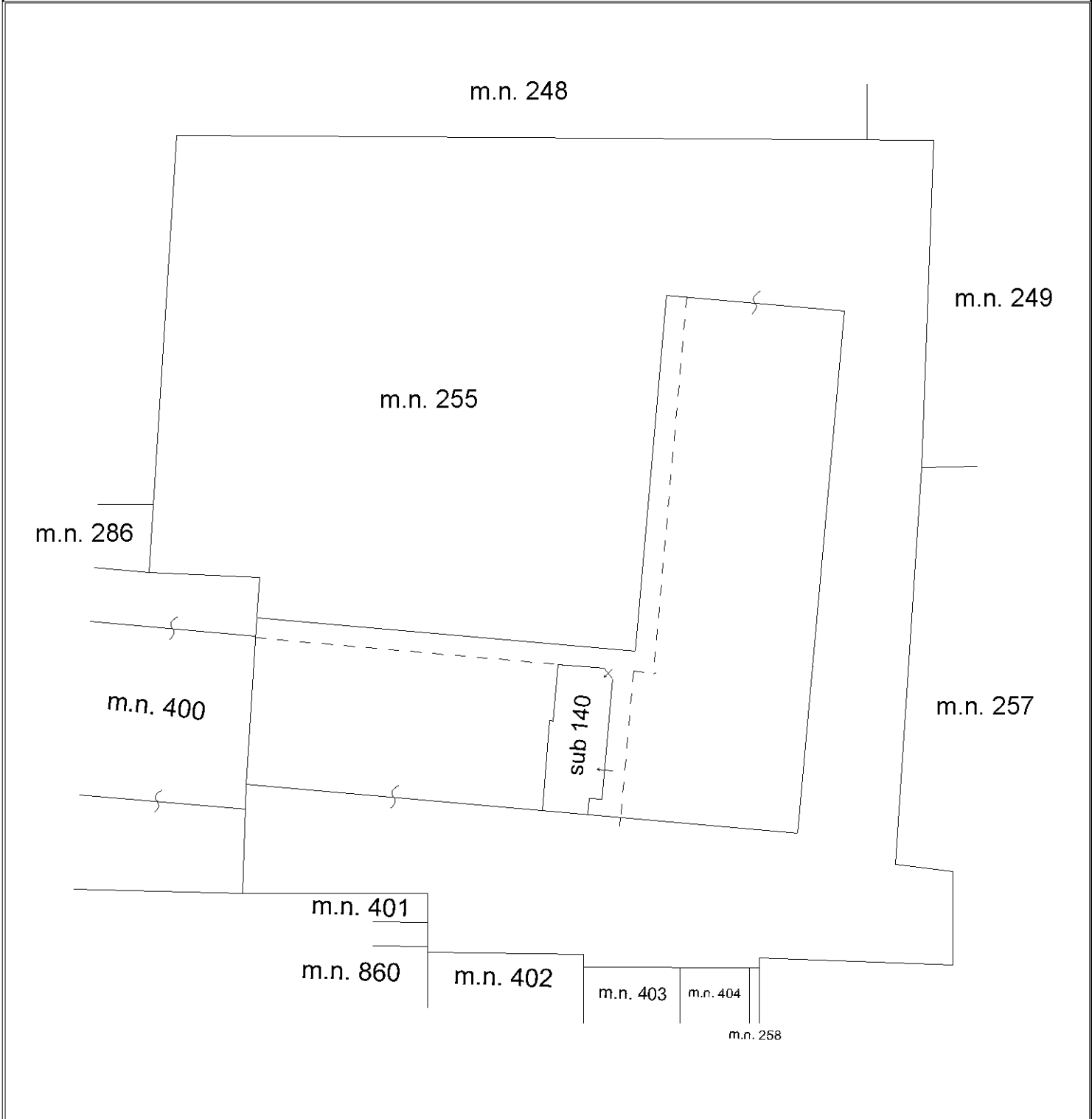

piano terra

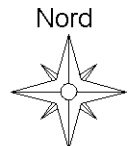

Ultima planimetria in atti



ACCERTAMENTO DELLA PROPRIETÀ IMMOBILIARE URBANA ELENCO DEI SUBALTERNI ASSEGNATI

Comune	Sezione	Foglio	Particella	Tipo mappale	del:
ASOLO	C	7	255		

Sub	UBICAZIONE via/piazza	n.civ	Piani	Scala	Int	DESCRIZIONE
139	via cavin dei cavai	29	T			MAGAZZINO, SOPPRESSO E SOSTITUITO DAL SUB 140 PER CAMBIO D'USO
140	via cavin dei cavai	29	T			NEGOZIO

Visura telematica

