

MOD. 497



MINISTERO DELLE FINANZE  
DIPARTIMENTO DEL TERRITORIO  
**CATASTO EDILIZIO URBANO** (RDL 13-4-1939, n. 652)

MOD. **BN** (CEU)  
LIRP  
**500**

Planimetria di una in Comune di **BORSO DEL GRAPPA** via **MOLINI**

CIV. ....

### PIANTA PIANO PRIMO

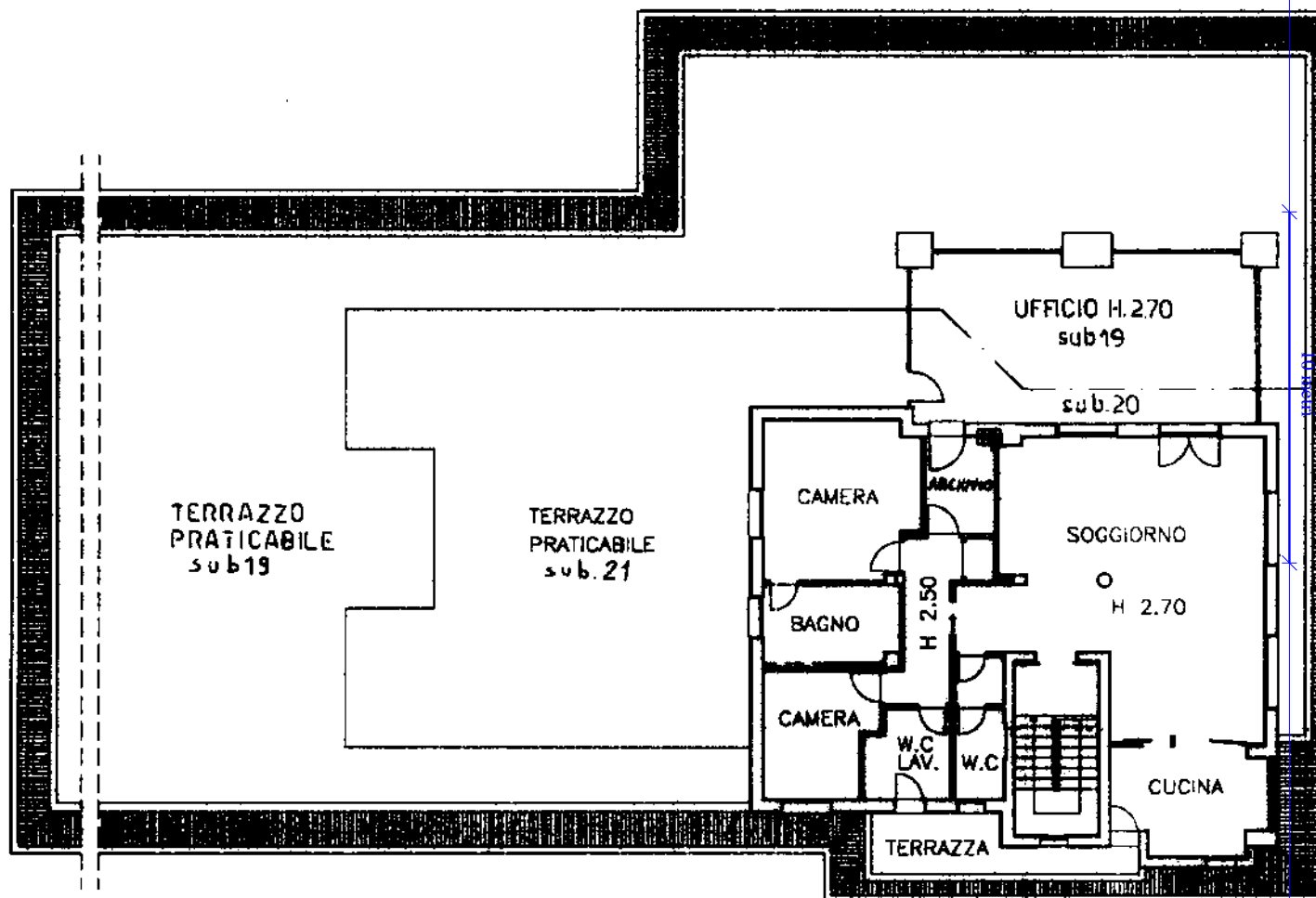

ORIENTAMENTO

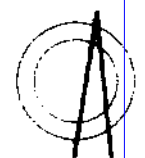

SCALA DI 1:200

Dichiarazione di NC   
Ultima planimetria di attuazione

Compilata dal **GEOMETRA**  
**CERVELLIN TENENZIO**

RISERVATO ALL'UFFICIO

Data presentazione: 14/10/1997 - Data: 26/10/2023 - n. T389741 - Richiedente: CLDGNN58L21L407W  
Totale schede: 1 - Formato di acquisizione: A4 (210x297) - Formato stampa richiesto: A4 (210x297)

412

sub. 19  
20  
21

scritto in albo di **GEOMETRA**  
della provincia di **TREVISO** n. **1838**  
data **09-1997** Firma

Catasto dei Fabbricati - Situazione al 26/10/2023 - C...  
Firmato Digitalmente da: ARUBAPEC S.P.A. NG CA 3 Serial#: 2bc9bbe01670ef1accb1781e1b75e2d13

**Agenzia delle Entrate  
CATASTO FABBRICATI  
Ufficio Provinciale di  
Treviso**

<b>ELABORATO PLANIMETRICO</b>	
Compilato da: Giunta Stefano	
Isritto all'albo: Ingegneri	
Prov. Vicenza	N. 1142

Comune di Borso Del Grappa	Protocollo n. TV0001011 del 07/01/2022
Sezione: A Foglio: 12 Particella: 412	Tipo Mappale n. del

Dimostrazione grafica dei subalterni Scala 1 : 1000

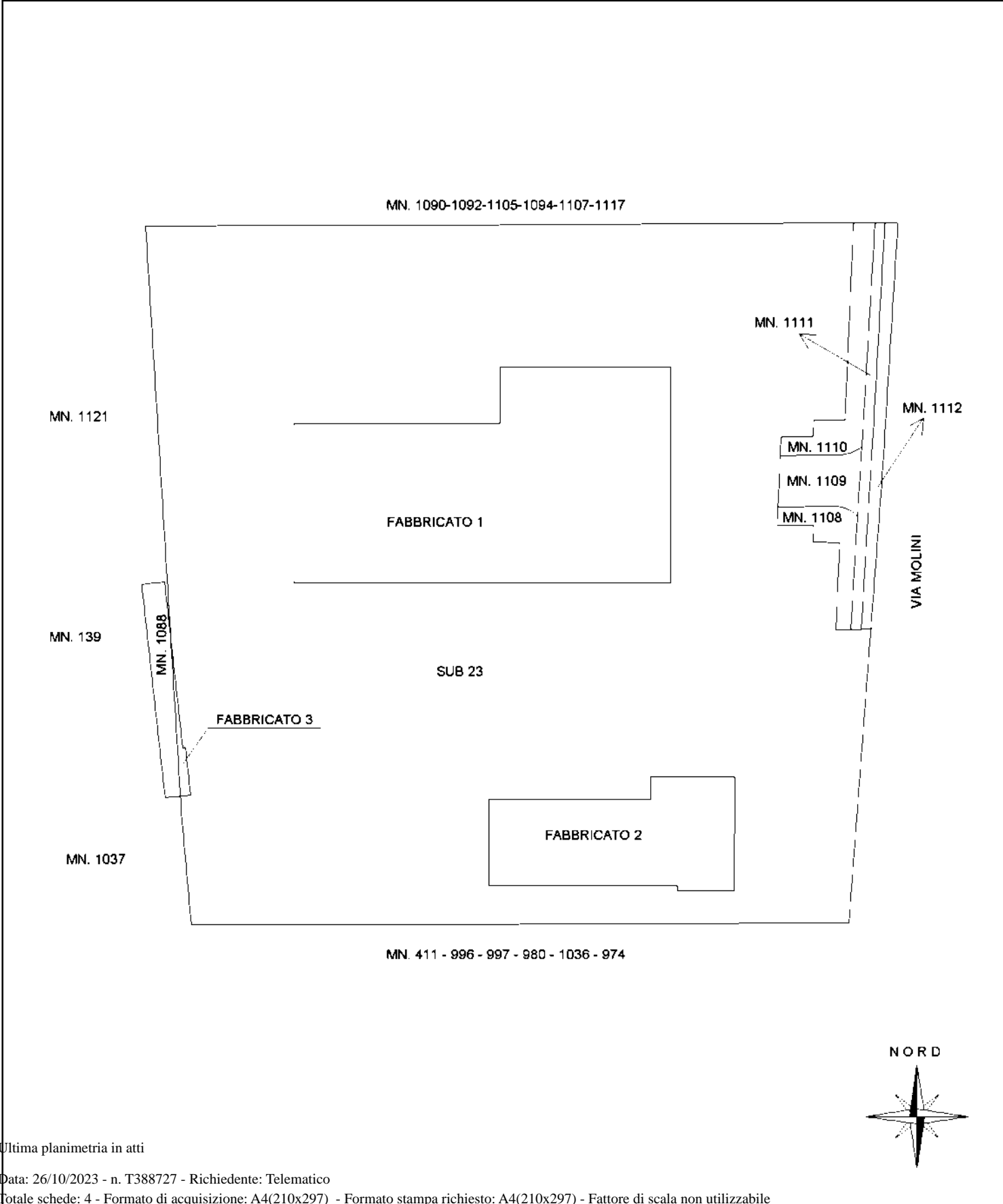

Ultima planimetria in atti



<b>ELABORATO PLANIMETRICO</b>	Compilato da: Gaunta Stefano	Iscritto all'albo: Ingegneri	Prov. Vicenza	N. 1142
Comune di Borso Del Grappa	Sezione: A	Foglio: 12	Particella: 412	Prot. n. 07/01/2022 del
Dimostrazione grafica dei subalterni		Tipo Mappale n.	del	Scala 1 : 500

Agenzia delle Entrate  
**CATASTO FABBRICATI**  
 Ufficio provinciale di Treviso  
 Ultima planimetria in atti

Data: 26/10/2023 - n. T388727 - Richiedente: Telematico  
 Formato di acquisizione: A3(297x420) - Formato stampa richiesto: A4(210x297) - Fattore di scala non utilizzabile

**FABBRICATO 1**  
Primo Piano Sottostrada

**FABBRICATO 2**  
Primo Piano Sottostrada

Firmato Da: CALDATO GIANNI Emesso Da: ARUBAPEC S.P.A. NG CA 3 Serial#: 2bd99001670ef1accb1781ef1b75e2d13



<b>ELABORATO PLANIMETRICO</b>	Compilato da: Gaunta Stefano	Iscritto all'albo: Ingegneri	Prov. Vicenza	N. 1142
Comune di Borso Del Grappa	Sezione: A	Foglio: 12	Particella: 412	Prot. n. 07/01/2022 del
Dimostrazione grafica dei subalterni			Tipo Mappale n. del	Scala 1 : 500

Ultima planimetria in atti  
 Data: 26/10/2023 - n. T388727 - Richiedente: Telematico  
 Totale schede: 4 - Formato di acquisizione: A3(297x420) - Formato stampa richiesto: A4(210x297) - Fattore di scala non utilizzabile

**Agenzia delle Entrate**  
**CATASTO FABBRICATI**  
 Ufficio provinciale di Treviso

**FABBRICATO 1**  
 Piano Terra

**FABBRICATO 2**  
 Piano Terra

**FABBRICATO 3**  
 Piano Terra

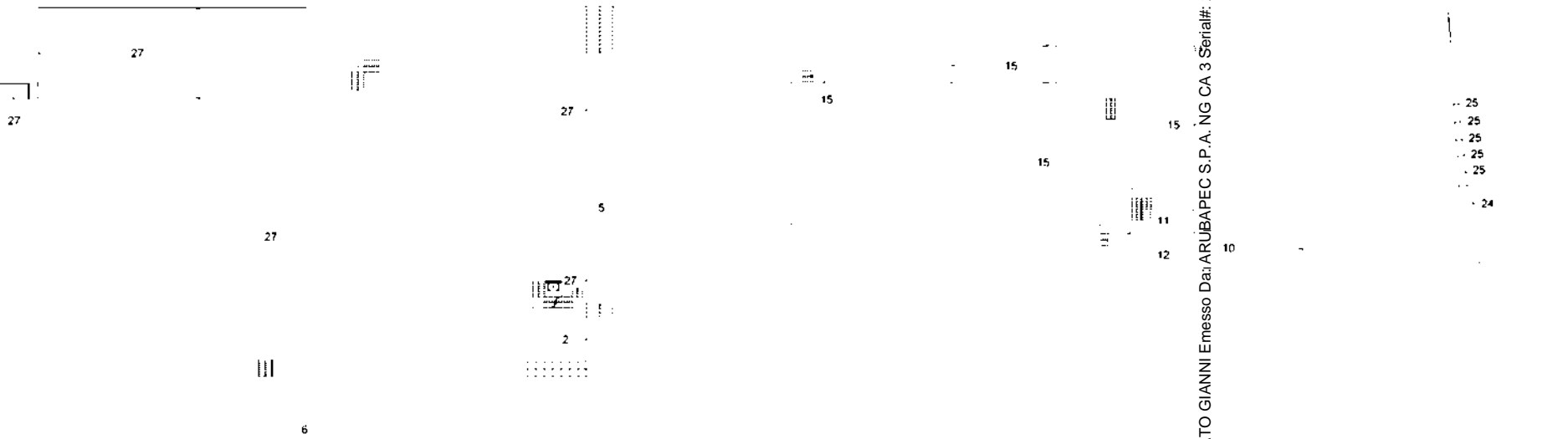

Firmato Da: CALDATO GIANNI Emesso Da: ARUBAPEC S.P.A. NG CA 3 Serial#: 2bd9be01670ef1accb1781e1b75e2d13



<b>ELABORATO PLANIMETRICO</b>	Compilato da: Gaunta Stefano	Iscritto all'albo: Ingegneri	Prov. Vicenza	N. 1142
Comune di Borso Del Grappa	Sezione: A	Foglio: 12	Particella: 412	Protocollo n. 07/01/2022 del
Dimostrazione grafica dei subalterni		Tipo Mappale n.	del	Scala 1 : 500

Agenzia delle Entrate  
**CATASTO FABBRICATI**  
 Ufficio provinciale di Treviso

Ultima planimetria in atti

Data: 26/10/2023 - n. T388727 - Richiedente: Telematico  
Formato di acquisizione: A3(297x420) - Formato stampa richiesto: A4(210x297) - Fattore di scala non utilizzabile

FABBRICATO 1  
Piano Primo

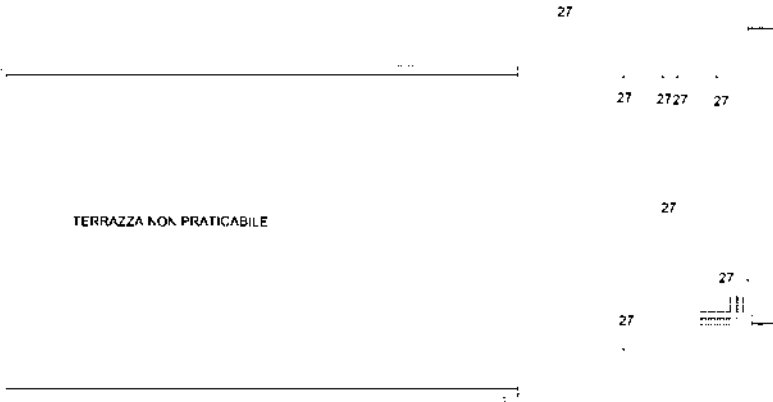

FABBRICATO 2  
Piano Primo

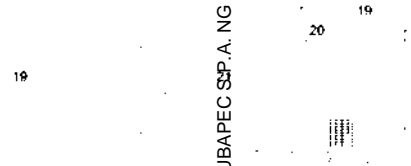

Firmato Da: CALDATO GIANNI Emesso Da: ARUBAPEC SSP.A. NG CA. 3 Serial#: 2bd9be00270ef1accb1781ef1b75e2d13



## ACCERTAMENTO DELLA PROPRIETÀ IMMOBILIARE URBANA ELENCO DEI SUBALTERNI ASSEGNATI

Comune BORSO DEL GRAPPA	Sezione A	Foglio 12	Particella 412	Tipo mappale	del:
----------------------------	--------------	--------------	-------------------	--------------	------

Sub	UBICAZIONE via/piazza	n.civ	Piani	Scala	Int	DESCRIZIONE
1						AREA SCOPERTA SOPPRESSA PER FRAZIONAMENTO PASSA AL SUB 23 E M.N. 1108, 1109, 1110, 1111, 1112
2	via molini	32	T			AUTORIMESSA INVARIATA
3						LABORATORIO SOPPRESSO PER DIV. DISTR. PASSA AL SUB 22
4						ABITAZIONE SOPPRESSA PER FUSIONE COL SUB 22 GENERA SUB 26
5	via molini	30	T			LASTRICO SOLARE INVARIATO
6	via molini	30	T			LASTRICO SOLARE INVARIATO
7						SOPPRESSO E UNITO AL SUB 27
8						LABORATORIO SOPPRESSO PER DIVIS. PASSA SUB 15 16
9						APPARTAMENTO SOPPRESSO PER DIVIS. E DIV. DISTR. PASSA A I SUB 17, 18, 19, 20
10	via molini	36	T			AUTORIMESSA INVARIATA
11	via molini	36	S1-T - 1			B.C.N.C. AI SUB 18-21 CORRIDOIO INVARIATO
12	via molini	36	T			LASTRICO SOLARE INVARIATO
13						DEPOSITO SOPPRESSO PER FRAZIONAMENTO PASSA AL SUB 25
14						CABINA ELETTRICA SOPPRESSA PER FRAZIONAMENTO PASSA AL SUB 24
15	via molini	34	S1-T			LABORATORIO
16						DERIVA DAL SUB 8 SOPPRESSO PER FUS. E CAMBIO DEST. D'USO UNITO AL SUB 17, PASSA AL SUB 21
17						DERIVA DAL SUB 9 SOPPRESSO PER DIV. DISTR. SPAZI INTERNI E FUS. COL SUB 16, PASSA AL SUB 21
18	via molini	36	S1			CANTINA-DEPOSITO DERIVA DAL SUB 9 INVARIATA
19	via molini	36	1			ABITAZIONE DERIVA DAI SUB 8, 9, 16, 17 INVARIATA GRAFATA COL M.N. 412/20 E M.N. 412/21
20	via molini	36	1			ABITAZIONE DERIVA DAI SUB 8, 9, 16, 17 INVARIATA GRAFATA COL M.N. 412/19 E M.N. 412/21
21	via molini	36	1			ABITAZIONE DERIVA DAI SUB 8, 9, 16, 17 INVARIATA GRAFATA COL M.N. 412/19 E M.N. 412/20



22	via molini	30	S1-T - 1			LABORATORIO SOPPRESSO PER FUSIONE COL SUB 4 GENERA SUB 26
23	via molini	30	T			AREA URBANA DI MQ.13698 DERIVA DAL SUB 1 INVARIATA
24	via molini	30	T			CABINA ELETTRICA DERIVA DAL SUB 14 INVARIATA
25	via molini	30	T			DEPOSITO DERIVA DAL SUB 13 INVARIATO
26						SOPPRESSO E UNITO AL SUB 27
27	via molini	30	S1-T - 1			LABORATORIO DERIVA DAI SUB 7 E SUB 26

---

*Visura telematica*







**Agenzia del Territorio  
CATASTO FABBRICATI  
Ufficio Provinciale di  
Treviso**

Dichiarazione protocollo n. TV0083996 del 29/03/2006

Planimetria di u.i.u. in Comune di Borso Del Grappa

Via Molini

civ. SNC

Identificativi Catastali:

Sezione: A  
Foglio: 12  
Particella: 1088  
Subalterno: 2

Compilata da:  
Gabrieli Mario Antonio  
Iscritto all'albo:  
Architetti

Prov. Vicenza

N. 864

Scheda n. 1

Scala 1:200

**PIANO TERRA**

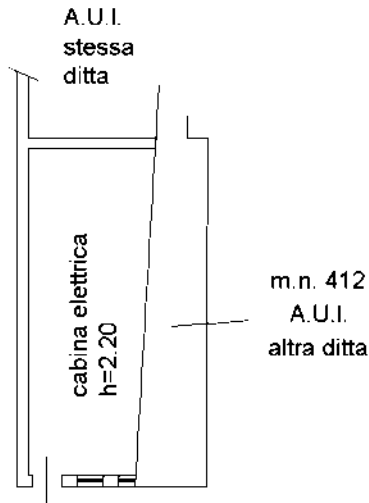

nord



Ultima planimetria in atti



**Agenzia del Territorio  
CATASTO FABBRICATI  
Ufficio Provinciale di  
Treviso**

<b>ELABORATO PLANIMETRICO</b>	
Compilato da: Gabrieli Mario Antonio	
Isritto all'albo: Architetti	
Prov. Vicenza	N. 864

Comune di Borso Del Grappa	Protocollo n. TV0083996 del 29/03/2006
Sezione: A      Foglio: 12      Particella: 1088	Tipo Mappale n.      del
Dimostrazione grafica dei subalterni	Scala 1 : 500

### PIANO TERRA

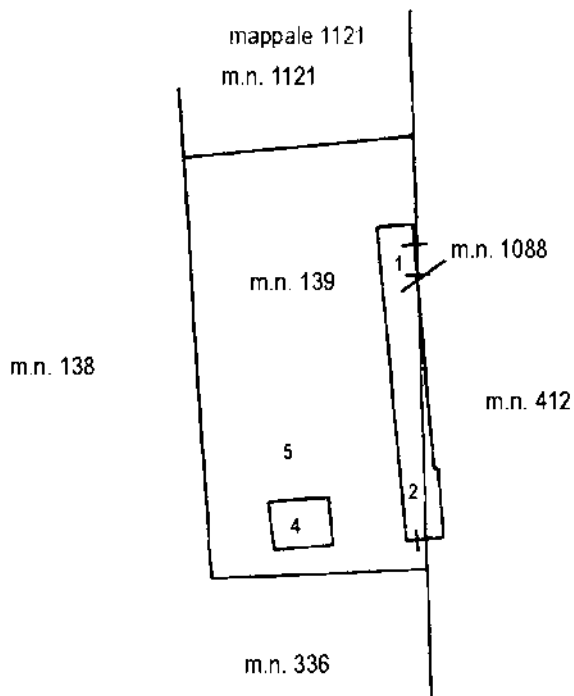

Ultima planimetria in atti



## ACCERTAMENTO DELLA PROPRIETÀ IMMOBILIARE URBANA ELENCO DEI SUBALTERNI ASSEGNATI

Comune BORSO DEL GRAPPA	Sezione A	Foglio 12	Particella 1088	Tipo mappale	del:
----------------------------	--------------	--------------	--------------------	--------------	------

Sub	UBICAZIONE via/piazza	n.civ	Piani	Scala	Int	DESCRIZIONE
1	via molini	SNC	T			LOCALE DI DEPOSITO DERIVA DAL M. N. 139 SUB 2
2	via molini	SNC	T			CABINA ELETTRICA DERIVA DAL M.N. 139 SUB 3

*Visura telematica*

