



N=-14400

E=9500



Comune: (VE) CINTO CAOMAGGIORE
Scala originale: 1:2000
Dimensione cornice: 534.000 x 378.000 metri
Protocollo pratica T29386/2023
20-Nov-2023 15:57:48
Foglio: 10

ELABORATO PLANIMETRICO	
Compilato da: Toffoli Stefano	
Iscritto all'albo: Geometri	
Prov. Pordenone	N. 1185

Agenzia del Territorio
CATASTO FABBRICATI
Ufficio Provinciale di
Venezia

Comune di Cinto Caomaggiore		Protocollo n. VE0255373 del 24/11/2008	
Sezione:	Foglio: 10	Particella: 436	Tipo Mappale n. 243347 del 10/11/2008
Dimostrazione grafica dei subalterni			Scala 1 : 500

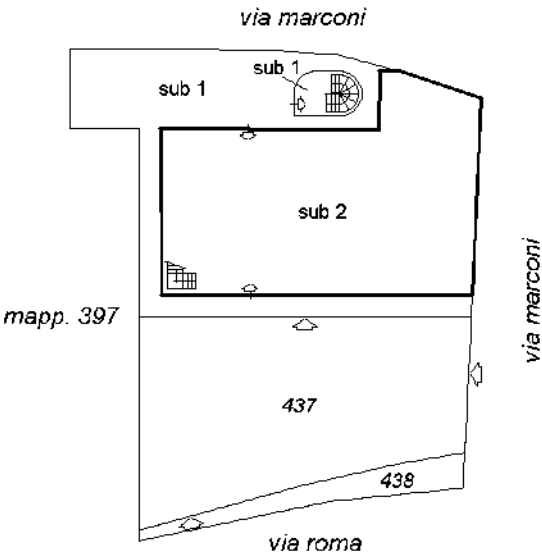

PIANO TERRA

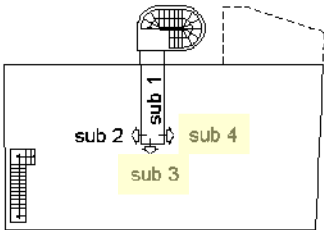

PIANO PRIMO

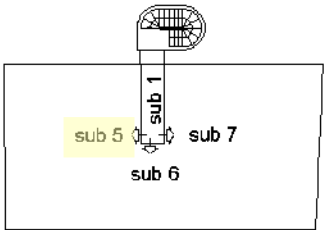

PIANO SECONDO

ORIENTAMENTO

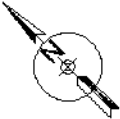

Agenzia del Territorio
CATASTO FABBRICATI
Ufficio Provinciale di
Venezia

Dichiarazione protocollo n. VE0255373 del 24/11/2008

Planimetria di u.i.u. in Comune di Cinto Caomaggiore

Via Roma

civ.

Identificativi Catastali:

Sezione:

Foglio: 10

Particella: 436

Subalterno: 3

Compilata da:

Toffoli Stefano

Iscritto all'albo:

Geometri

Prov. Pordenone

N. 1185

Scheda n. 1

Scala 1:200

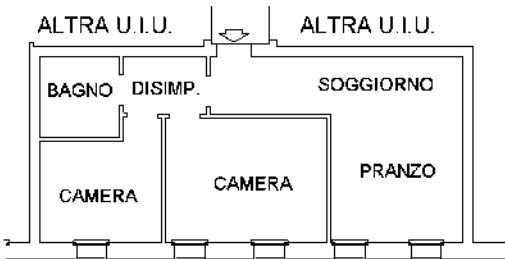

PIANO PRIMO
h = 2.65ml

SUB 3
ORIENTAMENTO



Agenzia del Territorio
CATASTO FABBRICATI
Ufficio Provinciale di
Venezia

Dichiarazione protocollo n. VE0255373 del 24/11/2008

Planimetria di u.i.u. in Comune di Cinto Caomaggiore

Via Roma

civ.

Identificativi Catastali:

Sezione:

Foglio: 10

Particella: 436

Subalterno: 4

Compilata da:

Toffoli Stefano

Iscritto all'albo:

Geometri

Prov. Pordenone

N. 1185

Scheda n. 1

Scala 1:200



PIANO PRIMO
h = 2.65ml

SUB 4
ORIENTAMENTO



Ultima planimetria in atti

Agenzia del Territorio
CATASTO FABBRICATI
Ufficio Provinciale di
Venezia

Dichiarazione protocollo n. VE0255373 del 24/11/2008

Planimetria di u.i.u. in Comune di Cinto Caomaggiore

Via Roma

civ.

Identificativi Catastali:

Sezione:

Foglio: 10

Particella: 436

Subalterno: 5

Compilata da:

Toffoli Stefano

Iscritto all'albo:

Geometri

Prov. Pordenone

N. 1185

Scheda n. 1

Scala 1:200

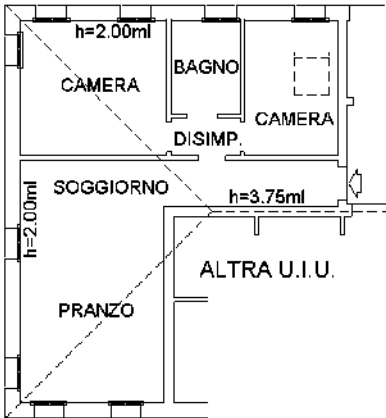

PIANO SECONDO

SUB 5
ORIENTAMENTO

