



E=-1200

1 Particella: 1943

Comune: (TV) TREVISO  
Foglio: 7  
Scala originale: 1:2000  
Dimensione cornice: 534.000 x 378.000 metri  
Protocollo pratica T13795/2024  
23-Giu-2024 11:57:10

Agenzia del Territorio  
CATASTO FABBRICATI  
Ufficio Provinciale di  
Treviso

Dichiarazione protocollo n. TV0306972 del 17/11/2006	
Planimetria di u.i.u. in Comune di Treviso	
Viale Della Repubblica	
civ.	
Identificativi Catastali:	Compilata da:
Sezione: A	Simeoni Giovanni
Foglio: 7	Iscritto all'albo:
Particella: 1943	Geometri
Subalterno: 5	Prov. Treviso
	N. 2524

Scheda n. 1      Scala 1:200

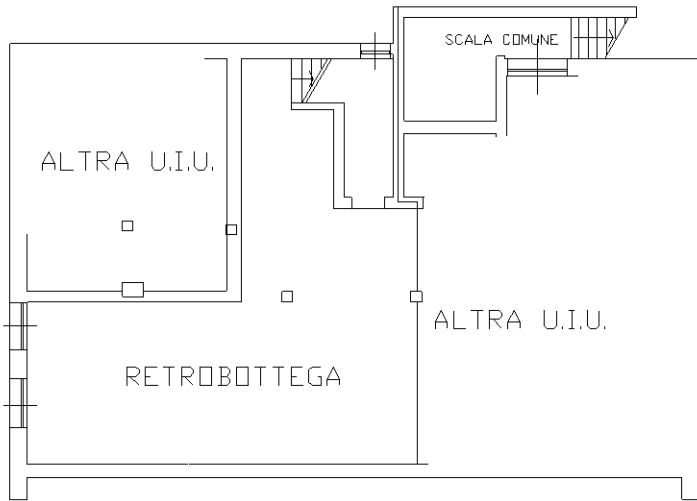

PRIMO PIANO SOTTOSTRADA  
hm. 2.20 mt.

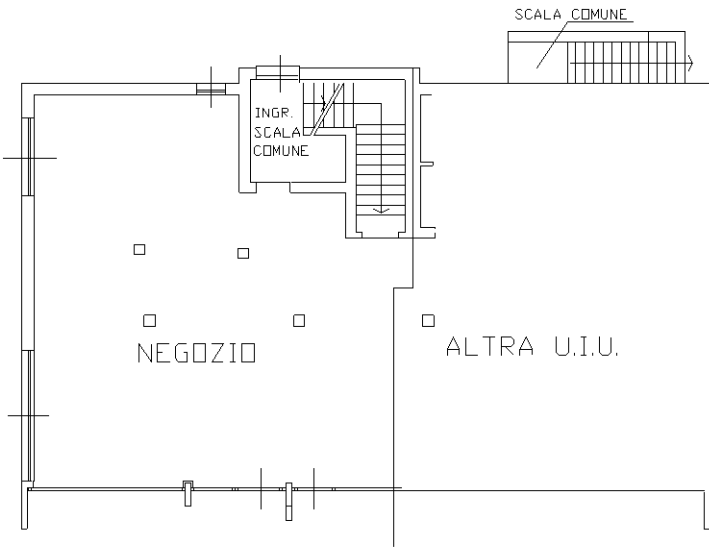

PIANO TERRA  
hm. 2.80 mt.

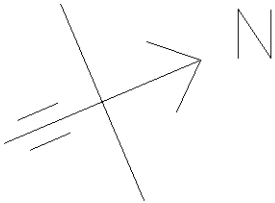

Ultima planimetria in atti