

DOCUMENTAZIONE FOTOGRAFICA



Foto n. 1: Vista dall'alto: Geolocalizzazione dei beni oggetto di pignoramento.



Foto n. 2: Lotto n.1 - Vista Sud del fabbricato del quale fa parte l'unità abitativa oggetto di pignoramento.

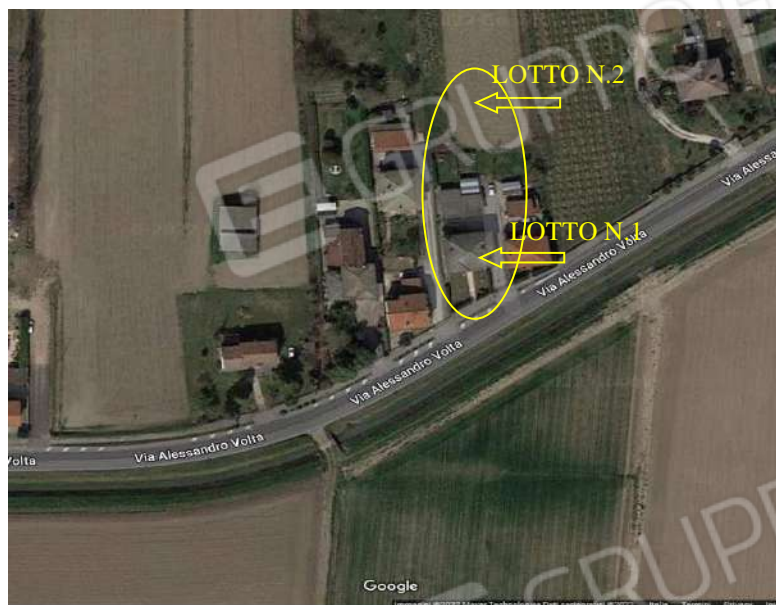

Foto n. 3: Lotto n.1 Vista Sud-Est del fabbricato del quale fa parte l'unità abitativa oggetto di pignoramento e dell'accesso carraio in reciproca servitù di passaggio con terzi.



Foto n. 4: Lotto n.1 Vista Sud-Ovest del fabbricato del quale fa parte l'unità abitativa oggetto di pignoramento.



Foto n. 5: Lotto n.1 Vista interna dell'ingresso all'abitazione a piano terra oggetto di pignoramento.



Foto n. 6: Lotto n.1 Vista interna del soggiorno.



Foto n. 7: Lotto n.1 Vista interna della cucina.

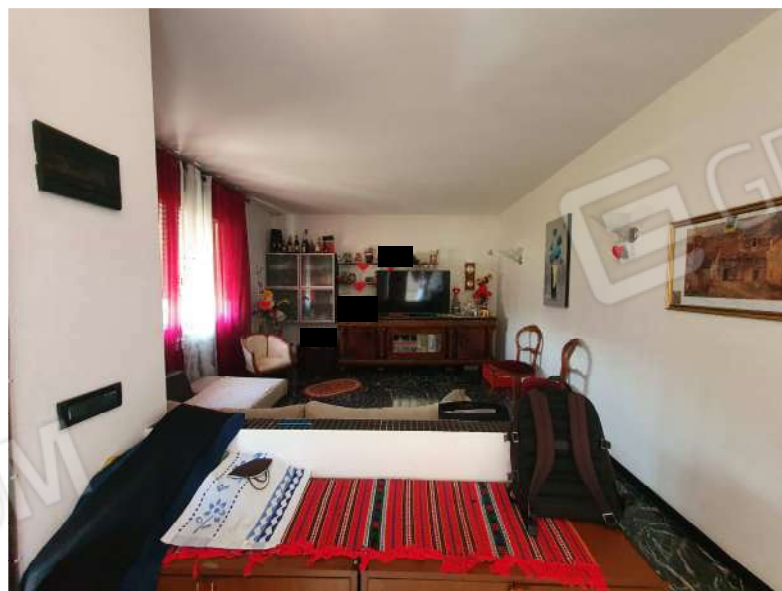

Foto n. 8: Lotto n.1 Vista interna del corridoio del reparto notte.



Foto n. 9: Lotto n.1 Vista interna del bagno.

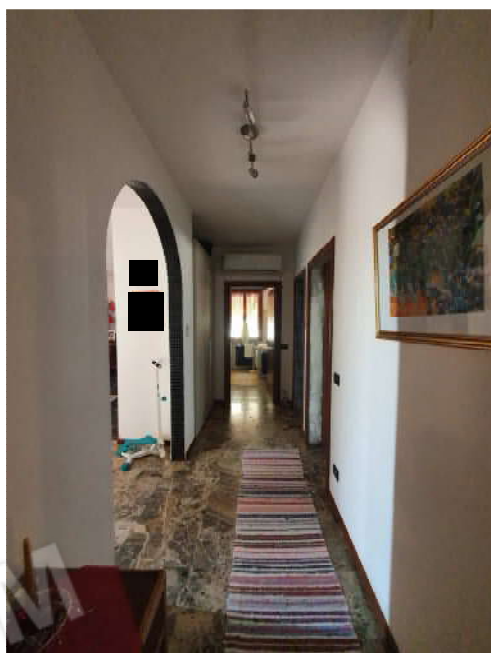

Foto n. 10: Lotto n.1 Vista interna della camera matrimoniale a Ovest.



Foto n. 11: Lotto n.1 Vista interna della cameretta centrale a Nord.



Foto n. 12: Lotto n.1 Vista interna della camera a Est.



Foto n. 13: Lotto n.1 Vista Nord-Est del fabbricato del quale fa parte l'unità abitativa oggetto di pignoramento e dell'accesso carraio in reciproca servitù di passaggio con terzi.



Foto n. 14: Vista dell'accesso carraio in reciproca servitù di passaggio con terzi.



Foto n. 15: Lotto n.1 Vista Sud-Est del fabbricato ad uso garage del quale fa parte l'unità oggetto di pignoramento.



Foto n. 16: Lotto n.1 Vista Ovest del garage oggetto di pignoramento.



Foto n. 17: Vista del magazzino a Nord (non autorizzato) in aderenza al garage oggetto di pignoramento (lotto n.1) previsto in demolizione.

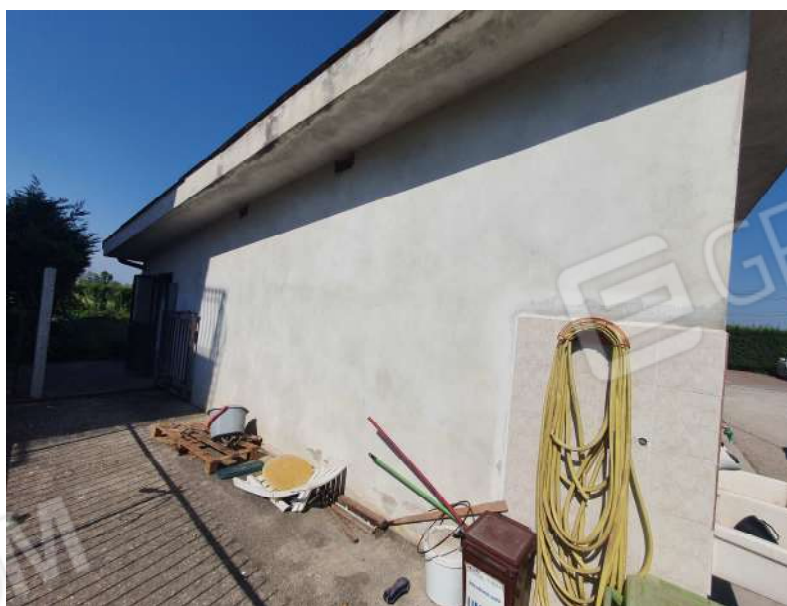

Foto n. 18: Lotto n.1 Vista interna del garage oggetto di pignoramento.



Foto n. 19: Vista Est dei box in lamiera eretti da terzi, su area comune (lotto n.1) e terreno (Lotto n.2) oggetto di pignoramento.



Foto n. 20: Lotto n.2 Vista da Sud-Est del terreno oggetto di pignoramento.



Foto n. 21: Lotto n.2 Vista da Est del terreno oggetto di pignoramento.



Foto n. 22: Lotto n.2 Vista da Est del terreno oggetto di pignoramento.