



**Agenzia del Territorio  
CATASTO FABBRICATI  
Ufficio Provinciale di  
Venezia**

Dichiarazione protocollo n. VE0099334 del 19/03/2007

Planimetria di u.i.u. in Comune di **Venezia - Mestre**  
**Via Carlo Stuparich**

civ. 7/A

Identificativi Catastali:

Sezione: **ME**  
Foglio: **14**  
Particella: **1582**  
Subalterno: **19**

Compilata da:  
**Grassetto Giuseppe**  
Iscritto all'albo:  
**Geometri**

Prov. **Padova**

N. **2809**

Scheda n. **1**

Scala **1:200**

### PIANO QUINTO

ALTRA U.I.

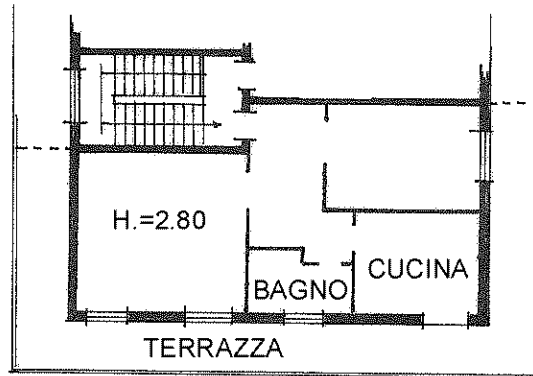

### PIANO TERRA

SCOPERTO COMUNE

ALTRE U.I.

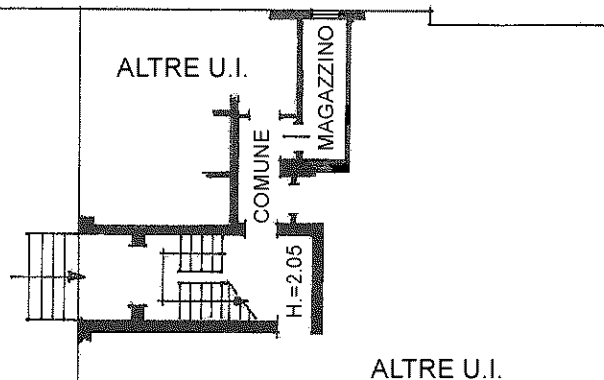

VIA STUPARICH

NORD



Catasto dei Fabbricati - Situazione al 03/05/2019 - Comune di VENEZIA (L.736) - < Foglio: 135 - Particella: 1582 - Subalterno: 19 >  
VIA CARLO STUPARICH n. 7/A piano: T-5;

Ultima planimetria in atti