

**Agenzia del Territorio
CATASTO FABBRICATI
Ufficio Provinciale di
Venezia**

Dichiarazione protocollo n. VE0045214 del 26/02/2007

Planimetria di u.i.u. in Comune di San Dona' Di Piave

Via Chiesanuova

civ.

Identificativi Catastali:

Sezione:

Foglio: 67

Particella: 468

Subalterno: 2

Compilata da:
Caliman Renato

Iscritto all'albo:
Ingegneri

Prov. Venezia

N. 2099

Scheda n. 1

Scala 1:200

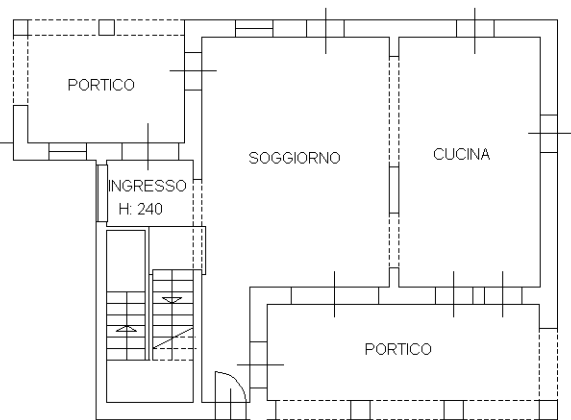

ALTRA UNITA'

**PIANO TERRA
H: 2.70**

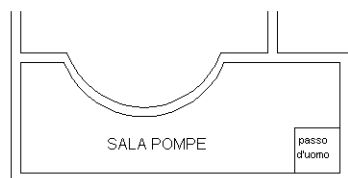
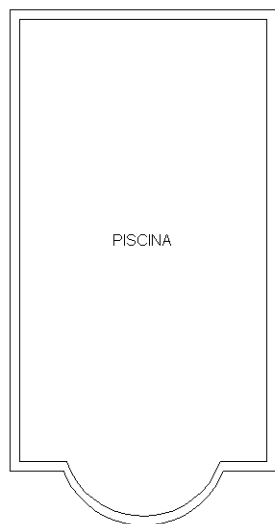

**PIANO PRIMO SOTTOSTRADA
H: 1.80**

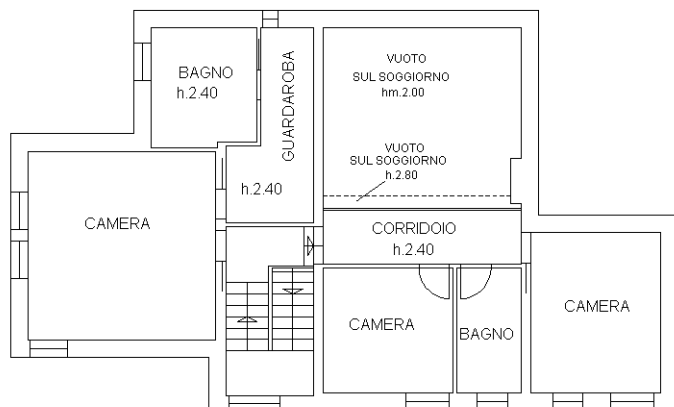

**PIANO PRIMO
H: 2.70**

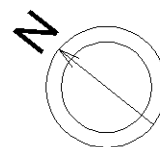

Ultima planimetria in atti

**Agenzia del Territorio
CATASTO FABBRICATI
Ufficio Provinciale di
Venezia**

Dichiarazione protocollo n. VE0045214 del 26/02/2007

Planimetria di u.i.u. in Comune di San Dona' Di Piave

Via Chiesanuova

civ.

Identificativi Catastali:

Sezione:
Foglio: 67
Particella: 468
Subalterno: 3

Compilata da:
Caliman Renato

Iscritto all'albo:
Ingegneri

Prov. Venezia

N. 2099

Scheda n. 1

Scala 1:200

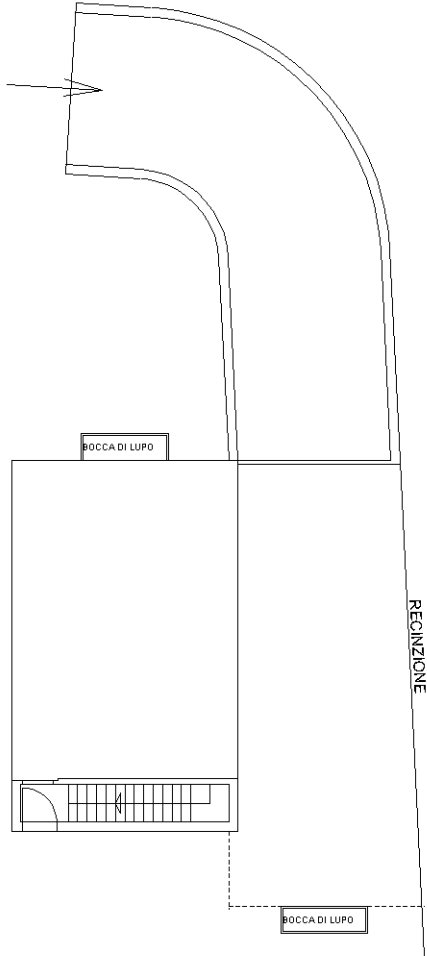

PIANO TERRA
H: 3.00

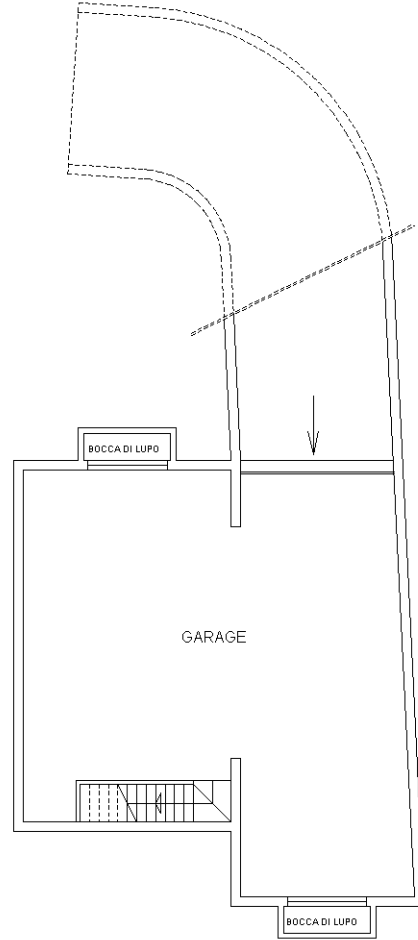

PIANO PRIMO SOTTOSTRADA
H: 2.40

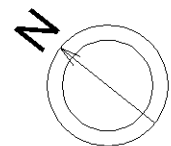

Ultima planimetria in atti

**Agenzia del Territorio
CATASTO FABBRICATI
Ufficio Provinciale di
Venezia**

Dichiarazione protocollo n. VE0045214 del 26/02/2007

Planimetria di u.i.u. in Comune di San Dona' Di Piave

Via Chiesanuova

civ.

Identificativi Catastali:

Sezione:

Foglio: 67

Particella: 468

Subalterno: 4

Compilata da:
Caliman Renato

Iscritto all'albo:
Ingegneri

Prov. Venezia

N. 2099

Scheda n. 1

Scala 1:200

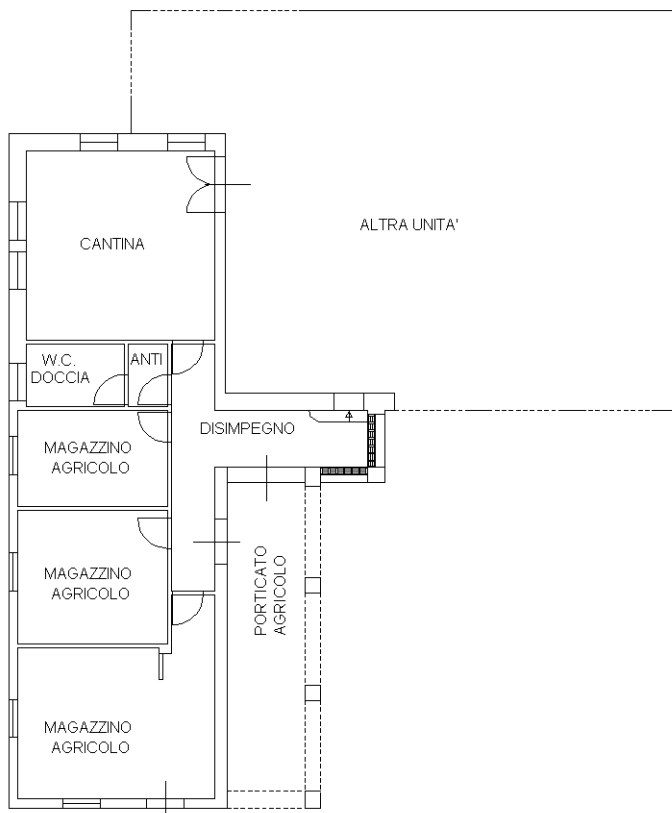

PIANO TERRA
H: 2.70



PIANO TERRA
H: 3.00

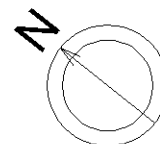

Ultima planimetria in atti

Catasto dei Fabbricati - Situazione al 24/02/2022 - Comune di SAN DONA' DI PIAVE(H823) - < Foglio 67 - Particella 468 - Subalterno 4 >
VIA CHIESANUOVA Piano T