

**Agenzia del Territorio
CATASTO FABBRICATI
Ufficio Provinciale di
Venezia**

Dichiarazione protocollo n. VE0209565 del 26/10/2004

Planimetria di u.i.u. in Comune di Venezia - Mestre

Via Cardinal Domenico Agostini

civ. 38/B

Identificativi Catastali:

Sezione: ME

Foglio: 11

Particella: 1518

Subalterno:

Compilata da:

Iscritto all'albo:

Prov.

N.

Scheda n. 1

Scala 1:200

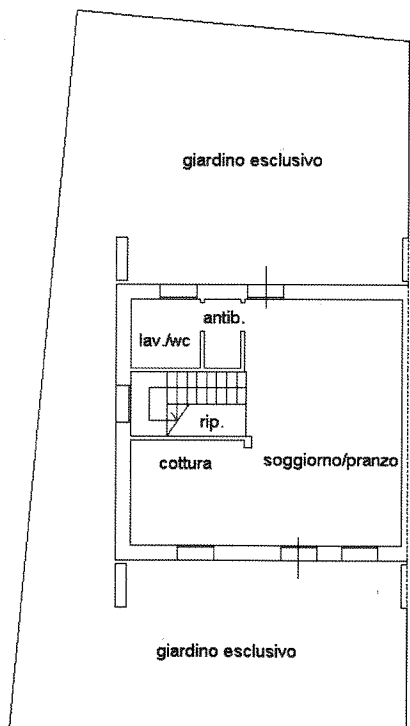

PIANO TERRA H=270

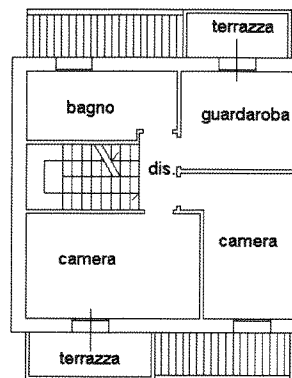

PIANO PRIMO H=270

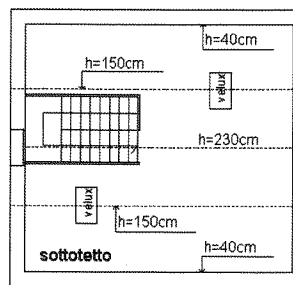

PIANO SOTTOTETTO Hm135



Ultima planimetria in atti

Data: 06/09/2023 - n. T359409 - Richiedente:

Totale schede: 1 - Formato di acquisizione: A4(210x297) - Formato stampa richiesto: A4(210x297)

Catasto dei Fabbricati - Situazione al 06/09/2023 - Comune di VENEZIA(L736) - < Foglio 132 - Particella 1518 - Subalterno 1
VIA CARDINAL DOMENICO AGOSTINI n. 38/B Piano T-1 - 2