



MINISTERO DELLE FINANZE  
DIREZIONE GENERALE DEL CATASTO E DEI SERVIZI TECNICI ERARIALI  
NUOVO CATASTO EDILIZIO URBANO

Mod. B (Nuovo Catasto Edilizio Urbano)

Lire  
20

Planimetria dell'immobile situato nel Comune di **MESTRE** Via **Gambalchi 3a**

Allegata alla dichiarazione presentata all'Ufficio Tecnico Erariale di **Venezia**

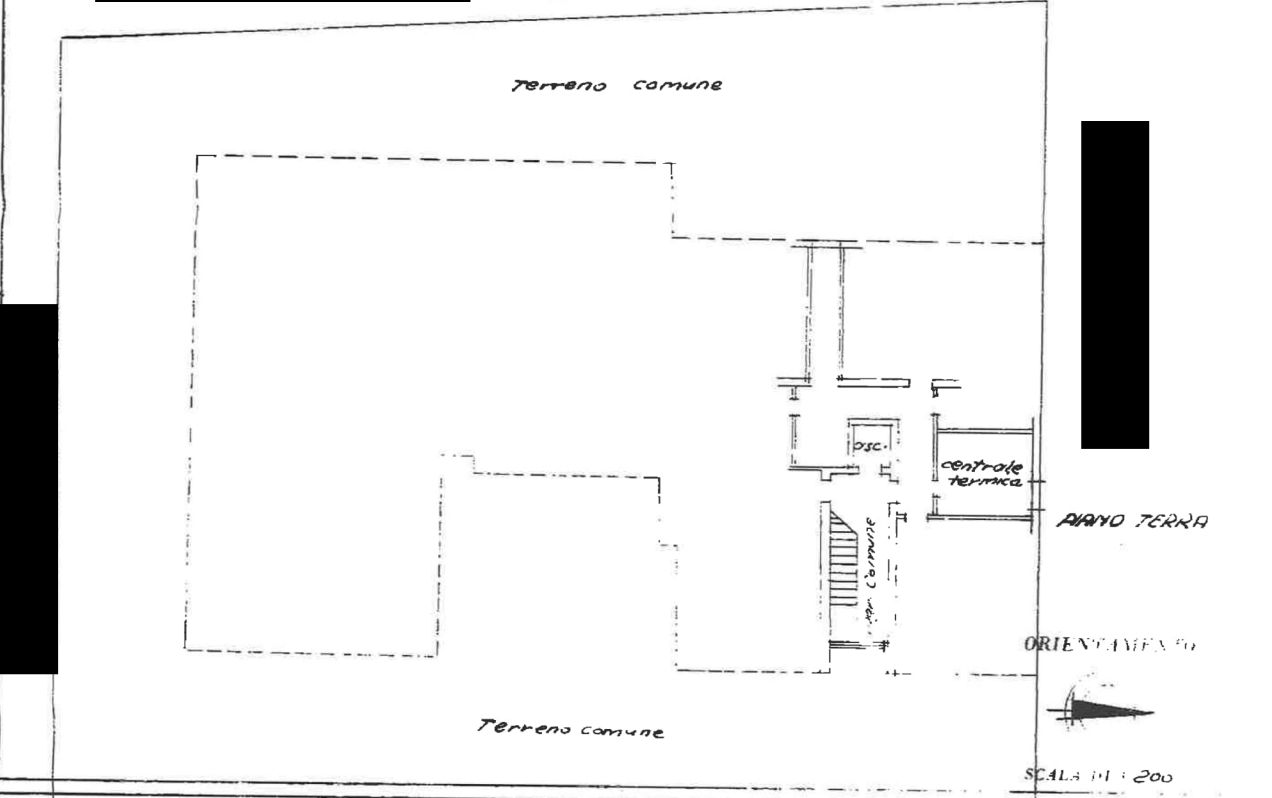
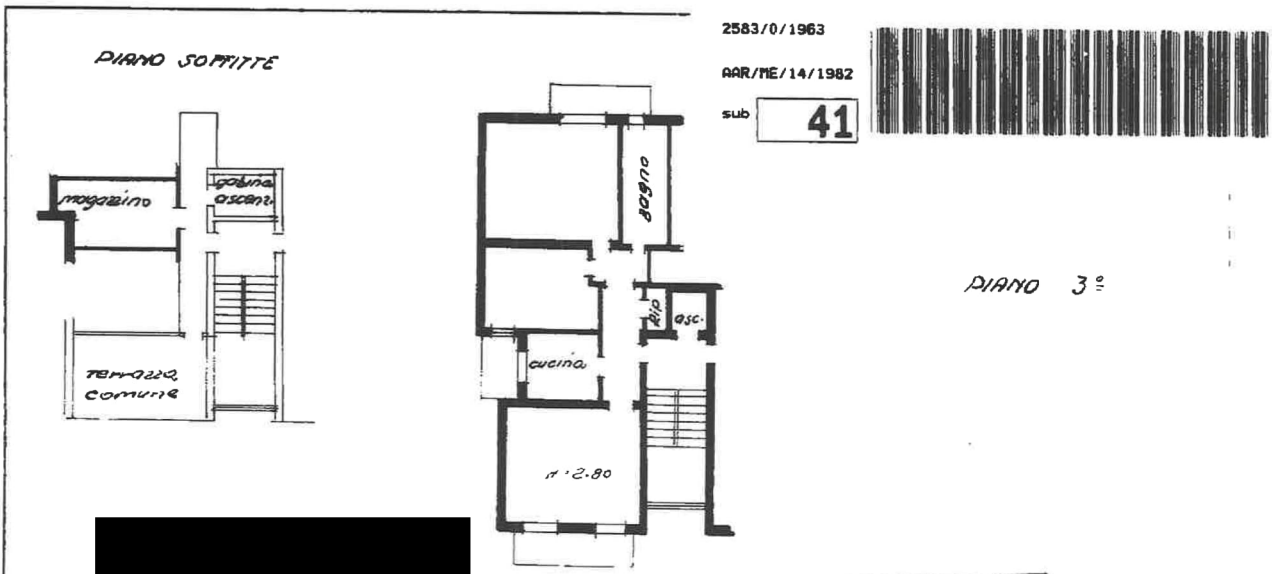

proprio Condoppio del T. G. L.

SPAZIO RISERVATO PER LE ANNOTAZIONI D'UFFICIO

DATA  
PROT. N°

Completata dal **Geometra**  
Raffaello **Raffaello**  
Iscritto all'Albo dei Geometri  
della Provincia di **Venezia**  
DATA: **14-2-1963**  
Firma: *Raffaello*

10 metri

Catasto dei Fabbricati - Situazione al 01/12/2023 - Comune di VENEZIA (L.736) - < Foglio 135 - Particella 1982 - Subalterno 41 >  
VIALE GIUSEPPE GAMBALDI n. 3/A Piano 3

ALLEGATO N° 11