

MODULARIO
F. - Catasto - 431



MINISTERO DELLE FINANZE
DIPARTIMENTO DEL TERRITORIO

Mod. EP/1 CEU

Ufficio Tecnico Erariale di VENEZIA

ELABORATO PLANIMETRICO

Pag. n. 1, di 1

Ubicazione e riferimenti catastali dell'immobile

Comune <u>SCORZE'</u>	C.T. Sez. Fgl. <u>25</u> Mapp. <u>495</u>
Via/piazza <u>V. MOGLIANESE</u> n.	C.E.U. Sez. Fgl. <u>25</u> Mapp. <u>495</u>
ESTRATTO DI MAPPA	Tipo mappale n. <u>16353</u> del <u>12/11/97</u>
scala 1: <u>2000</u>	

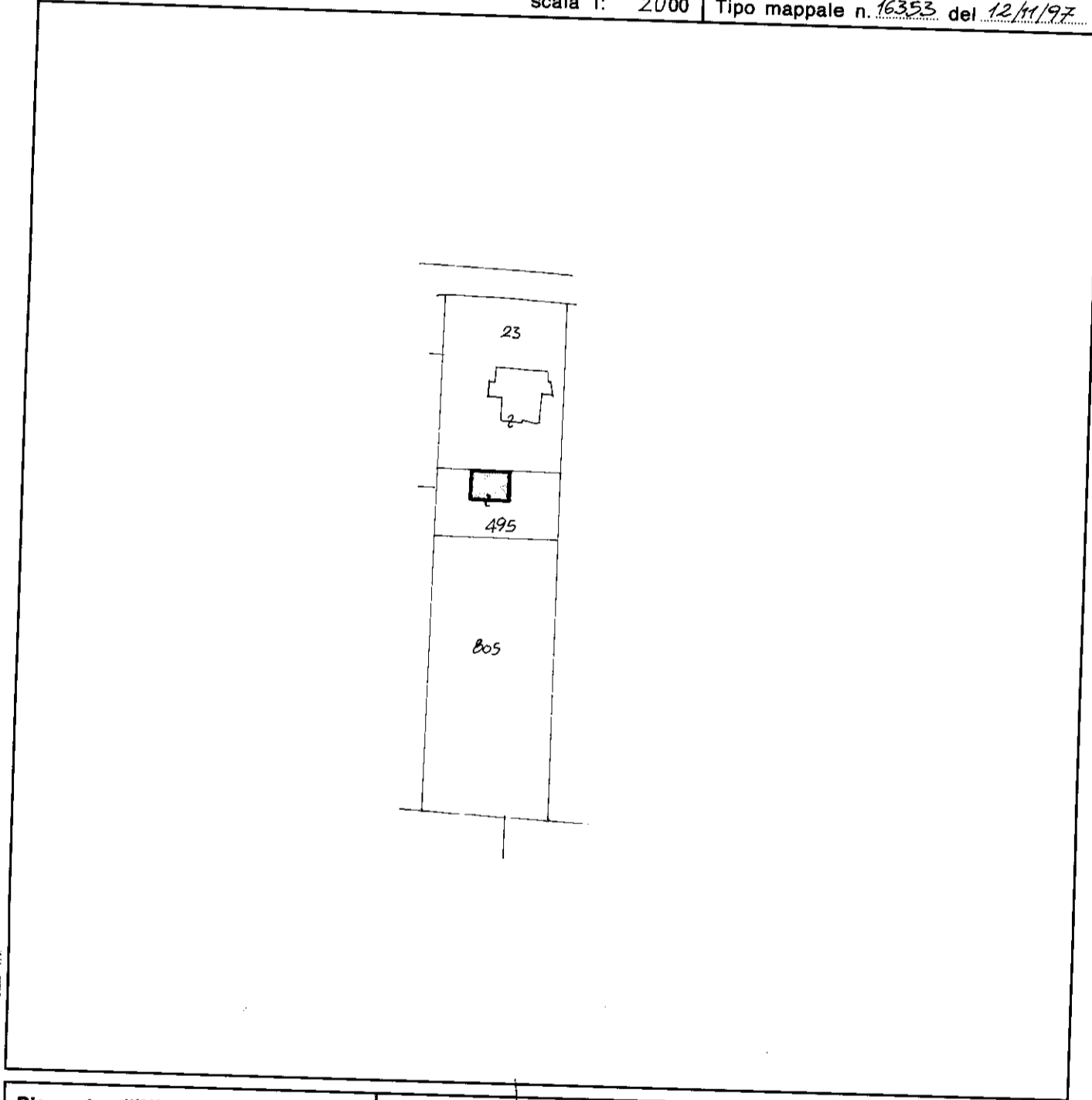

Roma - Istituto Poligrafico e Zecca dello Stato - PV

Riservato all'Ufficio Tecnico Erariale	<u>A04738/18</u>	L'operatore	IL TECNICO
Protocollo			data
Sostituisce il presente mod. EP/1 prot.			<u>[Firma]</u>
Annullato e sostituito dal mod. EP/1 prot.			firma e timbro

MODULARIO
F. - Catasto - 432



MINISTERO DELLE FINANZE
DIPARTIMENTO DEL TERRITORIO

Mod. EP/2 CEU

Ufficio Tecnico Erariale di VENEZIA

ELABORATO PLANIMETRICO

Comune <u>SCORZE'</u>	Sezione	Foglio <u>25</u>	Numero <u>495</u>	Tipo mappaie n. <u>16353</u>	Pag. n. <u>1</u> di <u>1</u> del <u>12-11-1997</u>
--------------------------	---------	---------------------	----------------------	---------------------------------	--

DIMOSTRAZIONE GRAFICA DEI SUBALTERNI ASSEGNATI

scala 1: 500

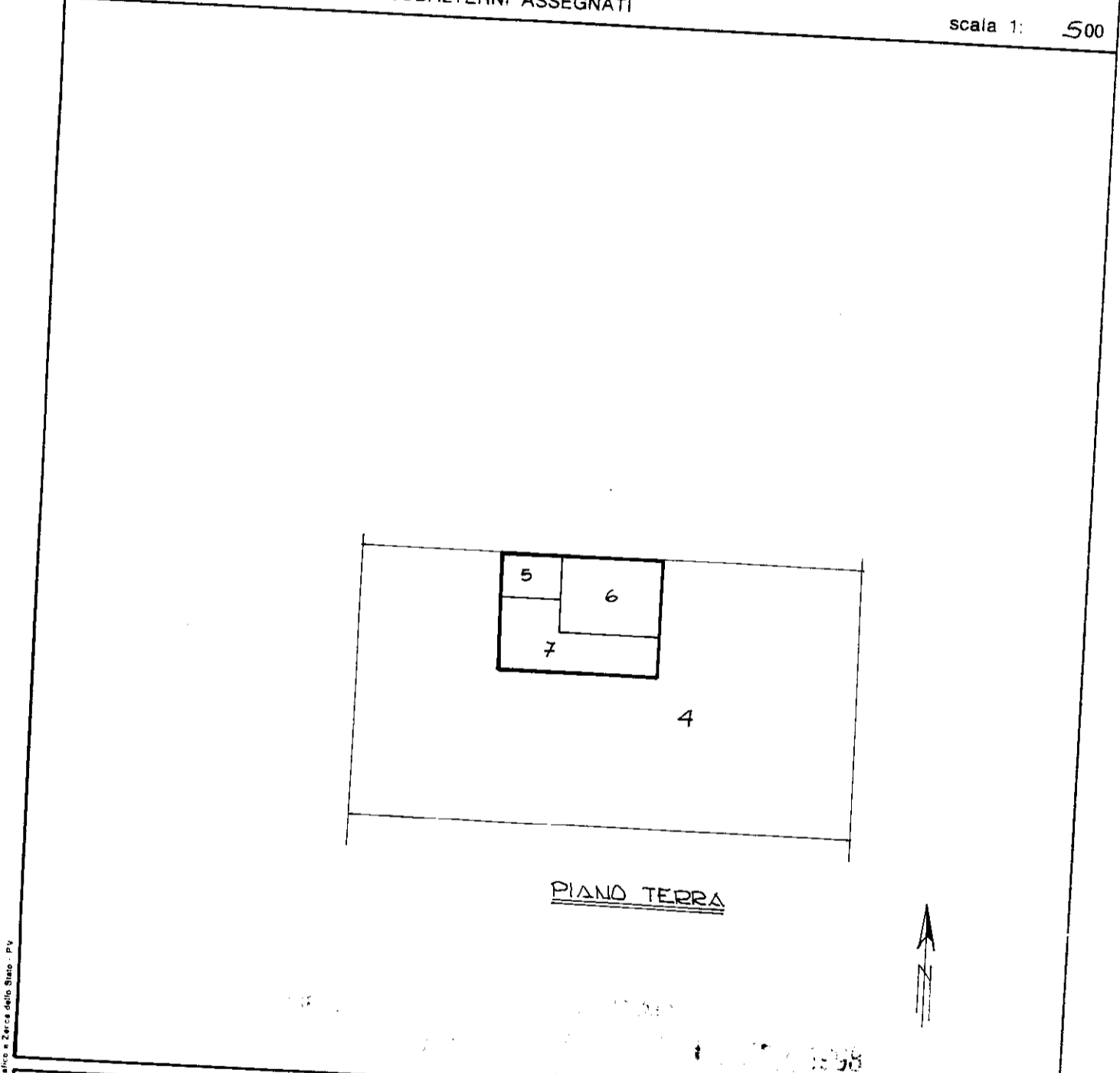

Nome - Indirizzo Poligrafico e Zerco dello Stato - P.V.

Riservato all'Ufficio Tecnico Erariale	<u>A0473898</u>	L'operatore	IL TECNICO
Protocollo			data
Sostituisce il presente mod. EP/2 prot.			
Annullato e sostituito dal mod. EP/2 prot.			firma e timbro

MODULARIO
F. - Catasto - 433



MINISTERO DELLE FINANZE
DIPARTIMENTO DEL TERRITORIO

Mod. EP/3 CEU

Ufficio Tecnico Erariale di **VENEZIA**

ELABORATO PLANIMETRICO

ELENCO DEI SUBALTERNI ASSEGNATI

Pag. n. **1**, di **1**

Comune		Sezione	Foglio	Numero	Tipo mappale n.			del	
SCORZE'			25	495	16353			12/11/1997	
Numero	Sub.	UBICAZIONE via/piazza			N. civico	piano	scala	int.	DESCRIZIONE
495	4	VIA V. MOGLIANESE - PESEGGIA			76	T			B.C.N.C. - scoperto - ai sub. 5 - 6 - 7
495	5	VIA V. MOGLIANESE - PESEGGIA			76	T			Magazzino
495	6	VIA V. MOGLIANESE - PESEGGIA			76	T			Autorimessa
495	7	VIA V. MOGLIANESE - PESEGGIA			76	T			Locale di deposito/ripost.
UFFICIO TECNICO ERARIALE VENEZIA									
Riservato all'Ufficio Tecnico Erariale					A04/38/98			L'operatore	
Protocollo								IL TECNICO	
Sostituisce il presente mod. EP/3 prot.								data	
Annullato e sostituito dal mod. EP/3 prot.								 firma e timbro	

Roma - Istituto Poligrafico e Zecca dello Stato - P.V.

Catasto dei Fabbricati - Situazione al 15/10/2019 - Comune di SCORZE' (1551) - < Foglio: 25 - Particella: 495 - Elaborato planimetrico >



MINISTERO DELLE FINANZE

DIREZIONE GENERALE DEL CATASTO E DEI SERVIZI TECNICI ERARIALI

NUOVO CATASTO EDILIZIO URBANO

(R. DECRETO-LEGGE 13 APRILE 1939, N. 652)

Planimetria dell'immobile situato nel Comune di LOAZÈ Via MOGLIANESE

Ditta AU/ATTO /EVERINO n. a. LOAZÈ il 5-5-1927

Allegata alla dichiarazione presentata all'Ufficio Tecnico Erariale di VENEZIA Scheda N.°

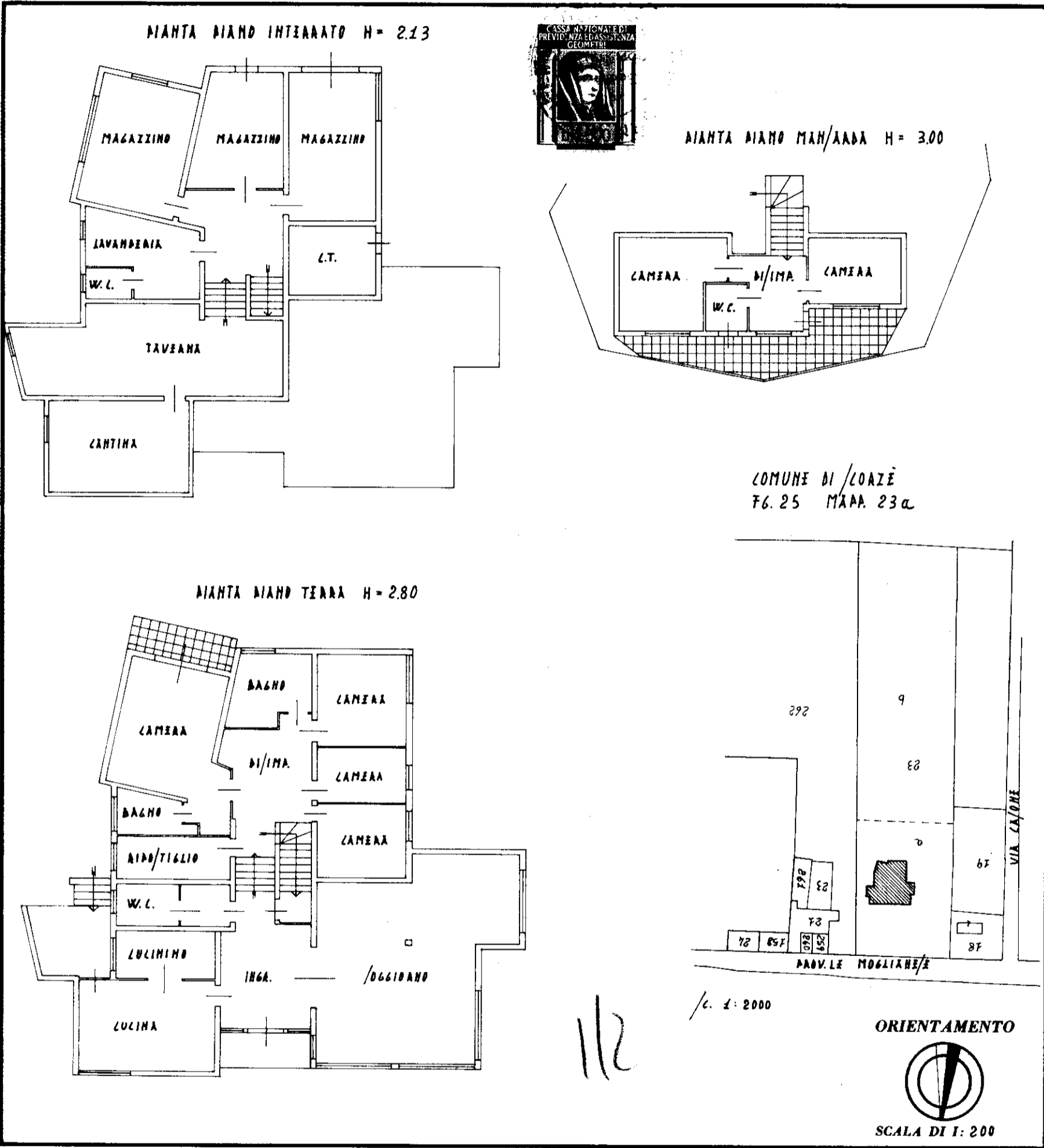

SPAZIO RISERVATO PER LE ANNOTAZIONI D'UFFICIO

DATA	
PROT. N.°	25 23

Compilata dal GEOM. GIULIELMO LOHN
(Titolo, nome e cognome del tecnico)

Iscritto all'Albo dei GEOMETRI
della Provincia di TREVISO

DATA

Firma:



MINISTERO DELLE FINANZE

Mod. B (Nuovo Catasto Edilizio Urbano)

DIREZIONE GENERALE DEL CATASTO E DEI SERVIZI TECNICI ERARIALI

NUOVO CATASTO EDILIZIO URBANO

(R. DECRETO-LEGGE 13 APRILE 1939, N. 452)

Planimetria dell'immobile situato nel Comune di /COARZÈ Via MOGLIANE/E

Ditta BU/ATTO /EVAINO n. a. /COARZÈ il 5-5-1927

Allegata alla dichiarazione presentata all'Ufficio Tecnico Erariale di VENEZIA Scheda N.° _____

/UA. DI PERTINENZA mq. 2510
 /UA. COARZATA mq. 278
 /UA. /COARZATA mq. 2232



COMUNE DI /COARZÈ
F. 6. 25 MAPPA. 23 a

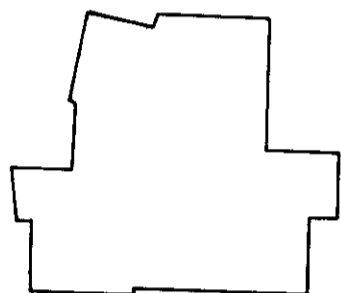

23 a

PROV. LE MOGLIANE/E

2/2

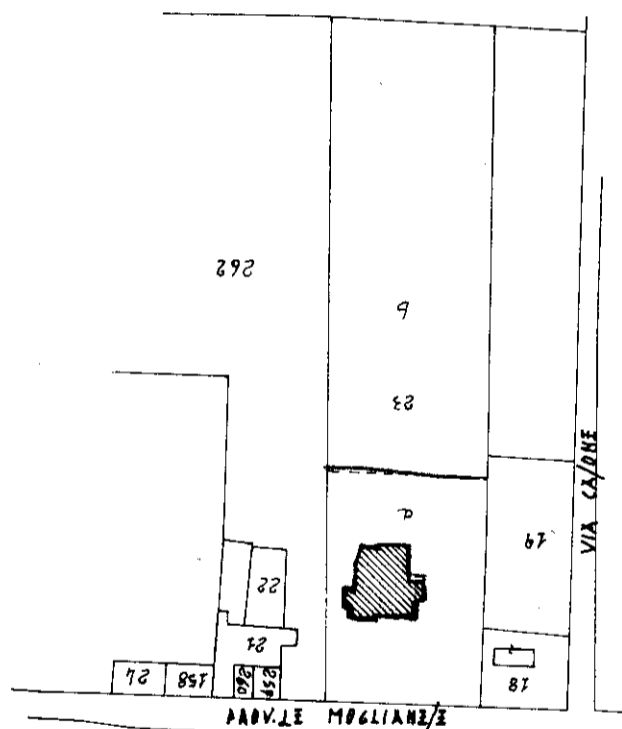

1:500

ORIENTAMENTO



SCALA DI 1: 500

SPAZIO RISERVATO PER LE ANNOTAZIONI D'UFFICIO

DATA _____
 PROT. N.° _____
 279

25
23

Compilata dal GEOM. GIUGLIEMMO LOHN
(Titolo, nome e cognome del tecnico)

Iscritto all'Albo dei GEOMETRI
della Provincia di TREVISO

DATA _____

Firma: _____

MODULARIO
F. rig. rend. 497



MINISTERO DELLE FINANZE
DIPARTIMENTO DEL TERRITORIO
CATASTO EDILIZIO URBANO (RDL 13-4-1939, n. 652)

MOD. BN (CEU)

LIRE
200

Planimetria di u.i.u. in Comune di SCORZE' via MOGLIANESE civ.

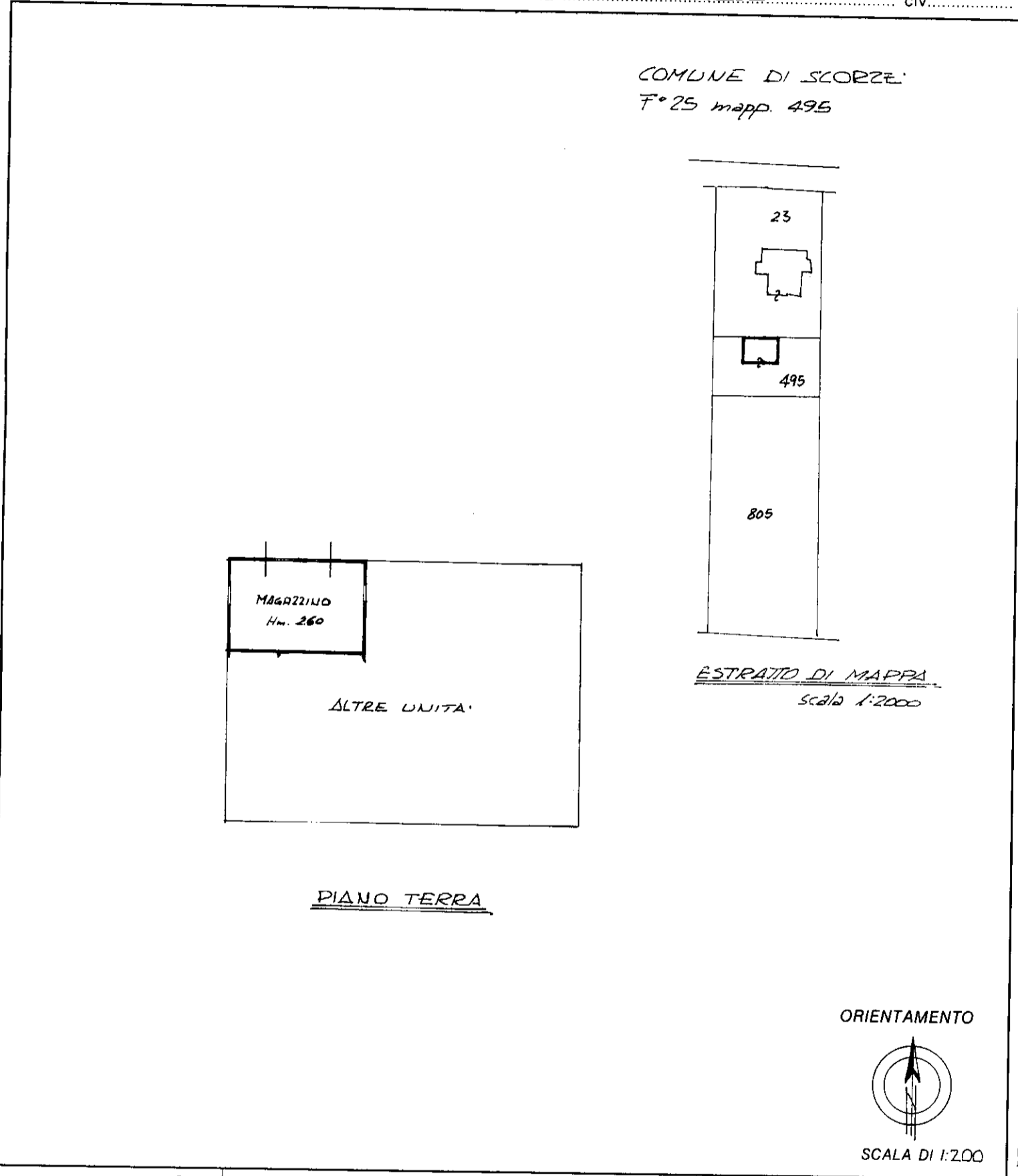

Roma - Istituto Poligrafico e Zecca dello Stato - P.V.

Dichiarazione di N.C.
 Denuncia di variazione

Identificativi catastali
 F. 25
 n. 495 sub. 5

Compilata dal INGEGNERE
 (Titolo, cognome e nome)
SCALABRIN DANILÒ

Iscritto all'albo de GLI INGEGNERI
 della provincia di VENEZIA n. 1354
 data 08/01/98 Firma [Signature]

RISERVATO ALL'UFFICIO

A04138/18

mapa 01

Catasto dei Fabbricati - Situazione al 15/10/2019 - Comune di SCORZE' (1551) - < Foglio: 25 - Particella: 495 - Subalterno: 5 >
VIA MOGLIANESE S. n. 76 piano: T;

MODULARIO
F. rig. rend. 497



MINISTERO DELLE FINANZE
DIPARTIMENTO DEL TERRITORIO
CATASTO EDILIZIO URBANO (RDL 13-4-1939, n. 652)

MOD. BN (CEU)

LIRE
200

Planimetria di u.i.u. in Comune di SCORZE' via V. MOGLIANESE civ.

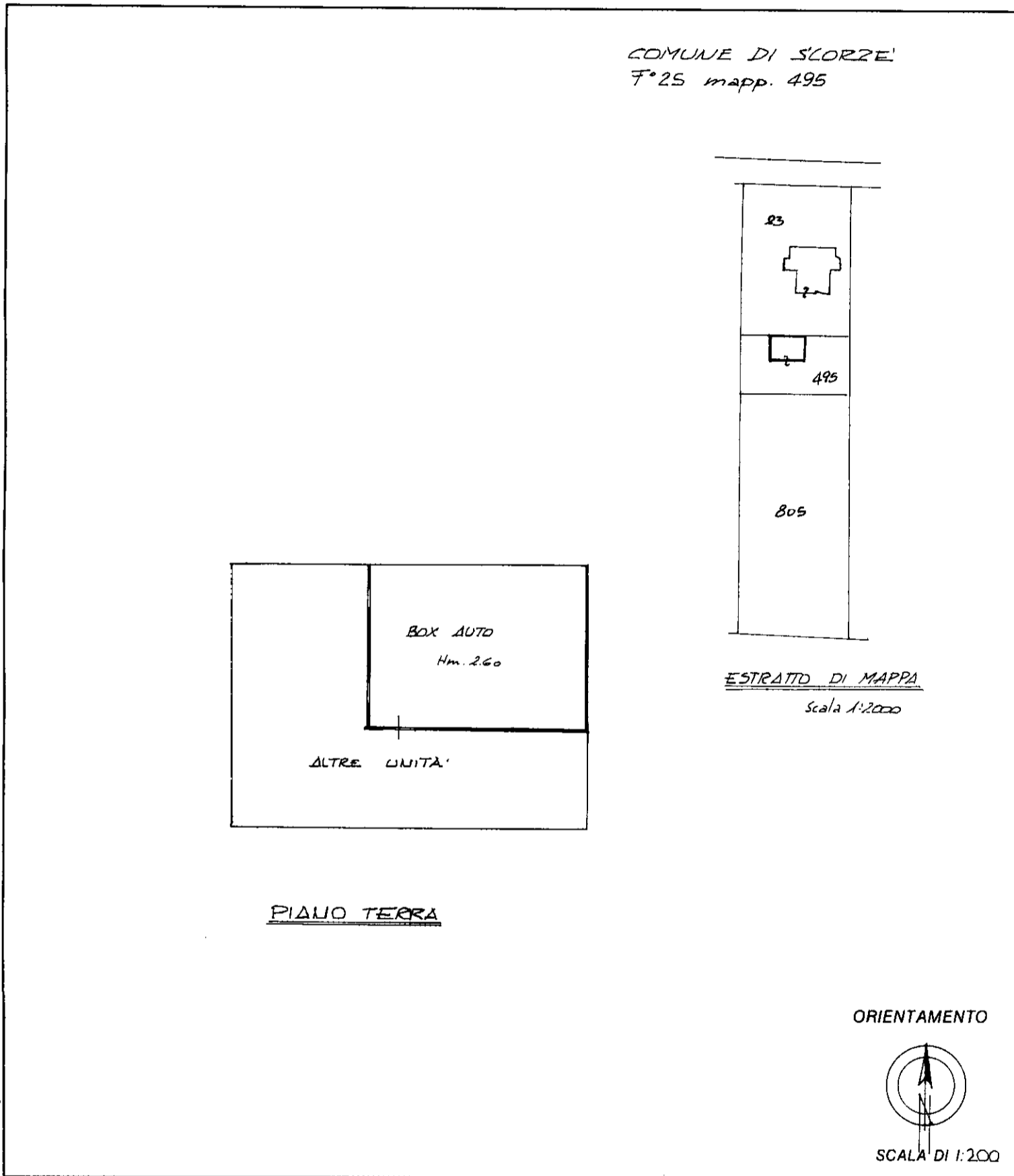

Roma - Istituto Poligrafico e Zecca dello Stato - P.V.

Dichiarazione di N.C. <input type="checkbox"/> Denuncia di variazione <input checked="" type="checkbox"/>	Compilata dal <u>INGEGNERE</u> (Titolo, cognome e nome) <u>SCALABRIN DANILLO</u> Iscritto all'albo de <u>GLI INGEGNERI</u> della provincia di <u>VENEZIA</u> n. <u>1354</u> data <u>08/01/98</u> Firma <u>[Signature]</u>	RISERVATO ALL'UFFICIO <u>[Signature]</u>
Identificativi catastali F. <u>25</u> n. <u>495</u> sub. <u>6</u>		

Catasto dei Fabbricati - Situazione al 15/10/2019 - Comune di SCORZE' (1551) - Foglio: 25 - Particella: 495 - Subaltemo: 6 >
VIA MOGLIANESE S. n. 76 piano: T;

MODULARIO
F. rg. rend. 497



MINISTERO DELLE FINANZE
DIPARTIMENTO DEL TERRITORIO
CATASTO EDILIZIO URBANO (RDL 13-4-1939, n. 652)

MOD. **BN** (CEU)

LIRE
200

Planimetria di u.i.u. in Comune di SCORZE' via V. MOGLIANESE civ.

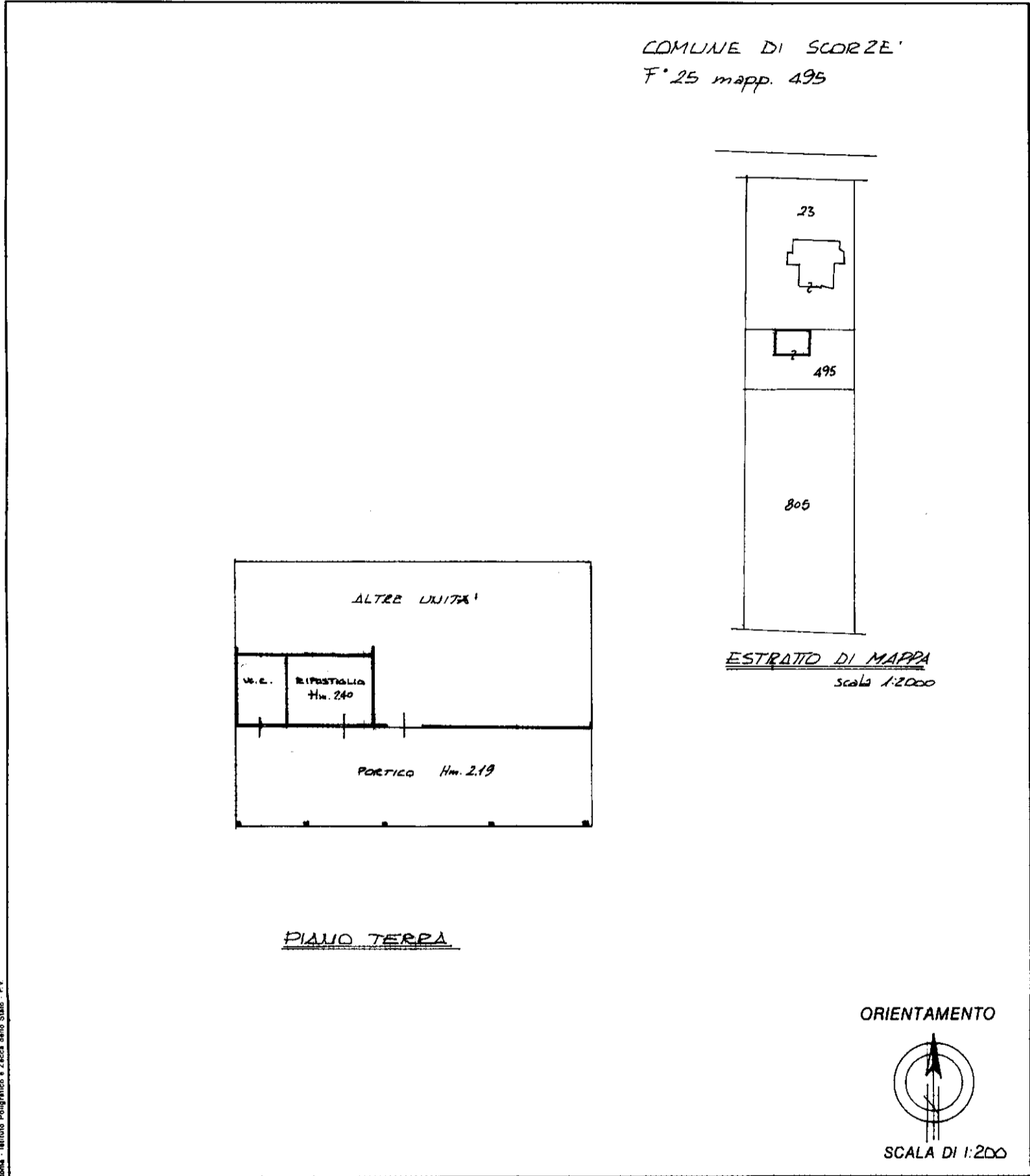

Roma - Istituto Poligrafico e Zecca dello Stato - P.V.

Dichiarazione di N.C. <input type="checkbox"/>	Compilata dal <u>INGEGNERE</u> (Titolo, cognome e nome)	UFFICIO RISERVATO ALL'UFFICIO
Denuncia di variazione <input checked="" type="checkbox"/>	<u>SCALABRINI DANILLO</u>	
Identificativi catastali F. <u>25</u> n. <u>495</u> sub. <u>7</u>	Iscritto all'albo de <u>GLI INGEGNERI</u> della provincia di <u>VENEZIA</u> n. <u>1354</u> data <u>08/01/98</u> Firma <u>[Signature]</u>	<u>40438/98</u>