

MODULARIO
F. rig. rend. 497



MINISTERO DELLE FINANZE
DIREZIONE GENERALE DEL CATASTO E DEI SS.TT.EE.
CATASTO EDILIZIO URBANO (RDL 13-4-1939, n. 652)

MOD. **BN** (CEU)

LIRE
250

Planimetria di u.i.u. in Comune di JESOLO via PIZZA DELLA REPUBBLICA civ. 10

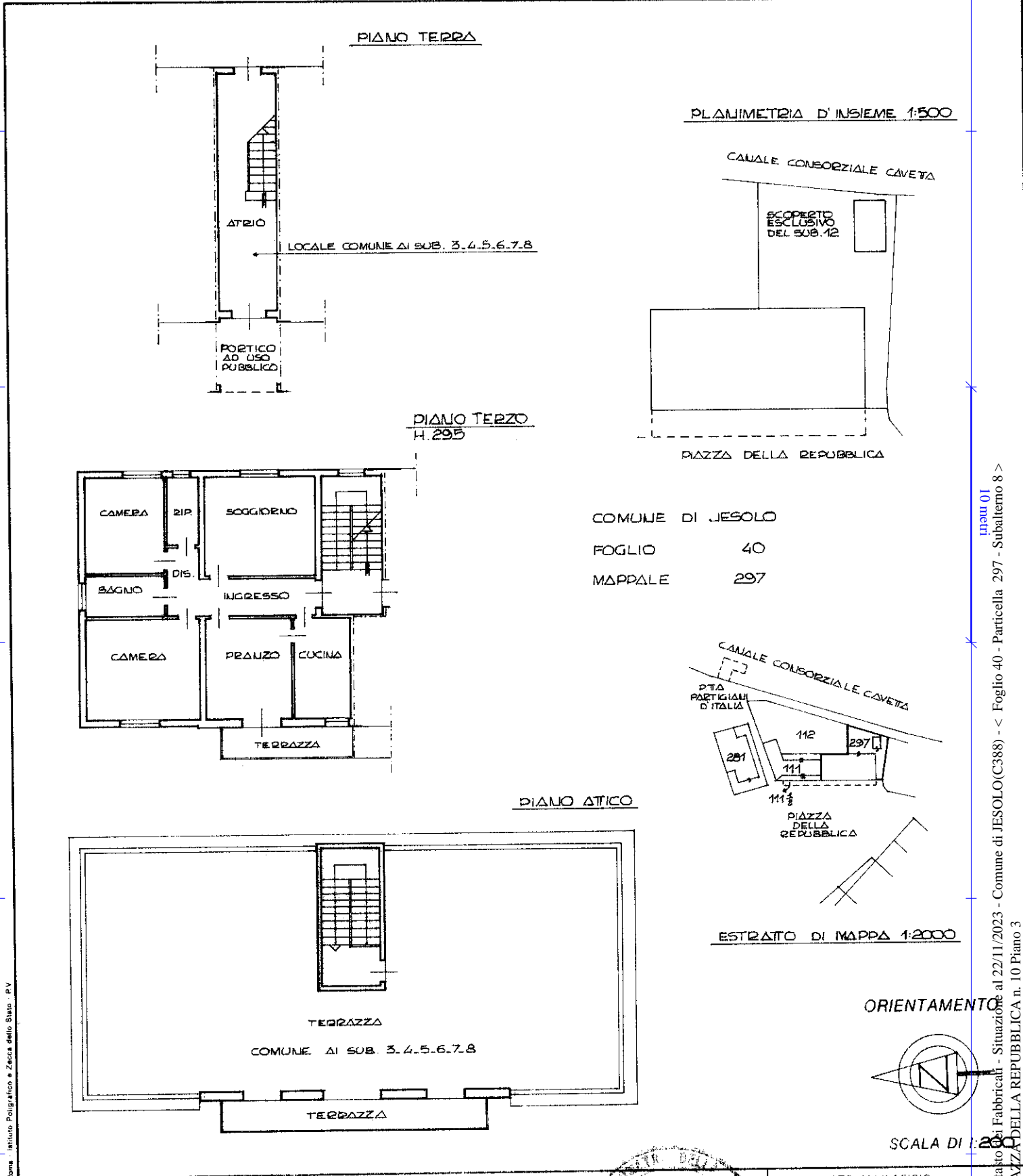

Ultima Dichiarazione di N.C.
Denuncia di variazione

Compilata dal **GEOMETRA**
(Titolo cognome e nome)
ZARAMELLA GIUSEPPE

RISERVATO ALL'UFFICIO

Data presentazione: 10/03/1988 - Data: 22/11/2023 - n. T208647 - Richiedente: PTRCRD59R24F280Z
Totale schede: 40 - Formato di acquisizione: A4(210x297) - Formato stampa richiesto: A4(210x297)
F. 40 della provincia di VENEZIA n. 660
n. 297 sub. 8
data 22.02.1988 Firma [Signature]

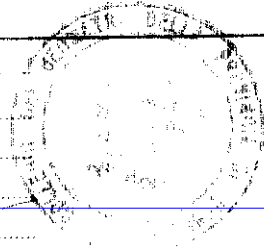

1332

SOSTITUZIONE - PER VARIAZIONE PERTINENZA SCOPERITA - DEL P.U. QU. MILEZZI - SUB. 12 - CIV. 10 - C.A. 10/10/1988 - SOSTITUZIONE - PER VARIAZIONE PERTINENZA SCOPERITA - DEL P.U. QU. MILEZZI - SUB. 12 - CIV. 10 - C.A. 10/10/1988 - SOSTITUZIONE - PER VARIAZIONE PERTINENZA SCOPERITA - DEL P.U. QU. MILEZZI - SUB. 12 - CIV. 10 - C.A. 10/10/1988