

**Agenzia del Territorio
CATASTO FABBRICATI
Ufficio Provinciale di
Venezia**

Dichiarazione protocollo n. VE0276696 del 29/10/2007

Planimetria di u.i.u. in Comune di Eraclea

Via Arturo Toscanini

all. C/1

civ.

Identificativi Catastali:

Sezione:

Foglio: 31

Particella: 141

Subalterno: 14

Compilata da:
Rossi Giancarlo

Iscritto all'albo:
Geometri

Prov. Venezia

N. 1269

Scheda n. 1

Scala 1:200

PIANTA PIANO TERRA
H=2.80

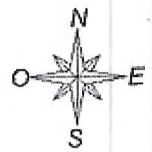
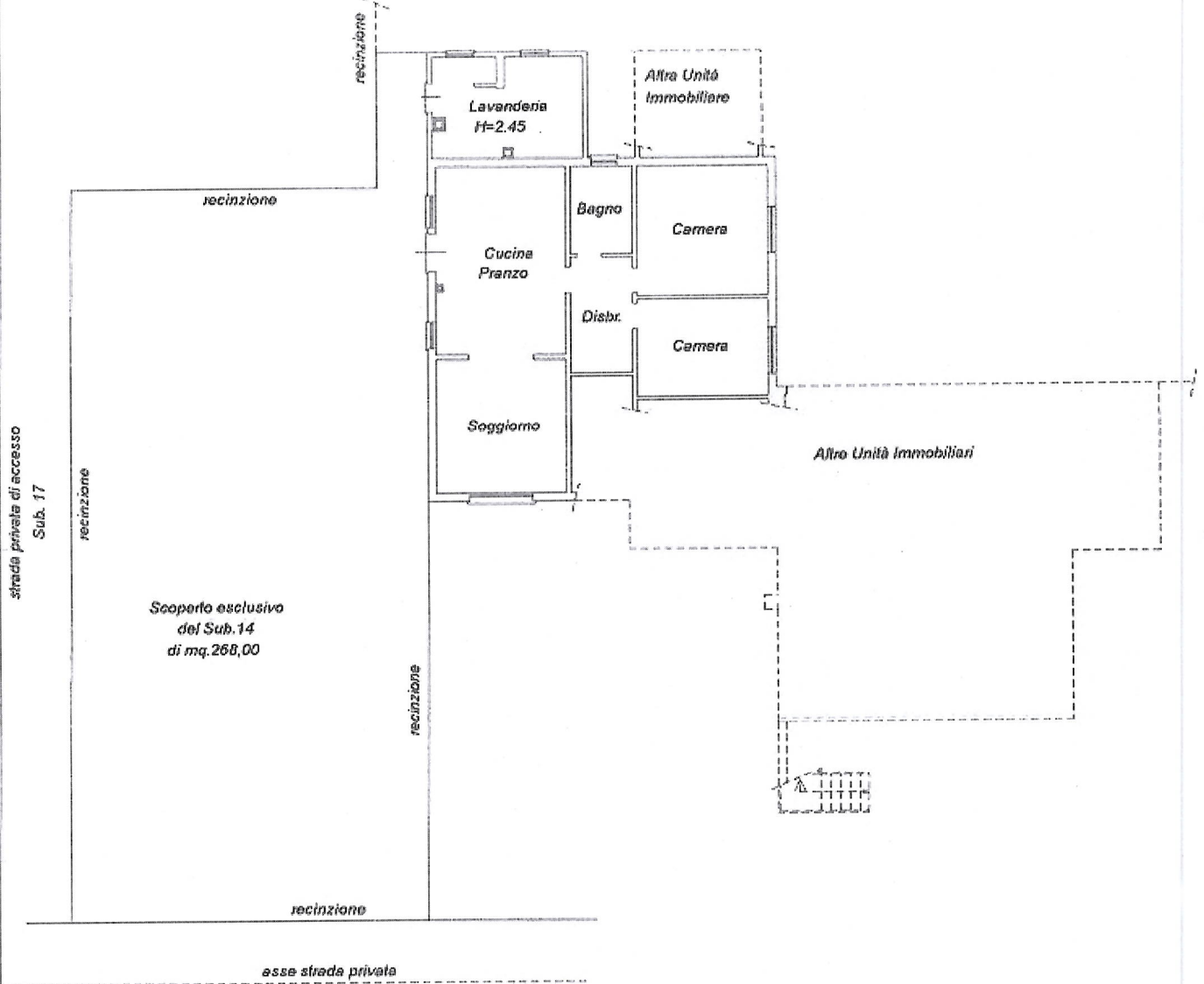

Ultima planimetria in atti

all. 9/2

ELABORATO PLANIMETRICO

Compilato da:
Rossi Rudy

Iscritto all'albo:
Geometri

Prov. Venezia

N. 02291

**Agenzia delle Entrate
CATASTO FABBRICATI
Ufficio Provinciale di
Venezia**

Comune di Eraclea

Sezione: Foglio: 31 Particella: 141

Protocollo n. VE0083349 del 25/09/2018

Tipo Mappale n. 77138 del 03/09/2018

Dimostrazione grafica dei subalterni

Scala 1 : 500

PIANTA PIANO TERRA

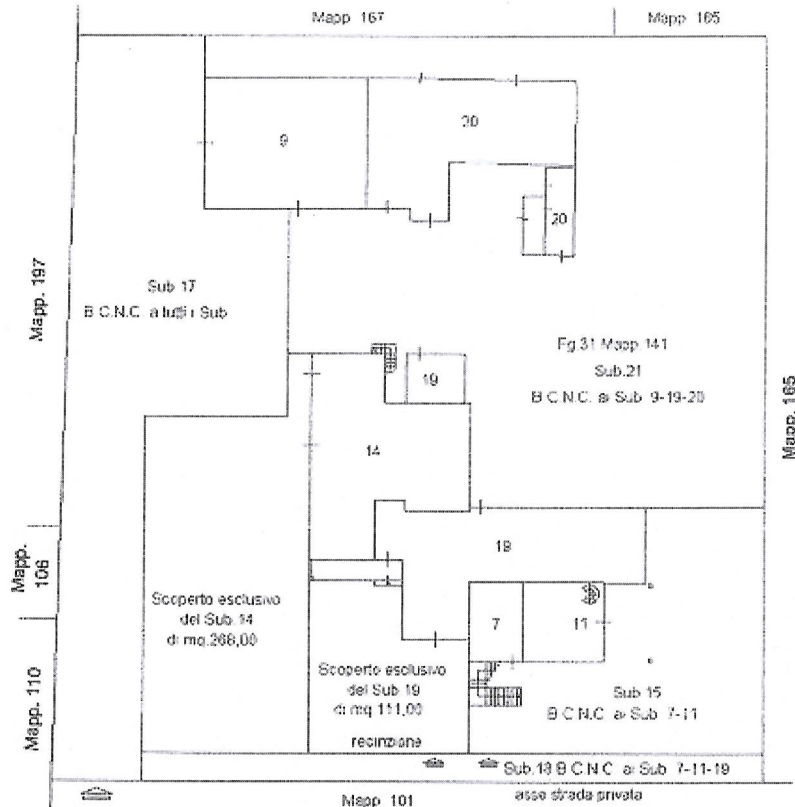

PIANTA PIANO PRIMO

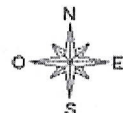
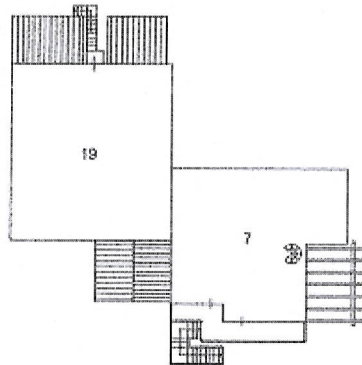

Ultima planimetria in atti

all. D

Comune: (VE) ERACLEA
Foglio: 81
Scala originale: 1:2000
Dimensione cartice: 634,000 x 378,000 millimetri
23-Nov-2023 17:19:56
pratica T318725/2023

Vis. tel. (0.90 euro)

Direzione Provinciale di Venezia Ufficio Provinciale - Territorio - Direttore AMILCARE EUGENIO

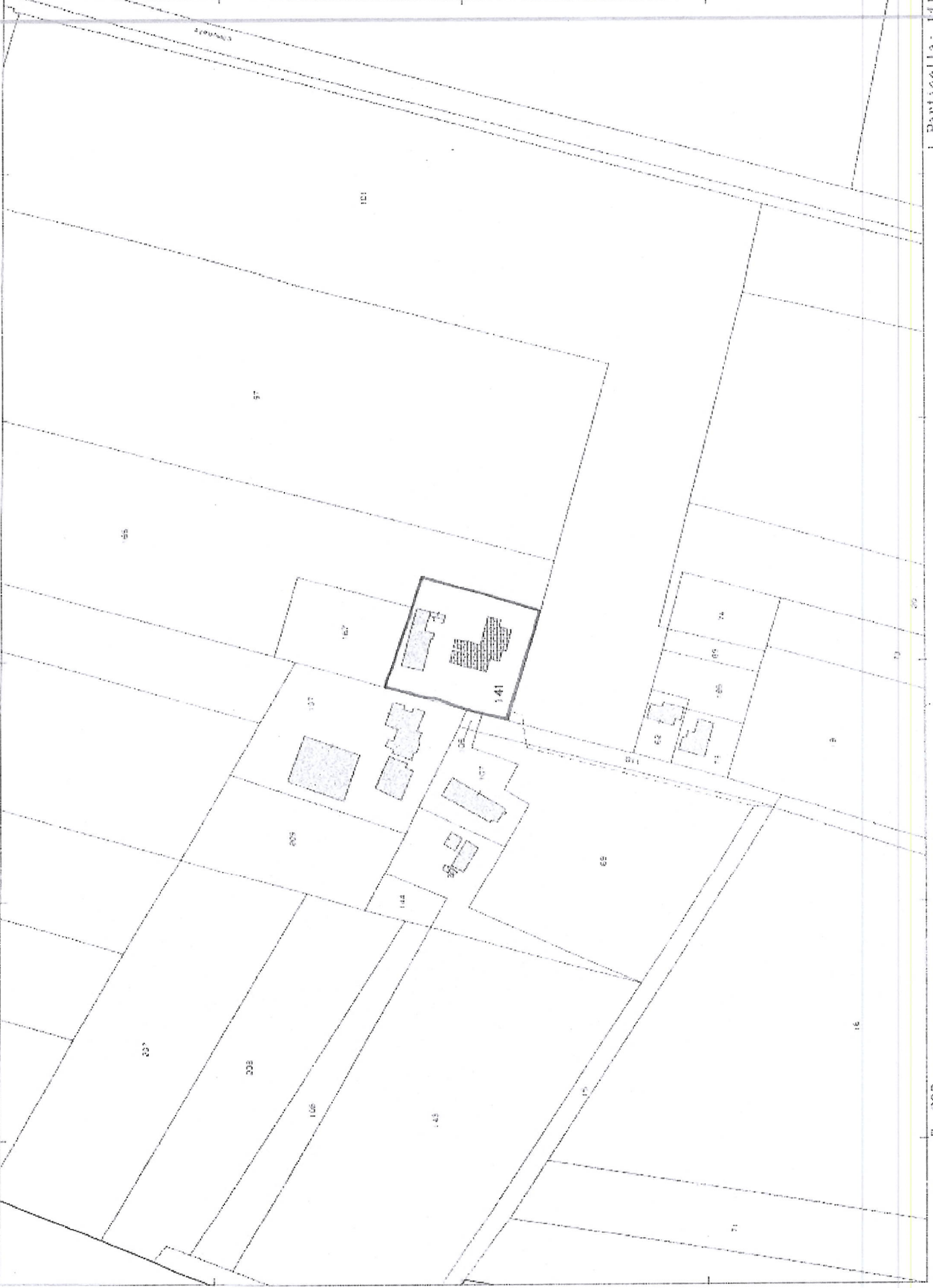

N-40600

E=-200

Particella: 141