

MODULARIO
F. fig. 497



MINISTERO DELLE FINANZE
DIREZIONE GENERALE DEL CATASTO E DEI SERVIZI TECNICI ERARIALI

Mod. B (Nuovo Catasto Edilizio Urbano)

NUOVO CATASTO EDILIZIO URBANO

Lire
100

(R. DECRETO-LEGGE 15 APRILE 1985 N. 652)

Planimetria dell'immobile situato nel Comune di TREVISO Via TREVISO n. 36

Ditta [REDACTED] Comproprietario

Allegata alla dichiarazione presentata all'Ufficio Tecnico Erariale di TREVISO Comproprietaria

PIANO TERRA H=3,00

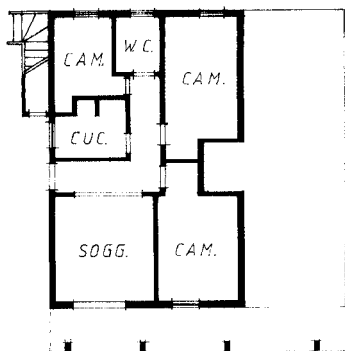

SCOPERTO COMUNE

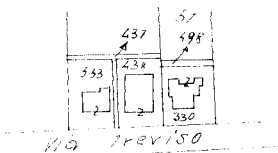

estratto di mappa
COMUNE DI JESOLO
scala 1:2000
Pg. 74 Mapp. 438

ORIENTAMENTO



SCALA DI 1:200

SOSTITUISCE LA PLANIMETRIA FG. 74 MP. 438 SUB. 2 PER MODIFICHE INTERNE E AMPLIAMENTO.-

SPAZIO RISERVATO PER LE ANNOTAZIONI D'UFFICIO

DATA

PROT. N°

2006

Assume:

Foglio 74 Mappale 438
Subalterno 2

Compilata dal Geometra

(Titolo, nome e cognome del tecnico)
Edoardo DAL MASO

Iscritto all'Albo dei Geometri della Provincia di **VENEZIA** n. 4448

DATA **7 OTT. 1991**

Firma: *[Signature]*



Catasto dei Fabbricati - Situazione al 14/04/2021 - Comune di JESOLO (C388) - < Foglio: 74 - Particella: 438 - Subalterno: 2 >
VIA TREVISO n. 36 piano: T;

Ultima planimetria in atti