

MODULARIO
F. rig. rend. 497



MINISTERO DELLE FINANZE
DIREZIONE GENERALE DEL CATASTO E DEI SS.TT.EE.

CATASTO EDILIZIO URBANO (RDL 13-4-1939, n. 652)

MOD. BN

LIRE
250

Planimetria di u.i.u. in Comune di CAVARZERE via ENRICO TOTI civ.

PIANTA PIANO TERRA

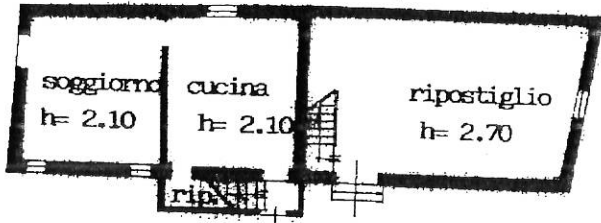

PIANTA PIANO TERRA

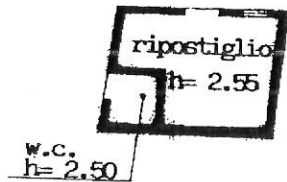

1/2

PIANTA PIANO PRIMO

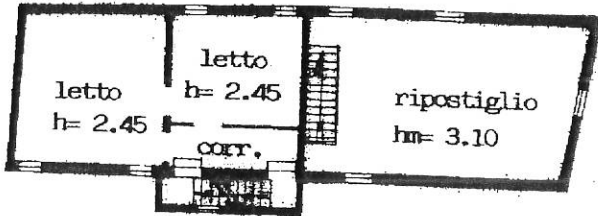

PIANTA PIANO SECONDO

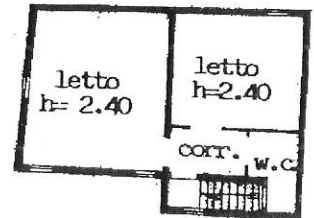

SVILUPPO DEL LOTTO
scala 1:500

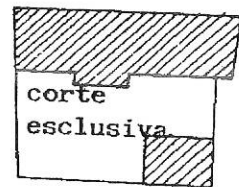

2/2

COMUNE DI CAVARZERE
Estratto di Mappa
Fg. 33 m.n. 248
scala 1:1000

ORIENTAMENTO

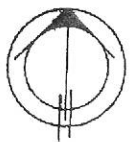

SCALA DI 1:200

Comune di CAVARZERE, Foglio: 33 Particella: 248 > - Sub: ENRICO TOTI piano: T-1-2;

Dichiarazione di N.C.
 Denuncia di variazione
 Ultima Planimetria 2 in atti identificativi catastali
 Data presentazione: 30/12/1991
 Tot. sch. 2 sub 5 Formato di acq.: A/R (24/03/2012)

Compilata dal ARCHITETTO
 (Titolo, cognome e nome)
NICODEMO UMBERTO
 Scritto all'atto degli ARCHITETTI
 Data: 14/03/2012 n. VE0040251 - Richiedente RAVAGNAN BRUNO
 Venezia - Pat. di scala: 1:1 493
 data Firma

RISERVATO ALL'UFFICIO
 1527