

MODULARIO
F. rig. rend. 497



MINISTERO DELLE FINANZE
DIREZIONE GENERALE DEL CATASTO E DEI SS.TT.EE.

MOD. BN (CE

CATASTO EDILIZIO URBANO (RDL 13-4-1939, n. 652)

LIRE
250

Planimetria di u.i.u. in Comune di CAVARZERE via E. TOTI civ. 5

PIANTA PIANO TERRA

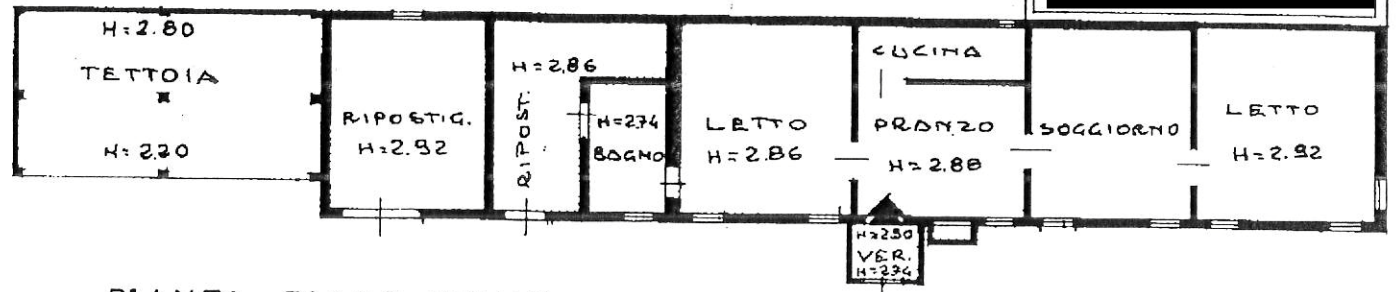

PIANTA PIANO PRIMO

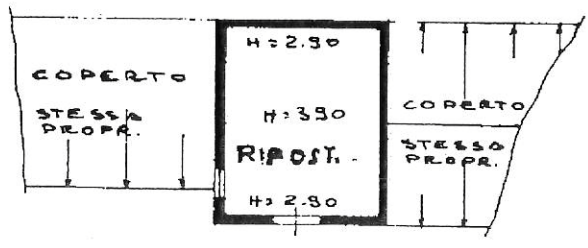

PLANIMETRIA 1:500

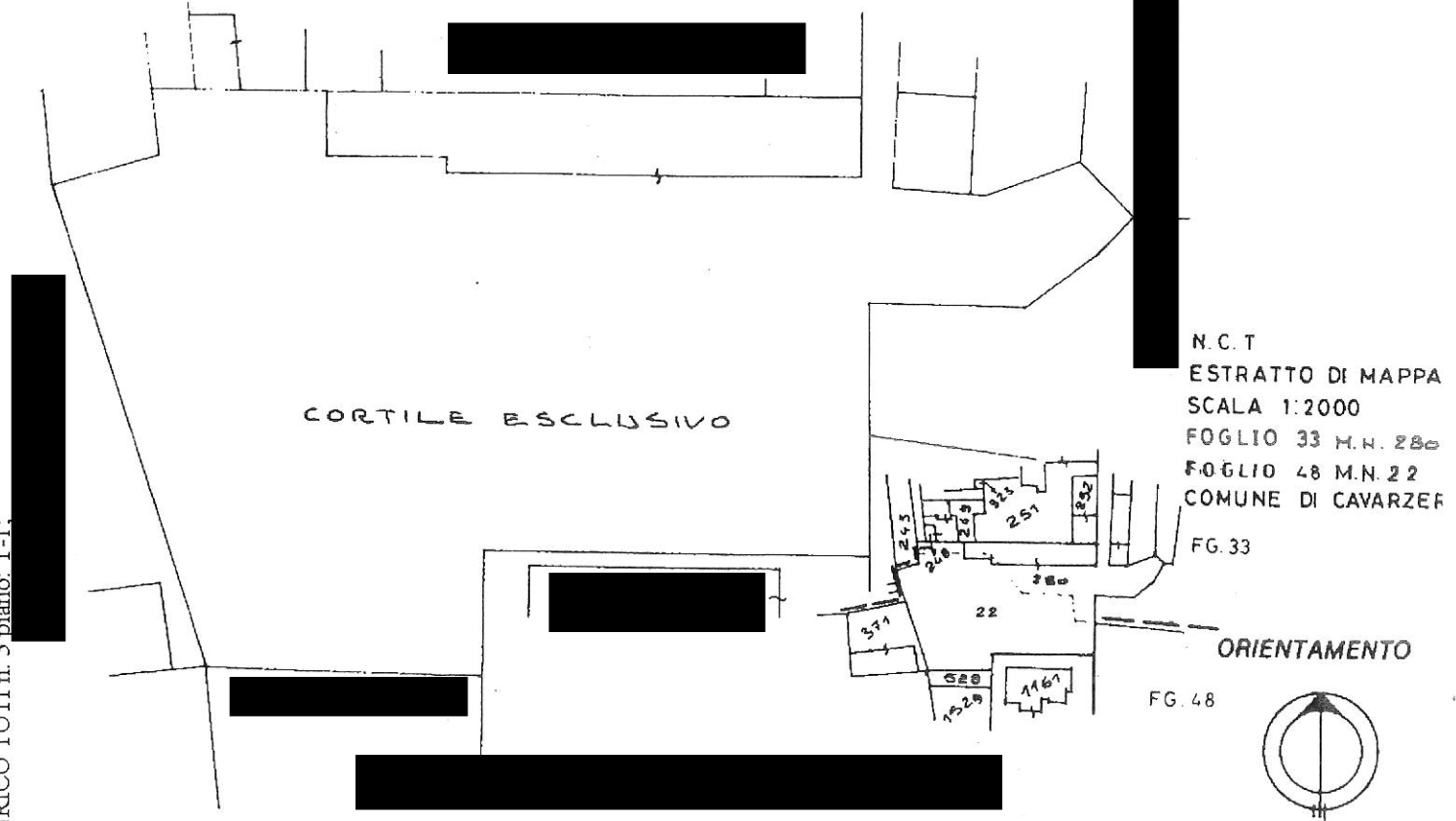

Catasto urbano. Partecipazione all'14/03/2012 - Comune di CAVARZERE (3883) - < Foglio: 33 Particella: 280 > - Sub: 1 - ENRICO TOTI n. 5 piano: T-1.

Dichiarazione di N.C.
Denuncia di variazioni
Data presentazione: 03/10/1988
Foglio: 1 - Formato di acq.: A4(210x297) - Fatt. di scala: 1:1
n. 280, sub.

Compilata dal GEOMETRA
(Titolo, cognome e nome)
GELINDO STOPPA
iscritto all'Albo dei GEOMETRI
della provincia di VENEZIA n. 1102

RISERVATO ALL'UFFICIO
2053
2053