

MODULARIO
F. - Cat. S. T. - 315



MINISTERO DELLE FINANZE
DIREZIONE GENERALE DEL CATASTO E DEI SERVIZI TECNICI ERARIALI
NUOVO CATASTO EDILIZIO URBANO

MOD. B (Nuovo Catasto Edilizio Urbano)

Lire 15

(R. DECRETO-LEGGE 13 APRILE 1938, N. 632)

Planimetria dell'immobile situato nel Comune di MIRA VE Via Serevissina
Ditta [redacted]
Allegata [redacted]

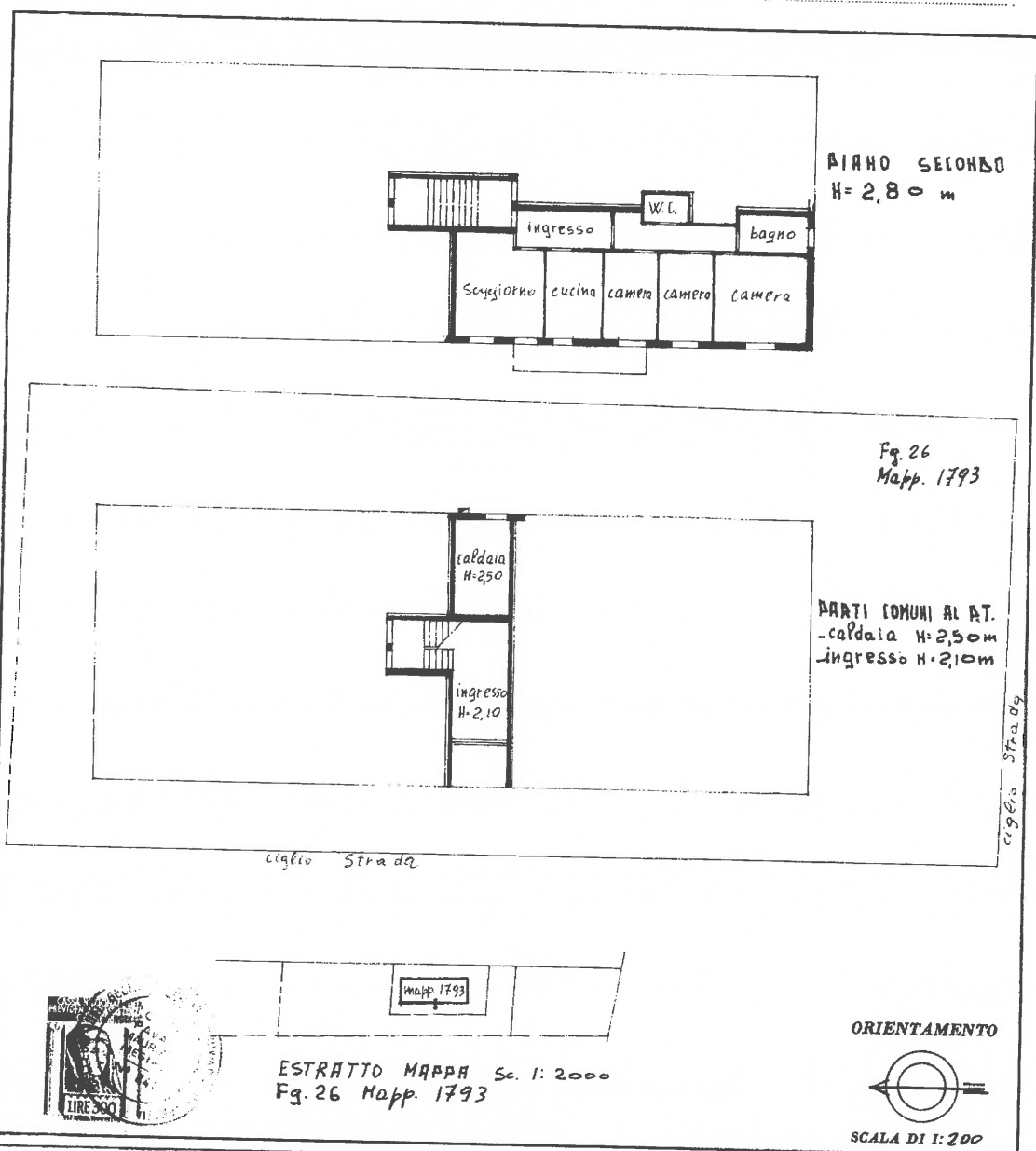

SPAZIO RISERVATO PER LE ANNOTAZIONI D'UFFICIO	
DATA PROT. N°	969
	26 1793 8

Compilata dal geom. Maurizio Pavan
(Titolo, nome e cognome del tecnico)

Iscritto all'Albo dei geometri
della Provincia di Venezia

DATA 14-3-1974

Firma: [Signature]

Catasto dei Fabbricati - Situazione al 11/02/2020 - Comune di MIRA (F229) - < Foglio: 26 - Particella: 1793 - Subalterno: 8 >
VIA DEL BUCINTORO n. 11 piano: 2;

Firmato Da: SCAPIN CHIARA Emesso Da: ARUBAPEC S.P.A. NG CA 3 Serial#: 779689a2f5edc2071be68ac18c2dc025

Ultima planimetria in atti

MODULARIO
F. - Cat. S. T. - 315



MINISTERO DELLE FINANZE
DIREZIONE GENERALE DEL CATASTO E DEI SERVIZI TECNICI ERARIALI

Mon. B (Nuovo Catasto Edilizio Urbano)

Lire 15

18

NUOVO CATASTO EDILIZIO URBANO

(R. DECRETO LEGGE 13 APRILE 1939, N. 652)

Planimetria dell'immobile situato nel Comune di Mira VE
Ditta [REDACTED]
Allegata [REDACTED]

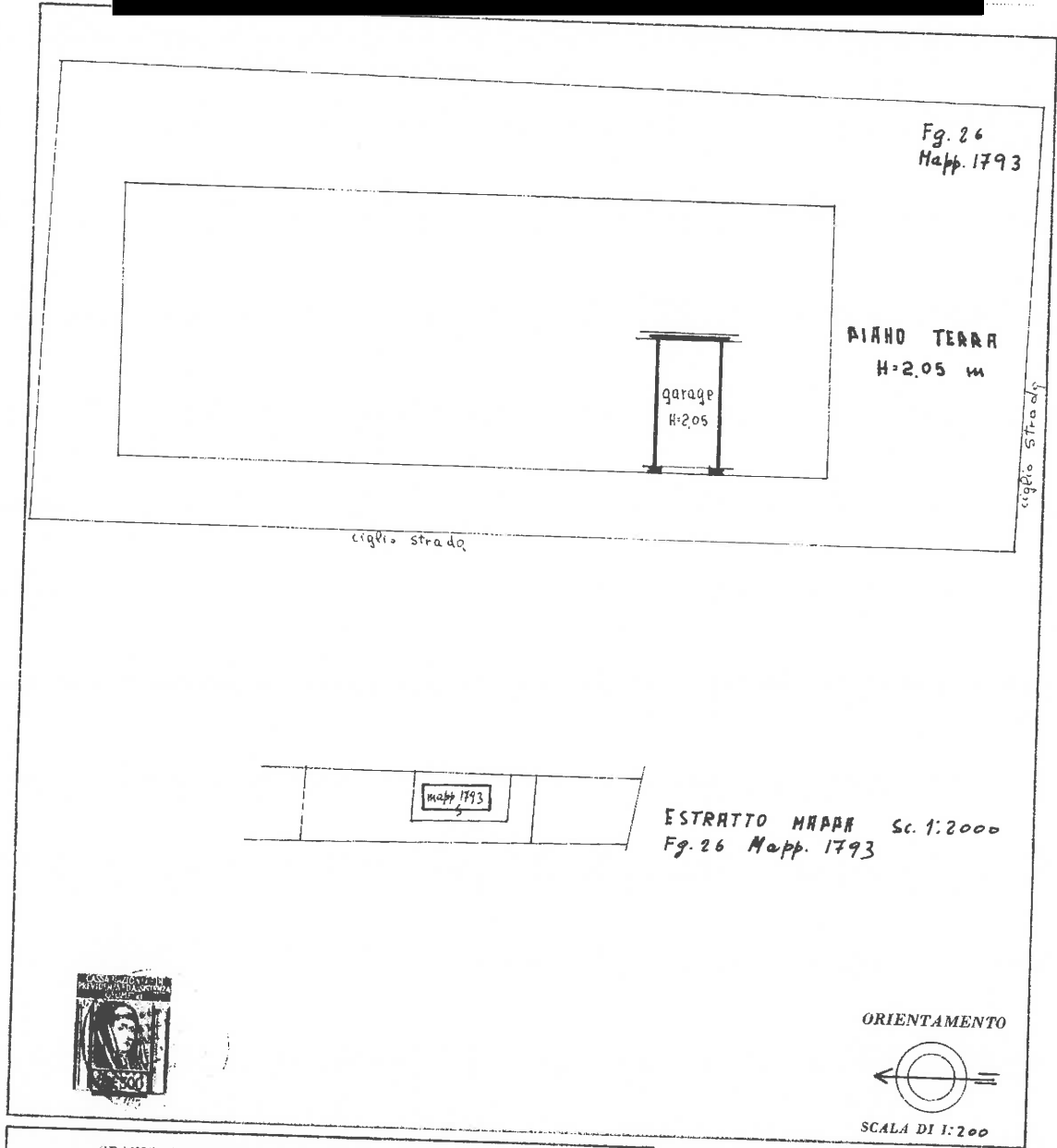

SPAZIO RISERVATO PER LE ANNOTAZIONI D'UFFICIO	
DATA	26
PROT. N°	1793
	13

Compilata dal geom. Maurizio Pavan
(Fisio, nome e cognome del tecnico)

Iscritto all'Albo dei geometri
della Provincia di Venezia

DATA 14-3-1974

Firma [Signature]

Catasto dei Fabbricati - Situazione al 11/02/2020 - Comune di MIRA (F229) - < Foglio: 26 - Particella: 1793 - Subalterno: 13 >
VIA DEL BUCINTORO n. 11 piano: T;

Firmato Da: SCAPIN CHIARA Emesso Da: ARUBAPEC S.P.A. NG CA 3 Serial#: 779689a2f5edc2071be68ac18c2dc025

Ultima planimetria in atti