

N=-56100

E=-37100



Comune: (VE) VENEZIA/H
Foglio: 189
Scala originale: 1:2000
Dimensione cornice: 534.000 x 378.000 metri
Protocollo pratica T140832/2023
17-Ott-2023 11:16:34

1 Particella: 17

ELABORATO PLANIMETRICO	
Compilato da: Busana Alessandro	
Iscritto all'albo: Geometri	
Prov. Venezia	N. 02298

**Agenzia delle Entrate
CATASTO FABBRICATI
Ufficio Provinciale di
Venezia**

Comune di Venezia	Protocollo n.	del
Sezione: Foglio: 189 Particella: 17	Tipo Mappale n.	del

Dimostrazione grafica dei subalterni Scala 1 : 500

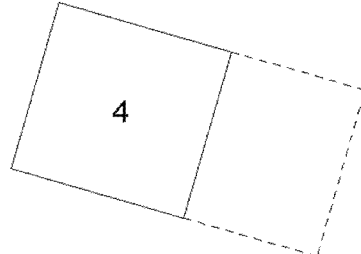

PIANTA PIANO PRIMO

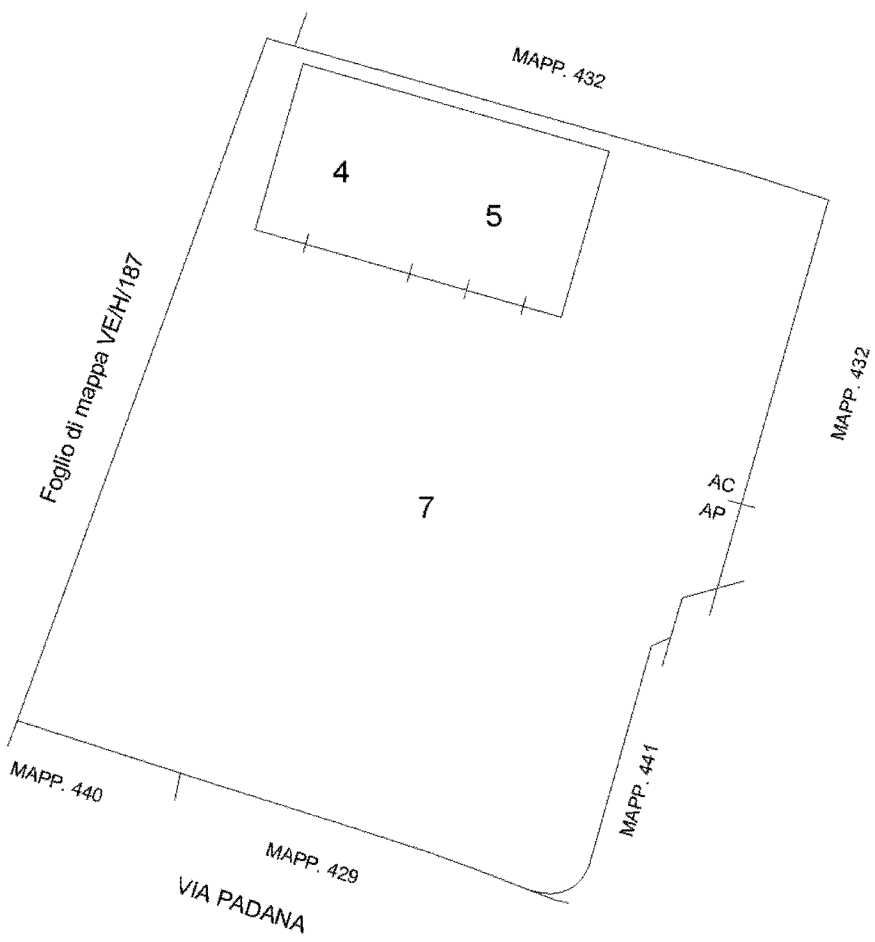

PIANTA PIANO TERRA

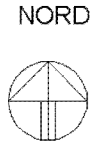

**Agenzia del Territorio
CATASTO FABBRICATI
Ufficio Provinciale di
Venezia**

Dichiarazione protocollo n. VE0281214 del 16/12/2004	
Planimetria di u.i.u. in Comune di Venezia - Mestre	
Via Padana	civ. 234
Identificativi Catastali:	Compilata da: Bovo Giancarlo
Sezione: MC	Iscritto all'albo: Geometri
Foglio: 3	Prov. Venezia
Particella: 17	N. 1561
Subalterno: 4	

Scheda n. 1 Scala 1:200

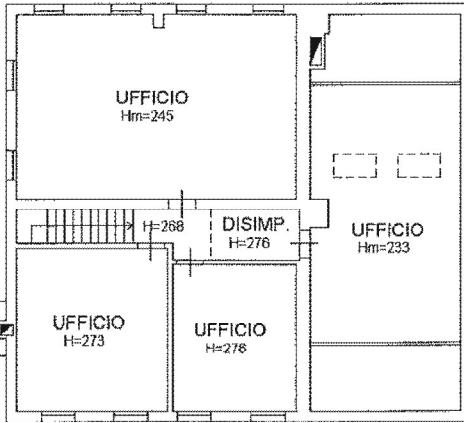

PIANO PRIMO

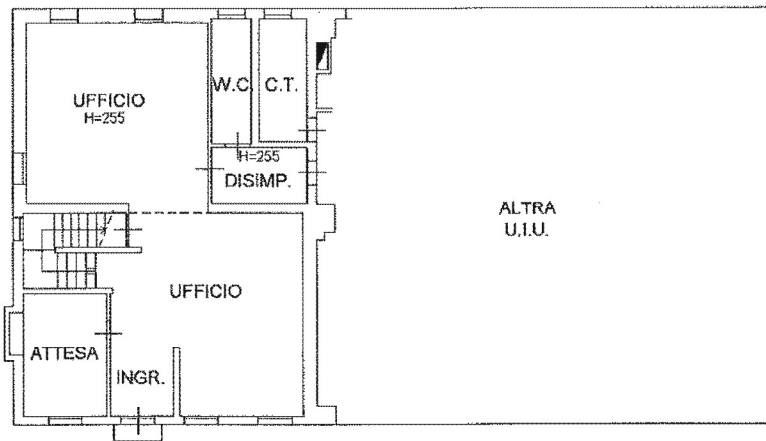

PIANO TERRA
H=273



Catasto dei Fabbricati - Situazione al 27/08/2020 - Comune di VENEZIA (L/736) - < Foglio: 189 - Particella: 17 - Subalterno: 4 >
VIA PADANA n. 234 piano: T-1;

Ultima planimetria in atti

**Agenzia del Territorio
CATASTO FABBRICATI
Ufficio Provinciale di
Venezia**

Dichiarazione protocollo n. VE0281214 del 16/12/2004

Planimetria di u.i.u. in Comune di Venezia - Mestre

Via Padana

civ. 234

Identificativi Catastali:

Sezione: MC

Foglio: 3

Particella: 17

Subalterno: 5

Compilata da:
Bovo Giancarlo

Iscritto all'albo:
Geometri

Prov. Venezia

N. 1561

Scheda n. 1

Scala 1:200

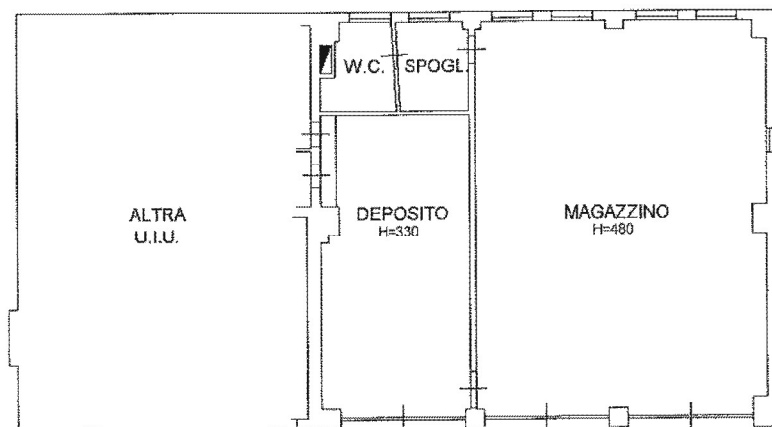

PIANO TERRA



Ultima planimetria in atti

Data: 27/08/2020 - n. T122262 - Richiedente: MRCRST52M26L483R

Totale schede: 1 - Formato di acquisizione: A4(210x297) - Formato stampa richiesto: A4(210x297)

Catasto dei Fabbricati - Situazione al 27/08/2020 - Comune di VENEZIA (L.736) - < Foglio: 189 - Particella: 17 - Subalterno: 5 >
VIA PADANA n. 234 piano: T;