



MINISTERO DELLE FINANZE
DIPARTIMENTO DEL TERRITORIO

Mod. EPV CEU

Ufficio Tecnico Erariale di VENEZIA

ELABORATO PLANIMETRICO

Pag. n. 1 di 5

Ubicazione e riferimenti catastali dell'immobile

Comune PIANIGA

Via/piazza MONTALE

ESTRATTO DI MAPPA

scala 1: 2000

C.T. Sez. Fgl. 15 Mapp. 771

C.E.U. Sez. Fgl. 15 Mapp. 771

Tip. mappale n. 110377 del 17/10/2000

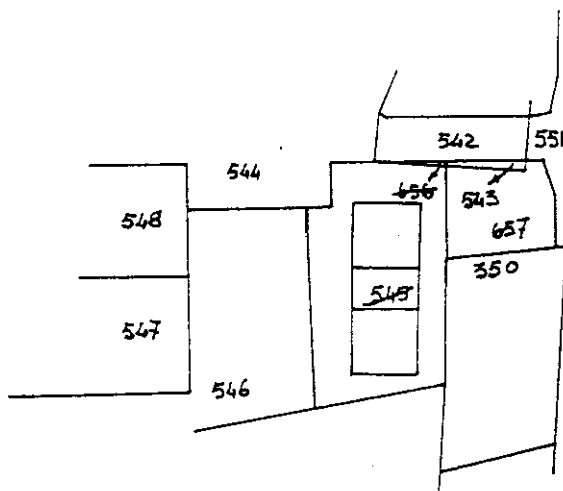

Riservato all'Ufficio Tecnico Erariale

L'operatore



Elaborato Planimetrico - Catasto dei Fabbricati - Situazione al 11/02/2025 - Comune di PIANIGA (G565) - < Foglio 15 Particella 771 >

Ultima planimetria in atti

Protocollo

Data presentazione: 07/03/2001 - Data: 11/02/2025 - n. T126906 - Richiedente: Telematico

Totale schede: 5 - Formato di acquisizione: A4(210x297) - Formato stampa richiesto: A4(210x297) - Fattore di scala non utilizzabile

Annullato e sostituito dal mod. EP/1 prot.

**MINISTERO DELLE FINANZE
DIPARTIMENTO DEL TERRITORIO**

Mod. EP/2 CEU

Ufficio Tecnico Erariale di VENEZIA**ELABORATO PLANIMETRICO**Pag. n. 2 di 5

Comune	Sezione	Foglio	Numero	Type mappale n.	del
PIANIGA		15	771	110377	17/10/2000

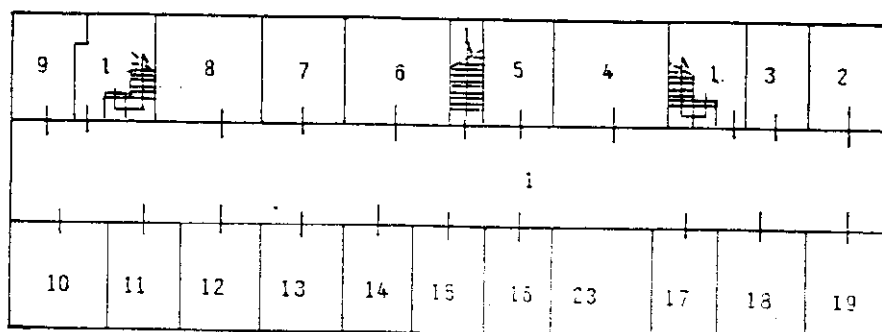
DIMOSTRAZIONE GRAFICA DEI SUBALTERNI ASSEGNATIscala 1: 4 00

PIANO INTERRATO

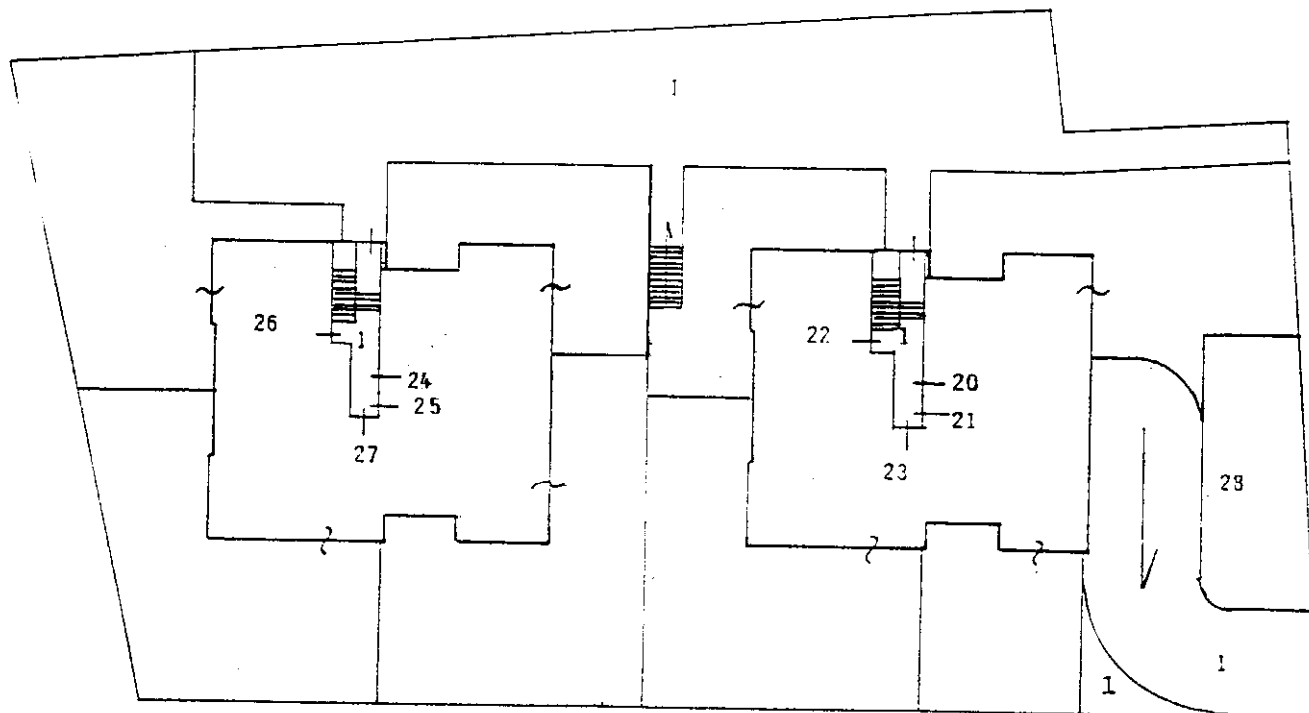

PIANO TERRA

Riservato all'Ufficio Tecnico Erariale

L'operatore

Protocollo

Ultima planimetria in atti

Sostituisce il presente mod. EP/2 prot.

Data presentazione: 07/03/2001 - Data: 11/02/2025 - n. T126906 - Richiedente: Telematico

Annullato e sostituito dal mod. EP/2 prot.

Totale schede: 5 - Formato di acquisizione: A4(210x297) - Formato stampa richiesto: A4(210x297) - Fattore di scala non utilizzabile.



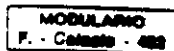

**MINISTERO DELLE FINANZE
DIPARTIMENTO DEL TERRITORIO**

Mod. EP/2 CEU

Ufficio Tecnico Erariale di VENEZIA**ELABORATO PLANIMETRICO**Pag. n. 3 di 5

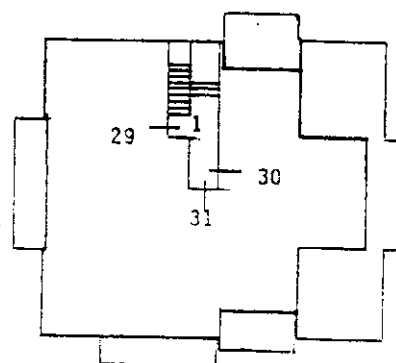
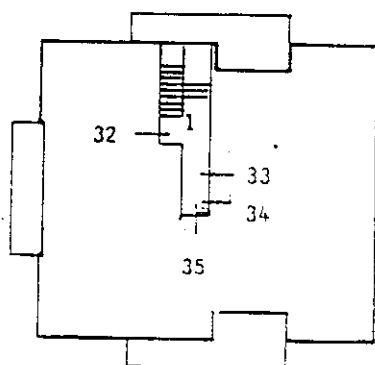
Comune	Sezione	Foglio	Numero	Tipo mappa n.	del
PIANIGA		15	771	110377	17/10/2000

DIMOSTRAZIONE GRAFICA DEI SUBALTERNI ASSEGNATIscala 1: 4 00

PIANO PRIMO

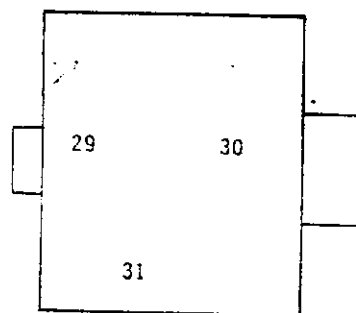
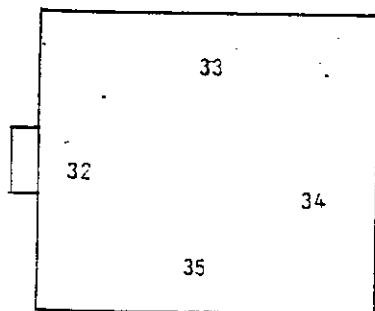

PIANO SOTTOTETTO

Riservato all'Ufficio Tecnico Erariale

L'operatore

Protocollo

Sostituisce il presente mod. EP/2 prot.

Annullato e sostituito dal mod. EP/2 prot.



Ufficio Tecnico Erariale di **VENEZIA****ELABORATO PLANIMETRICO**

ELENCO DEI SUBALTERNI ASSEGNATI

Pag. n. **4** di **5**

Comune		Sezione	Foglio	Numero	Tipo mappale n.		del		
PIANIGA			15	771	110377		17/10/2000		
Numero	Sub.	UBICAZIONE via/piazza			N. civico	piano	scala	int.	DESCRIZIONE
771	1	MONTALE							BCNC cortili e scale
"	2	"							garage
"	3	"							"
"	4	"							"
"	5	"							"
"	6	"							"
"	7	"							"
"	8	"							"
"	9	"							"
"	10	"							"
"	11	"							"
"	12	"							"
"	13	"							"
"	14	"							"
"	15	"							"
"	16	"							"
"	17	"							"
"	18	"							"
"	19	"							"
"	20	"							ufficio
"	21	"							appartamento
"	22	"							"
"	23	"							"
"	24	"							"
"	25	"							"
"	26	"							"
"	27	"							"
"	28	"							AREA URBANA mq. 63
"	29	"							appartamento

11/02/2025 - Situazione al 11/02/2025 - Comune di PIANIGA (0565) - < Foglio 15 Particella 771 >

Planimetrico - Catasto dei Fabbricati

Elaborato Planimetrico - Catasto dei Fabbricati - Situazione al 11/02/2025 - Comune di PIANIGA (G565) - < Foglio 15 Particella 771 >

Riservato all'Ufficio Tecnico Erariale

L'operatore

Protocollo

Sostituisce il presente mod. EP/3 prot.

Data presentazione: 07/03/2001 - Data: 11/02/2025 - n. T126906 - Richiedente: Telematico

Annullato e sostituito dal mod. EP/3 prot.

Totale schede: 5 - Formato di acquisizione: A4 (210x297) - Formato stampato richiesto: A4 (210x297) - Fattore di scala non utilizzabile



Elaborato

Ultima planimetria in atti

Data presentazione: 07/03/2001 - Data: 11/02/2025 - n. T126906 - Richiedente: Telematico

Totale schede: 5 - Formato di acquisizione: A4 (210x297) - Formato stampato richiesto: A4 (210x297) - Fattore di scala non utilizzabile

Annullato e sostituito dal mod. EP/3 prot.
Totale schede: 5 - Formato di acquisizione: A4(210x297) - Formato stampa richiesto: A4(210x297) - Fattore di scala non utilizzabile