

Catasto terreni
Visura attuale per immobile
Situazione degli atti informatizzati al **02/12/2024**



Immobile di catasto terreni



Causali di aggiornamento ed annotazioni

Informazioni riportate negli atti del catasto al 02/12/2024

Dati identificativi: Comune di **VENEZIA (L736G) (VE)** Sezione **FAVARO VENETO**
Foglio **158** Particella **682**

Classamento:

Redditi: dominicale **Euro 35,79**
 agrario **Euro 23,24**

**Il reddito dominicale è stato calcolato tenendo
conto delle seguenti deduzioni:** A40^{ai}

Particella con qualità: **SEMINATIVO** di classe 3

Superficie: **5.000 m²**

Ultimo atto di aggiornamento: VARIAZIONE IDENTIFICATIVI PER ALLINEAMENTO MAPPE del 04/01/2016
in atti dal 04/01/2016 - Variazione identificativo di foglio per allineamento mappe tra catasto terreni e fabbricati
(n. 23/2016)

Annotazioni: proviene per variazione territoriale dal foglio 13 sezione Favaro Veneto

> Dati identificativi

Comune di **VENEZIA (L736G) (VE)**
Sezione **FAVARO VENETO**
Foglio **158** Particella **682**

VARIAZIONE IDENTIFICATIVI PER ALLINEAMENTO
MAPPE del 04/01/2016 in atti dal 04/01/2016 -
Variazione identificativo di foglio per allineamento
mappe tra catasto terreni e fabbricati (n. 23/2016)

Annotazioni: proviene per variazione territoriale dal
foglio 13 sezione Favaro Veneto

> Dati di classamento

Redditi: dominicale **Euro 35,79**
 agrario **Euro 23,24**

**Il reddito dominicale è stato calcolato tenendo
conto delle seguenti deduzioni:** A40^{ai}

Particella con qualità: **SEMINATIVO** di classe 3

Superficie: **5.000 m²**

VARIAZIONE IDENTIFICATIVI PER ALLINEAMENTO
MAPPE del 04/01/2016 in atti dal 04/01/2016 -
Variazione identificativo di foglio per allineamento
mappe tra catasto terreni e fabbricati (n. 23/2016)

Annotazioni: proviene per variazione territoriale dal
foglio 13 sezione Favaro Veneto

> **Intestazione attuale dell'immobile - totale intestati: 1**

> 1.

Diritto di: Proprieta' per 1/1 (deriva dall'atto 1)

1. VOLTURA D'UFFICIO del 10/02/2009 Pubblico
ufficiale I
V () Repertorio n. 115918 - ESAMINATA
Voltura n. 3808.1/2009 - Pratica n. VE0043176 in atti
dal 02/03/2009

**Nel documento sono indicati gli identificativi
catastali dell'immobile originario dell'attuale**

VENEZIA (L736) (VE)
Foglio 13 Particella 682

Visura telematica

Tributi speciali: Euro 0,90

Legenda

a) A40: Consorzio viii interprovinciale per opere idrauliche di 2a categoria - sile destra da s. michele del quarto

N=5046000

E=1763500

Direzione Provinciale di Venezia Ufficio Provinciale - Territorio - Direttore AMILCARE EUGENIO

vis. tel. (U.90 euro)

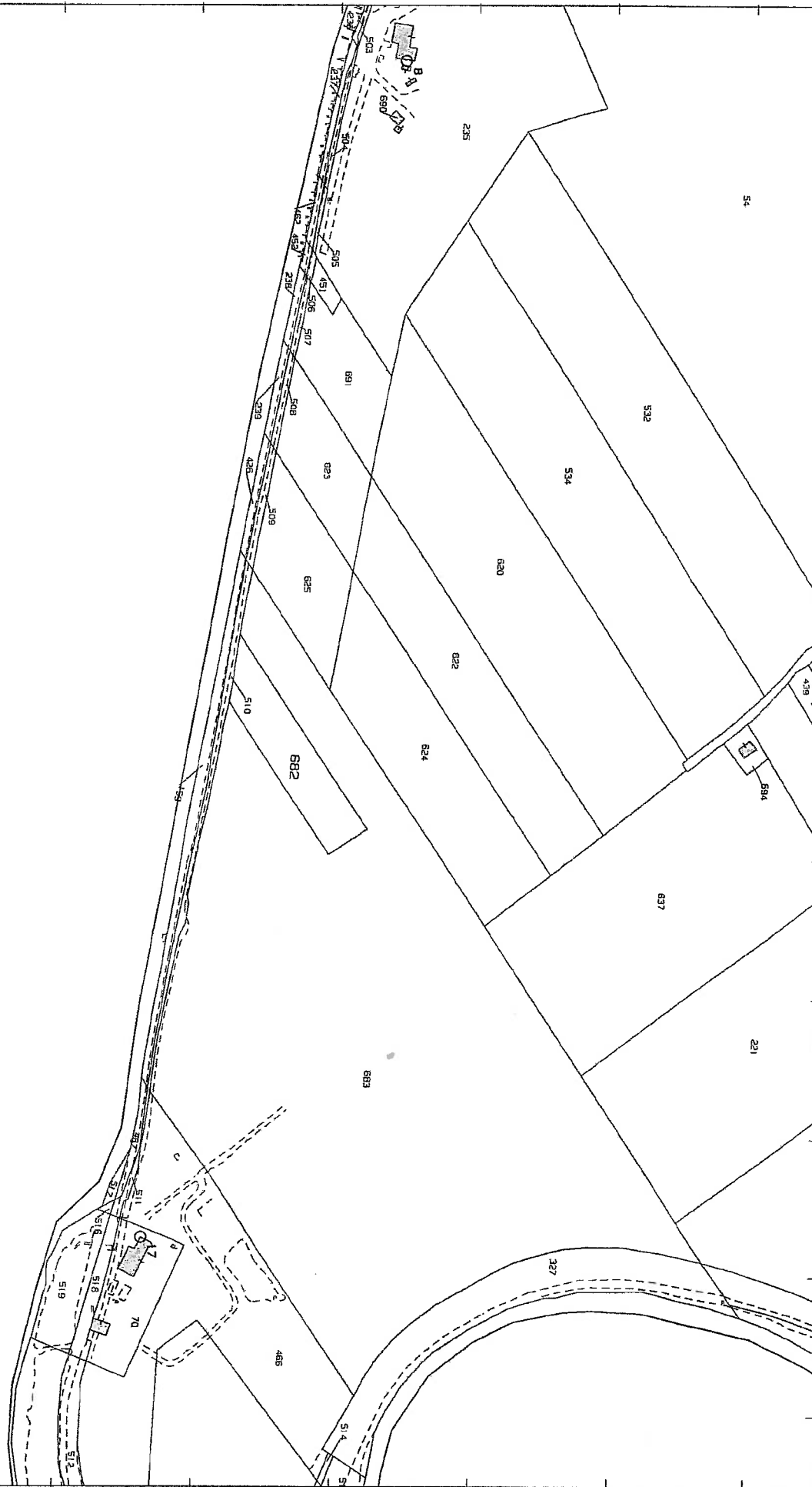

1 Particella: 682

Comune: (VE) VENEZIA/G
Foglio: 158 Svi: Z

Scala originale: 1:4000
Dimensione cornice: 1068.000 x 756.000 met
Protocollo pratica T327428/2024

2-Dic-2024 16:48:25