

TRIBUNALE CIVILE E PENALE DI VERONA
- ESECUZIONI IMMOBILIARI

Procedimento n. **320/2019**

Giudice dell'Esecuzione: **Dott. Attilio Burti**

Esecuzione
promossa da



Contro



Creditore
Intervenuto



Custode

Avv. Silvia De Rosa di Verona

Prossima udienza: 25 Novembre 2020

Allegato Fotografico

Dott. Arch. Patrizia Galante Con studio in Verona, via Calvi 5
C.F. GLN PRZ 67B68 L781V p. Iva 03143980237
Tel 045.58.30.96 Cell 339.11.086.11
e.mail arch.galante@alice.it Pec patrizia.galante@archiworldpec.it

Locale commerciale a vocazione ristorazione

NCEU Comune di Salizzone (Vr) Fg **21**; Part. **8**; Sub **1**; Cat. **C/1**;





















Locale commerciale a vocazione Negozio Bottega

NCEU Comune di Salizzole (Vr) Fg **21**; Part. **8**; Sub **2**; Cat. **C/1**;



Immobile a vocazione di civile abitazione

NCEU Comune di Salizzole (Vr) Fg **21**; Part. **8**; Sub **5**; Cat. **A/2**;























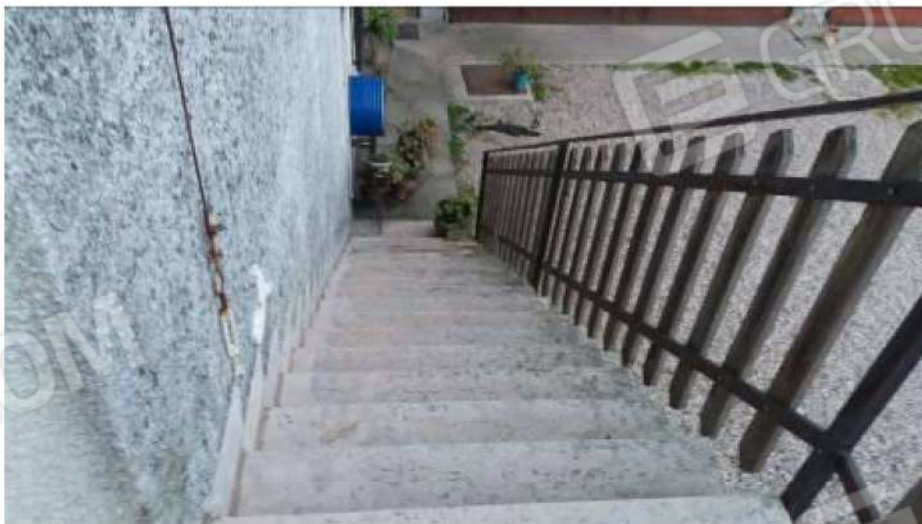
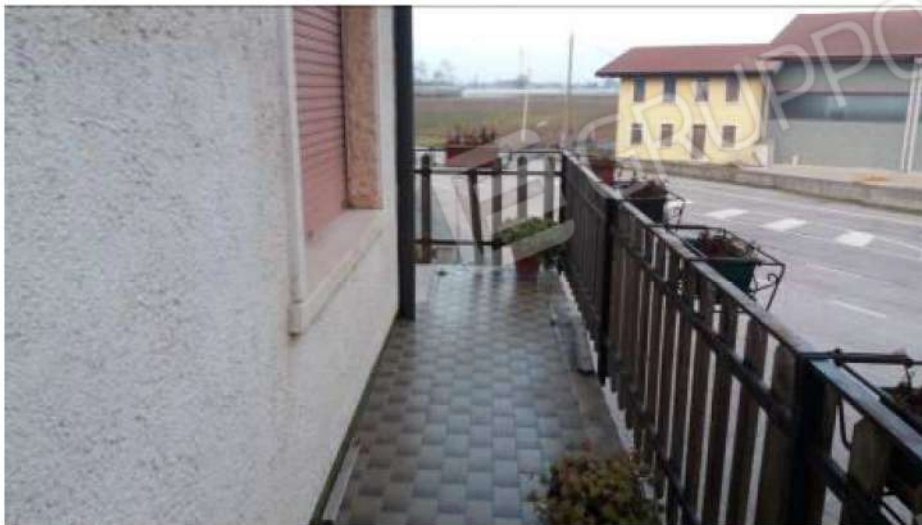

Verona 23 luglio 2020

ORDINE
degli
ARCHITETTI
PENGRAFICI
COMPTONISTI
della
C.A.A.
n. 73
settore
ARCHITETTO

il CTU
Dott. Arch. Patrizia Galante
arch. Patrizia Galante