



Comune: (VR) BEVILACQUA  
Foglio: 11  
Scala originale: 1:2000  
26-ott-2022 9:7:29  
Dimensione cornice: 584,000 x 378,000 metr. Protocollo pratica T24677/2022

N=500

E=14,200

Firmato Da: ROMANO ROBERTO Emesso Da: ARUBAPEC S.P.A. NG CA 3 Serial#: 4a319d4f34482bb9ac5a294b45a216d3

1 Particella: 422



**Agenzia delle Entrate**  
**CATASTO FABBRICATI**  
**Ufficio Provinciale di**  
**Verona**

ELABORATO PLANIMETRICO	
Compilato da:	Romano' Roberto
Iscritto all'albo:	Architetti
Prov. Verona	N. 01414

Comune di Bevilacqua	Protocollo n. VR0193530 del 29/12/2022
Sezione: Foglio: 11 Particella: 422	Tipo Mappale n. del
Dimostrazione grafica dei subalterni	Scala 1 : 500

**PIANO TERRA**

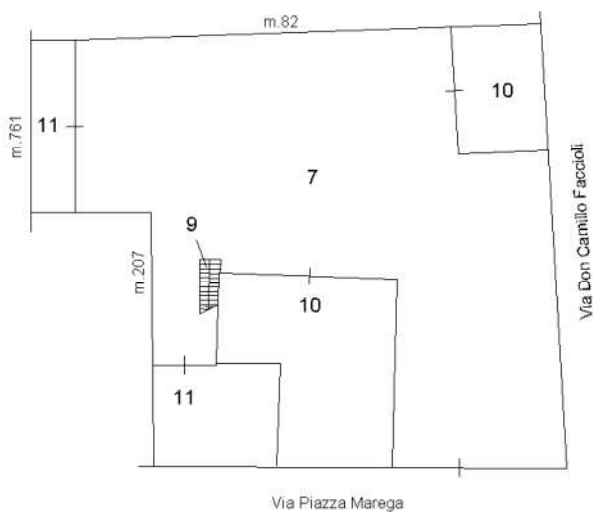

**PIANO SECONDO**

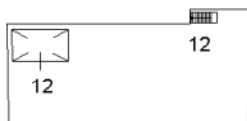

**PIANO PRIMO**

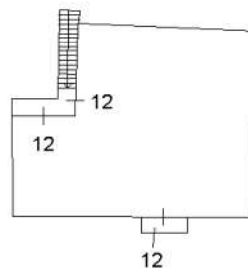

Ultima planimetria in atti



## ACCERTAMENTO DELLA PROPRIETÀ IMMOBILIARE URBANA ELENCO DEI SUBALTERNI ASSEGNATI

Comune BEVILACQUA	Sezione	Foglio 11	Particella 422	Tipo mappale	del:
----------------------	---------	--------------	-------------------	--------------	------

Sub	UBICAZIONE via/piazza	n.civ	Piani	Scala	Int	DESCRIZIONE
1						SOPPRESSO
2						SOPPRESSO
3						SOPPRESSO
4						SOPPRESSO
5						SOPPRESSO
6						SOPPRESSO
7	via piazza marega (marega)	218	T			B.C.N.C. AI SUB.10-11-12 ( CORTILE )
8						SOPPRESSO
9						SOPPRESSO
10	via piazza marega (marega)	218	T			ABITAZIONE
11	via piazza marega (marega)	218	T			ABITAZIONE
12	via piazza marega (marega)	218	T-1 - 2			ABITAZIONE

Visura telematica



**Agenzia delle Entrate**  
**CATASTO FABBRICATI**  
**Ufficio Provinciale di**  
**Verona**

ELABORATO PLANIMETRICO	
Compilato da: Romano' Roberto	
Iscritto all'albo: Architetti	
Prov. Verona	N. 01414

Comune di Bevilacqua	Protocollo n. VR0194005 del 31/12/2022
Sezione: Foglio: 11 Particella: 207	Tipo Mappale n. del
Dimostrazione grafica dei subalterni	Scala 1 : 500

**PIANO TERRA**

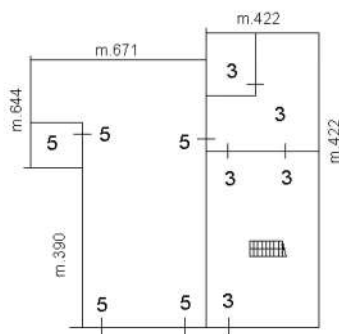

Via Piazza Marega

**PIANO PRIMO**

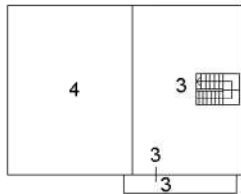

Ultima planimetria in atti



## ACCERTAMENTO DELLA PROPRIETÀ IMMOBILIARE URBANA ELENCO DEI SUBALTERNI ASSEGNATI

Comune BEVILACQUA	Sezione	Foglio 11	Particella 207	Tipo mappale	del:
----------------------	---------	--------------	-------------------	--------------	------

Sub	UBICAZIONE via/piazza	n.civ	Piani	Scala	Int	DESCRIZIONE
1						Immobile Soppresso
2						Immobile Soppresso
3	via piazza marega (marega)	234	T-1			ABITAZIONE (GRAFFATA CON 207/4)
4	via piazza marega (marega)	234	T-1			ABITAZIONE (GRAFFATA CON 207/3)
5	via piazza marega (marega)	236	T			LABORATORI PER ARTI E MESTIERI

---

Visura telematica



**Agenzia delle Entrate**  
**CATASTO FABBRICATI**  
**Ufficio Provinciale di**  
**Verona**

Dichiarazione protocollo n. VR0194005 del 31/12/2022

Comune di Bevilacqua

Via Piazza Marega (marega)

civ. 234

Identificativi Catastali:

Sezione:

Foglio: 11

Particella: 207

Subalterno: 4

Compilata da:

Romano' Roberto

Iscritto all'albo:

Architetti

Prov. Verona

N. 01414

Planimetria

Scheda n. 1

Scala 1:200

PIANO TERRA

m.207/3

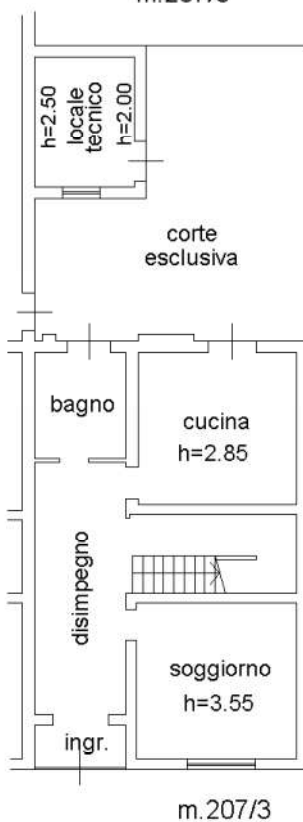

m.207/3

Via Piazza Marega

PIANO PRIMO

m.207/4

m.207/3

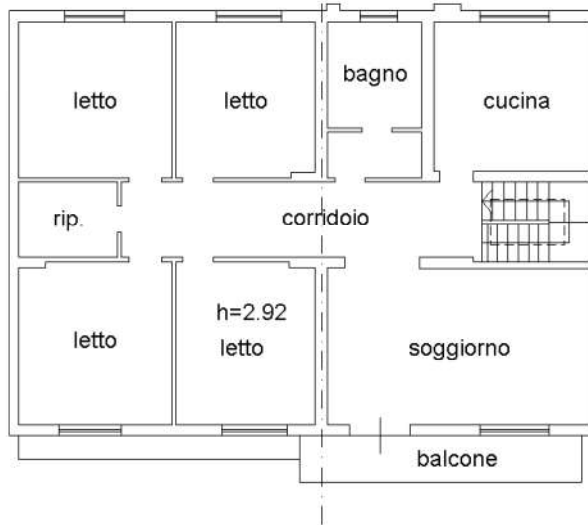

Catasto dei Fabbricati - Situazione al 03/01/2023 - Comune di BEVILACQUA(A837) - < Foglio 11 - Particella 207 - Subalterno 3 > - Uiu graffata  
Firmato DA: IRONIA/CA/ROBERTO/IRMA/3641/BA/ARUBAPEC S.P.A. NG CA 3 Serial#: 4a319d4f34482bb9acc5a294b45a216d3

Ultima planimetria in atti



**Agenzia delle Entrate**  
**CATASTO FABBRICATI**  
**Ufficio Provinciale di**  
**Verona**

Dichiarazione protocollo n. VR0193849 del 30/12/2022

Comune di Bevilacqua

Via Piazza Marega (marega)

civ. 236

Identificativi Catastali:

Sezione:

Foglio: 11

Particella: 207

Subalterno: 5

Compilata da:

Romano' Roberto

Iscritto all'albo:

Architetti

Prov. Verona

N. 01414

Planimetria

Scheda n. 1

Scala 1:200

PIANO TERRA



Ultima planimetria in atti





**Agenzia delle Entrate**  
**CATASTO FABBRICATI**  
**Ufficio Provinciale di**  
**Verona**

Dichiarazione protocollo n. VR0193530 del 29/12/2022

Comune di Bevilacqua

Via Piazza Marega (marega)

civ. 218

Identificativi Catastali:

Sezione:

Foglio: 11

Particella: 422

Subalterno: 10

Compilata da:

Romano' Roberto

Iscritto all'albo:

Architetti

Prov. Verona

N. 01414

Planimetria

Scheda n. 1

Scala 1:200

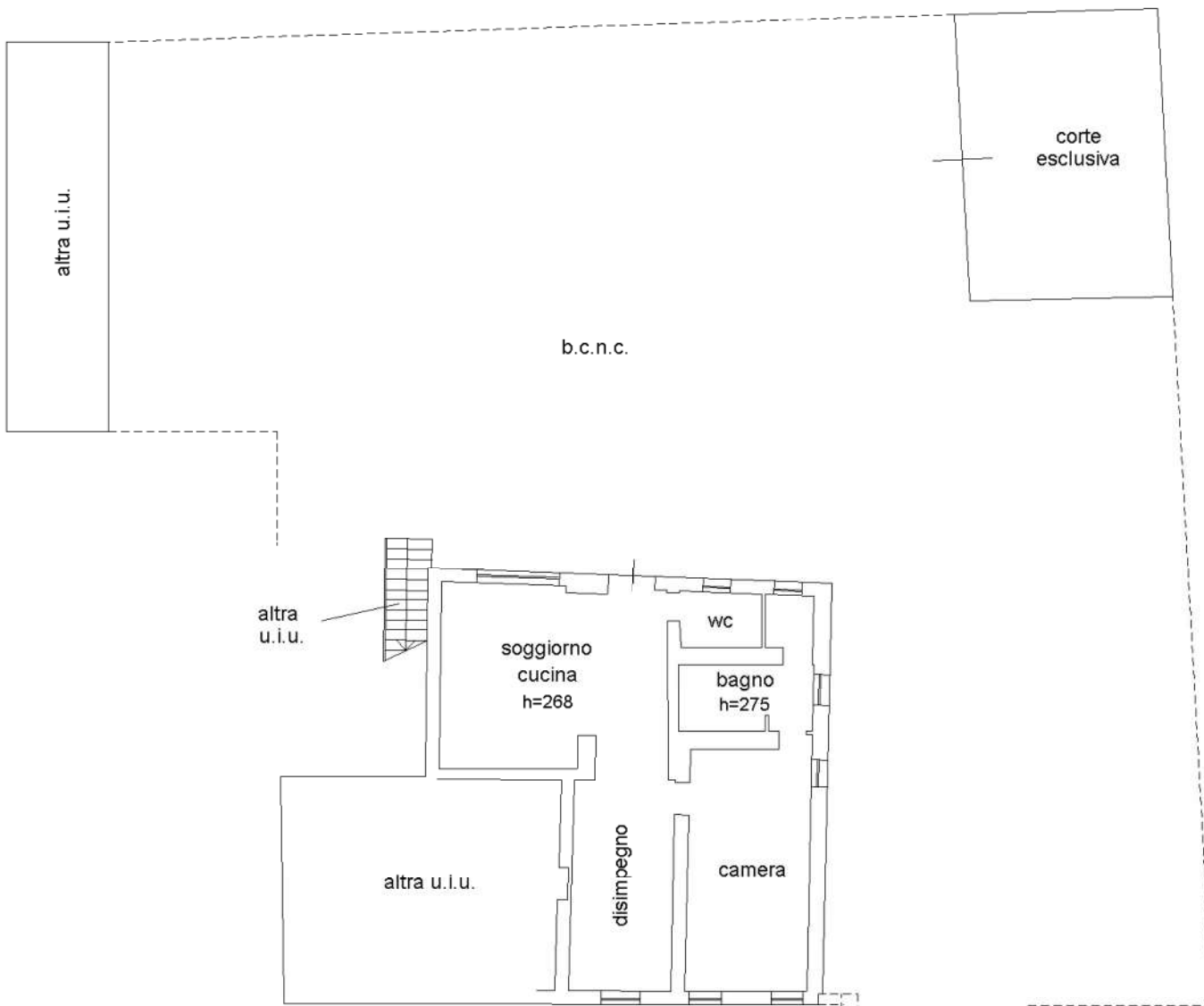

PIANO TERRA



Ultima planimetria in atti

Catasto dei Fabbricati - Situazione al 02/01/2023 - Comune di BEVILACQUA(A837) - < Foglio 11 - Particella 422 - Subalterno 10 >  
 Firmato **DIRETTORE REGIONALE DEL CATASTO** **ROBERTO ROMANO** **ARUBAPEC S.P.A. NG CA 3** Serial#: 4a319d4f34482bb9acc5a294b45a216d3





**Agenzia delle Entrate  
CATASTO FABBRICATI  
Ufficio Provinciale di  
Verona**

Dichiarazione protocollo n. VR0193530 del 29/12/2022

Comune di Bevilacqua

Via Piazza Marega (marega)

civ. 218

Identificativi Catastali:

Sezione:

Foglio: 11

Particella: 422

Subalterno: 11

Compilata da:

Romano' Roberto

Iscritto all'albo:  
Architetti

Prov. Verona

N. 01414

Planimetria

Scheda n. 1

Scala 1:200



PIANO TERRA

Ultima planimetria in atti



**Agenzia delle Entrate**  
**CATASTO FABBRICATI**  
**Ufficio Provinciale di**  
**Verona**

Dichiarazione protocollo n. VR0193533 del 29/12/2022

Comune di Bevilacqua

Via Piazza Marega (marega)

civ. 218

Identificativi Catastali:

Sezione:

Foglio: 11

Particella: 422

Subalterno: 12

Compilata da:

Romano' Roberto

Iscritto all'albo:

Architetti

Prov. Verona

N. 01414

Planimetria

Scheda n. 1

Scala 1:200

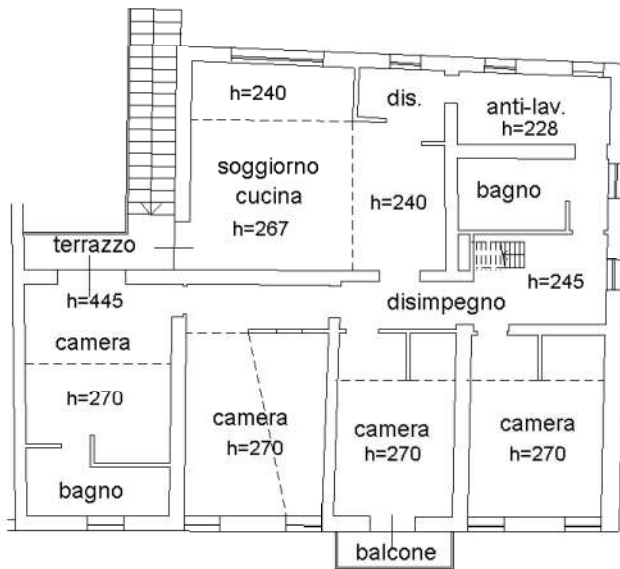

PIANO PRIMO

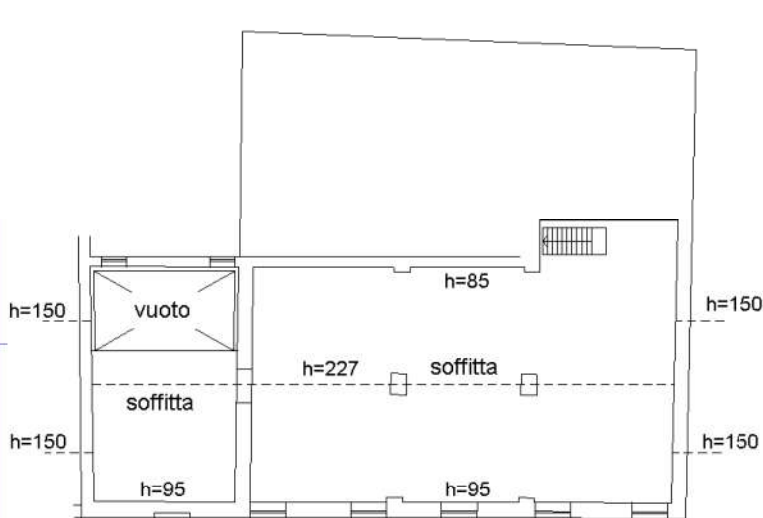

PIANO SECONDO

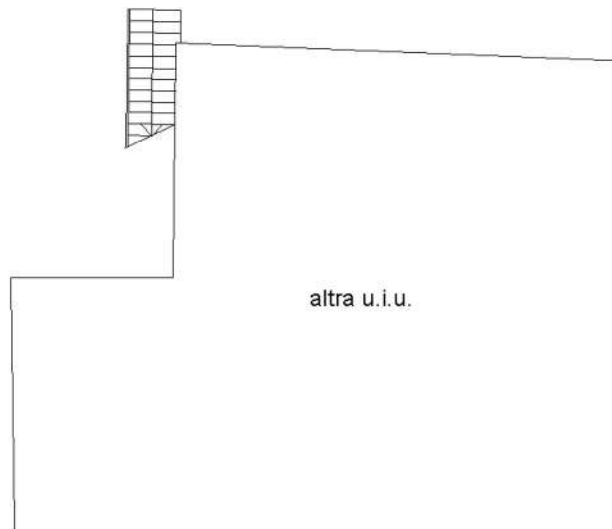

PIANO TERRA

Ultima planimetria in atti



Catasto dei Fabbricati - Situazione al 02/01/2023 - Comune di BEVILACQUA(A837) - < Foglio 11 - Particella 422 - Subalterno 12 >  
Firmato DA: [IRONIARICAROBERTUCI](#) Firmato DA: [ARUBAP](#) EC S.P.A. NG CA 3 Serial#: 4a319d4f34482bb9acc5a294b45a216d3

**MODELLO UNICO INFORMATICO DI AGGIORNAMENTO DEGLI ATTI CATASTALI  
 ACCERTAMENTO DELLA PROPRIETA' IMMOBILIARE URBANA**

mod. D1

Quadro B   Dichiarazione di variazione presentata ai sensi dell'art. 20 del RDL 13 aprile 1939, n. 652								
Tipo Mappale n.	del	Unita'	a destinazione ordinaria	n.	2	Unita' in soppressione	n.	1
			speciale e particolare	n.		in variazione	n.	
			beni comuni non censibili	n.		in costituzione	n.	2
Causali: <b>divisione, diversa distribuzione degli spazi interni</b>								
Data in cui la variazione si è verificata (ultimazione dei lavori): <b>29/12/2022</b>								
Documenti allegati:	Mod. 1N parte I	n.	1	Mod. 2N parte I	n.	planimetrie	n.	2
	Mod. 1N parte II	n.	2	Mod. 2N parte II	n.	pagine elaborato planimetrico	n.	1
Preallineamento	Volture	n.		Variazioni	n.	Accatastamenti	n.	
	Unita' afferenti con intestati	n.		Unita' afferenti	n.			

Quadro U   Unita' Immobiliari																	
Riferimenti Catastali						Utilita' Comuni Censibili				Dati di Classamento Proposti							
N.	Part. spec.	Oper.	Sez.	Foglio	Particella Sub.	Op.	Sez.	Foglio	Particella Sub.	Z.C.	Cat.	Cl.	Cons.	Superf. cat.	Rendita €	1N/2N	Plan.
Indirizzo															Lotto	Edificio	
1		S		11	422	8											
2		C		11	422	10				U	A/2	3	4	129	289,22	SI	SI
via piazza marega (marega)															218		
3		C		11	422	11				U	A/2	3	2,5	60	180,76	SI	SI
via piazza marega (marega)															218		

Quadro D   Note Relative al Documento e Relazione Tecnica
la presente denuncia di variazione viene presentata e firmata come dichiarante dall' arch. roberto romano' in qualita' di ctu nella e.i. 161-2022 come da incarico allegato e relazione tecnica. variazione concatenata con var.006

- Dichiaro di non essere nella condizione di sospensione o revoca dell'esercizio della professione.
- Dichiaro di effettuare la presentazione del presente atto su incarico di:
<b>ROMANO' ROBERTO</b>
quale soggetto obbligato, residente in <b>VERONA (VR) - VIA SCRIMIARI n. 00026 c.a.p. 37129</b>
- Dichiaro che il presente modello unico informatico di aggiornamento degli atti catastali è conforme ai documenti cartacei in originale sottoscritti da me medesimo e dal soggetto obbligato.
Il Tecnico: <b>Arch. ROMANO' ROBERTO</b>
<b>ALBO DEGLI ARCHITETTI DELLA PROVINCIA DI VERONA n. 01414</b>
Codice Fiscale: <b>RMNRRT67S20L781B</b>

Riservato all'Ufficio	Data _____	Protocollo _____
Verifica eseguita in data	Eseguita la registrazione	Notifica eseguita in data
_____	_____	_____
_____	_____	_____
l'incaricato	l'incaricato	l'incaricato

**MODELLO UNICO INFORMATICO DI AGGIORNAMENTO DEGLI ATTI CATASTALI  
 ACCERTAMENTO DELLA PROPRIETA' IMMOBILIARE URBANA**

mod. D1

Quadro B   Dichiarazione di variazione presentata ai sensi dell'art. 20 del RDL 13 aprile 1939, n. 652								
Tipo Mappale n.	del	Unita'	a destinazione ordinaria	n.	<b>1</b>	Unita' in soppressione	n.	<b>1</b>
			speciale e particolare	n.		in variazione	n.	
			beni comuni non censibili	n.		in costituzione	n.	<b>1</b>
Causali: <b>ampliamento, diversa distribuzione degli spazi interni, variazione toponomastica</b>								
Data in cui la variazione si è verificata (ultimazione dei lavori): <b>29/12/2022</b>								
Documenti allegati:	Mod. 1N parte I	n.	<b>1</b>	Mod. 2N parte I	n.	planimetrie	n.	<b>1</b>
	Mod. 1N parte II	n.	<b>1</b>	Mod. 2N parte II	n.	pagine elaborato planimetrico	n.	
Preallineamento	Volture	n.		Variazioni	n.	Accatastamenti	n.	
	Unita' afferenti con intestati	n.		Unita' afferenti	n.			

Quadro U   Unita' Immobiliari																					
Riferimenti Catastali						Utilita' Comuni Censibili				Dati di Classamento Proposti											
N.	Part. spec.	Oper.	Sez.	Foglio	Particella Sub.	Op.	Sez.	Foglio	Particella Sub.	Z.C.	Cat.	Cl.	Cons.	Superf. cat.	Rendita €	1N/2N	Plan.				
Indirizzo																					
<b>1</b>		<b>S</b>		<b>11</b>	<b>422</b>	<b>9</b>															
<b>2</b>		<b>C</b>		<b>11</b>	<b>422</b>	<b>12</b>					<b>U</b>	<b>A/2</b>	<b>3</b>	<b>8</b>	<b>209</b>	<b>578,43</b>	<b>SI</b>	<b>SI</b>			
<b>via piazza marega (marega)</b>		<b>218</b>																			

Quadro D   Note Relative al Documento e Relazione Tecnica
<p>la presente denuncia di variazione viene presentata e firmata come dichiarante dall' arch. roberto romano' in qualita' di ctu nella e.i. 161-2022 come da incarico allegato. variazione concatenata con var.004</p>

- Dichiaro di non essere nella condizione di sospensione o revoca dell'esercizio della professione.
- Dichiaro di effettuare la presentazione del presente atto su incarico di:
<b>ROMANO' ROBERTO</b>
quale soggetto obbligato, residente in <b>VERONA (VR) - VIA SCRIMIARI n. 00026 c.a.p. 37129</b>
- Dichiaro che il presente modello unico informatico di aggiornamento degli atti catastali è conforme ai documenti cartacei in originale sottoscritti da me medesimo e dal soggetto obbligato.
Il Tecnico: <b>Arch. ROMANO' ROBERTO</b>
<b>ALBO DEGLI ARCHITETTI DELLA PROVINCIA DI VERONA n. 01414</b>
Codice Fiscale: <b>RMNRR67S20L781B</b>

Riservato all'Ufficio	Data _____	Protocollo _____
Verifica eseguita in data	Eseguita la registrazione	Notifica eseguita in data
_____	_____	_____
_____	_____	_____
l'incaricato	l'incaricato	l'incaricato



**MODELLO UNICO INFORMATICO DI AGGIORNAMENTO DEGLI ATTI CATASTALI  
 ACCERTAMENTO DELLA PROPRIETA' IMMOBILIARE URBANA**

mod. D1

Quadro B   Dichiarazione di variazione presentata ai sensi dell'art. 20 del RDL 13 aprile 1939, n. 652							
Tipo Mappale n.	del	Unita'	a destinazione ordinaria	n.	<b>1</b>	Unita' in soppressione	n.
			speciale e particolare	n.		in variazione	n. <b>1</b>
			beni comuni non censibili	n.		in costituzione	n.
Causali: <b>ESATTA RAPPRESENTAZIONE GRAFICA</b>							
Data in cui la variazione si è verificata (ultimazione dei lavori): <b>16/08/2019</b>							
Documenti allegati:	Mod. 1N parte I	n. <b>1</b>	Mod. 2N parte I	n.		planimetrie	n. <b>1</b>
	Mod. 1N parte II	n. <b>1</b>	Mod. 2N parte II	n.		pagine elaborato planimetrico	n.
Preallineamento	Volture	n.	Variazioni	n.		Accatastamenti	n.
	Unita' afferenti con intestati	n.	Unita' afferenti	n.			

Quadro U   Unita' Immobiliari																				
Riferimenti Catastali					Utilita' Comuni Censibili				Dati di Classamento Proposti											
N.	Part. spec.	Oper.	Sez.	Foglio	Particella	Sub.	Op.	Sez.	Foglio	Particella	Sub.	Z.C.	Cat.	Cl.	Cons.	Superf. cat.	Rendita €	1N/2N	Plan.	
Indirizzo																				
<b>1</b>		<b>V</b>		<b>11</b>	<b>207</b>	<b>5</b>						<b>U</b>	<b>C/3</b>	<b>1</b>	<b>153</b>	<b>167</b>	<b>134,33</b>		<b>SI</b>	<b>SI</b>
<b>via piazza marega (marega)</b>		<b>236</b>																		

Quadro D   Note Relative al Documento e Relazione Tecnica
<p>la presente denuncia di variazione viene presentata e firmata come dichiarante dall' arch. roberto romano' in qualita' di ctu nella e.i. 161-2022 come da incarico allegato. viene presentata la variazione per esatta rappresentazione grafica in quanto le altezze interne sono state indicate erroneamente nell'accatastamento precedente con la variazione del 2019.</p>

- Dichiaro di non essere nella condizione di sospensione o revoca dell'esercizio della professione.  
 - Dichiaro di effettuare la presentazione del presente atto su incarico di:

**ROMANO' ROBERTO**

quale soggetto obbligato, residente in **VERONA (VR) - VIA SCRIMIARI n. 00026 c.a.p. 37129**

- Dichiaro che il presente modello unico informatico di aggiornamento degli atti catastali è conforme ai documenti cartacei in originale sottoscritti da me medesimo e dal soggetto obbligato.  
 Il Tecnico: **Arch. ROMANO' ROBERTO**

**ALBO DEGLI ARCHITETTI DELLA PROVINCIA DI VERONA n. 01414**

Codice Fiscale: **RMNRRT67S20L781B**

Riservato all'Ufficio	Data _____	Protocollo _____
Verifica eseguita in data	Eseguita la registrazione	Notifica eseguita in data
_____	_____	_____
_____	_____	_____
l'incaricato	l'incaricato	l'incaricato

**MODELLO UNICO INFORMATICO DI AGGIORNAMENTO DEGLI ATTI CATASTALI  
 ACCERTAMENTO DELLA PROPRIETA' IMMOBILIARE URBANA**

mod. D1

Quadro B   Dichiarazione di variazione presentata ai sensi dell'art. 20 del RDL 13 aprile 1939, n. 652							
Tipo Mappale n.	del	Unita'	a destinazione ordinaria	n.	<b>1</b>	Unita' in soppressione	n.
			speciale e particolare	n.		in variazione	n. <b>1</b>
			beni comuni non censibili	n.		in costituzione	n.
Causali: <b>diversa distribuzione degli spazi interni</b>							
Data in cui la variazione si è verificata (ultimazione dei lavori): <b>29/12/2022</b>							
Documenti allegati:	Mod. 1N parte I	n. <b>1</b>	Mod. 2N parte I	n.		planimetrie	n. <b>1</b>
	Mod. 1N parte II	n. <b>1</b>	Mod. 2N parte II	n.		pagine elaborato planimetrico	n. <b>1</b>
Preallineamento	Volture	n.	Variazioni	n.		Accatastamenti	n.
	Unita' afferenti con intestati	n.	Unita' afferenti	n.			

Quadro U   Unita' Immobiliari																	
Riferimenti Catastali						Utilita' Comuni Censibili				Dati di Classamento Proposti							
N.	Part. spec.	Oper.	Sez.	Foglio	Particella Sub.	Op.	Sez.	Foglio	Particella Sub.	Z.C.	Cat.	Cl.	Cons.	Superf. cat.	Rendita €	1N/2N	Plan.
Indirizzo										Piano		Scala		Interno		Lotto Edificio	
<b>1</b>		<b>V</b>		<b>11</b>	<b>207</b>	<b>4</b>				<b>U</b>	<b>A/3</b>	<b>3</b>	<b>10,5</b>	<b>271</b>	<b>531,43</b>	<b>SI</b>	<b>SI</b>
	<b>via piazza marega (marega)</b>				<b>234</b>	<b>3</b>					<b>T-1</b>						

Quadro D   Note Relative al Documento e Relazione Tecnica
<p>la presente denuncia di variazione viene presentata e firmata come dichiarante dall' arch. roberto romano' in qualita' di ctu nella e.i. 161-2022 come da relazione tecnica e incarico allegato.</p>

<p>- Dichiaro di non essere nella condizione di sospensione o revoca dell'esercizio della professione.</p> <p>- Dichiaro di effettuare la presentazione del presente atto su incarico di:</p> <p style="text-align: center;"><b>ROMANO' ROBERTO</b></p> <p>quale soggetto obbligato, residente in <b>VERONA (VR) - VIA SCRIMIARI n. 00026 c.a.p. 37129</b></p> <p>- Dichiaro che il presente modello unico informatico di aggiornamento degli atti catastali è conforme ai documenti cartacei in originale sottoscritti da me medesimo e dal soggetto obbligato.</p> <p>Il Tecnico: <b>Arch. ROMANO' ROBERTO</b></p> <p><b>ALBO DEGLI ARCHITETTI DELLA PROVINCIA DI VERONA n. 01414</b></p> <p>Codice Fiscale: <b>RMNRR67S20L781B</b></p>
---

Riservato all'Ufficio	Data _____	Protocollo _____
Verifica eseguita in data	Eseguita la registrazione	Notifica eseguita in data
_____	_____	_____
_____	_____	_____
l'incaricato	l'incaricato	l'incaricato

# Visura storica per immobile

## Situazione degli atti informatizzati al 03/01/2023

<b>Dati della richiesta</b>	Comune di BEVILACQUA (Codice:A837)
	Provincia di VERONA
<b>Catasto Fabbricati</b>	Foglio: 11 Particella: 207 Sub.: 3

**INTESTATO**

	Proprietà' 1/1
--	----------------

**Unità immobiliare dal 03/01/2023**

N.	DATI IDENTIFICATIVI				DATI DI CLASSAMENTO				DATI DERIVANTI DA			
	Sezione Urbana	Foglio	Particella	Sub	Zona Cens.	Micro Zona	Categoria	Classe		Consistenza	Superficie Catastale	Rendita
1		11	207	4 3			A/3	3	10,5 vani	Totale: 271 m² Totale: escluse aree scoperte**: 264 m²	Euro 531,43	DIVERSA DISTRIBUZIONE DEGLI SPAZI INTERNI del 31/12/2022 Pratica n. VR0194005 in atti dal 03/01/2023 DIVERSA DISTRIBUZIONE DEGLI SPAZI INTERNI (n. 194005.1/2023)
<b>Indirizzo</b>												
VIA PIAZZA MAREGA n. 234 Piano 1-1												
<b>Notifica</b>												
classamento e rendita proposti (d.m. 701/94)												
<b>Annotazioni</b>												
Mod.58												

**Mappali Terreni Correlati**  
 Codice Comune A837 - Foglio 11 - Particella 207

**Situazione dell'unità immobiliare dal 15/06/2021**

N.	DATI IDENTIFICATIVI				DATI DI CLASSAMENTO				DATI DERIVANTI DA			
	Sezione Urbana	Foglio	Particella	Sub	Zona Cens.	Micro Zona	Categoria	Classe		Consistenza	Superficie Catastale	Rendita
1		11	207	3 4			A/3	3	10,5 vani	Totale: 271 m² Totale: escluse aree scoperte**: 260 m²	Euro 531,43	VARIAZIONE TOPONOMASTICA del 15/06/2021 Pratica n. VR0086400 in atti dal 15/06/2021 VARIAZIONE TOPONOMASTICA D'UFFICIO (n. 40797.1/2021)
<b>Indirizzo</b>												
VIA PIAZZA MAREGA n. 234 Piano 1												





## Visura storica per immobile

### Situazione degli atti informatizzati al 03/01/2023

Notifica	Partita	Mod.58	286
----------	---------	--------	-----

#### Situazione dell'unità immobiliare dal 09/11/2015

N.	DATI IDENTIFICATIVI				DATI DI CLASSAMENTO				DATI DERIVANTI DA		
	Sezione Urbana	Foglio	Particella	Sub	Zona Cens.	Micro Zona	Categoria	Classe Consistenza		Superficie Catastale	Rendita
<b>1</b>		<b>11</b>	<b>207</b>	<b>3 4</b>			<b>A/3</b>	<b>3 10,5 vani</b>	<b>Totale: 271 m² Totale: escluse aree scoperte**: 260 m²</b>	<b>Euro 531,43</b>	Variazione del 09/11/2015 - Inserimento in visura dei dati di superficie.
Indirizzo VIA PIAZZA MAREGA Piano 1											
Notifica											
Mod.58											

#### Situazione dell'unità immobiliare dal 21/02/2011

N.	DATI IDENTIFICATIVI				DATI DI CLASSAMENTO				DATI DERIVANTI DA		
	Sezione Urbana	Foglio	Particella	Sub	Zona Cens.	Micro Zona	Categoria	Classe Consistenza		Superficie Catastale	Rendita
<b>1</b>		<b>11</b>	<b>207</b>	<b>4 3</b>			<b>A/3</b>	<b>3 10,5 vani</b>		<b>Euro 531,43</b>	VARIAZIONE TOPONOMASTICA del 21/02/2011 Pratica n. VR0089975 in atti dal 21/02/2011 VARIAZIONE DI TOPONOMASTICA RICHIESTA DAL COMUNE (n. 42506.1/2011)
Indirizzo VIA PIAZZA MAREGA Piano 1											
Notifica											
Mod.58											

#### Situazione dell'unità immobiliare dal 23/01/1992

N.	DATI IDENTIFICATIVI				DATI DI CLASSAMENTO				DATI DERIVANTI DA		
	Sezione Urbana	Foglio	Particella	Sub	Zona Cens.	Micro Zona	Categoria	Classe Consistenza		Superficie Catastale	Rendita
<b>1</b>		<b>11</b>	<b>207</b>	<b>4 3</b>			<b>A/3</b>	<b>3 10,5 vani</b>		<b>Euro 531,43 L. 1.029.000</b>	SOSTITUZIONE RIFERIMENTI DI MAPPA del 23/01/1992 in atti dal 10/07/1999 FRAZIONAMENTO - CLASSAMENTO DEL 05-07-1999 (n. 500.1/1992)
Indirizzo VIA PIAZZA Piano 1											
Notifica											
Mod.58											

# Visura storica per immobile

## Situazione degli atti informatizzati al 03/01/2023

L'intestazione alla data della richiesta deriva dai seguenti atti:

Situazione degli intestati dal 05/03/2021

N				
●	●	●	●	●
●	●	●	●	●
●	●	●	●	●
●	●	●	●	●
●	●	●	●	●
●	●	●	●	●
●	●	●	●	●
●	●	●	●	●
●	●	●	●	●
●	●	●	●	●
●	●	●	●	●
●	●	●	●	●
●	●	●	●	●
●	●	●	●	●
●	●	●	●	●
●	●	●	●	●
●	●	●	●	●
●	●	●	●	●
●	●	●	●	●
●	●	●	●	●
●	●	●	●	●
●	●	●	●	●
●	●	●	●	●
●	●	●	●	●
●	●	●	●	●
●	●	●	●	●
●	●	●	●	●
●	●	●	●	●
●	●	●	●	●
●	●	●	●	●
●	●	●	●	●
●	●	●	●	●
●	●	●	●	●
●	●	●	●	●
●	●	●	●	●
●	●	●	●	●

SOSTITUZIONE RIFERIMENTI DI MAPPA del 23/01/1992 in atti dal 10/07/1999 FRAZIONAMENTO - CLASSAMENTO DEL 05-07-1999 (n. 500.1/1992)

DATI DERIVANTI DA



# Visura storica per immobile

## Situazione degli atti informatizzati al 03/01/2023

**Situazione dell'unità immobiliare che ha originato il precedente dal 01/01/1992**

N.	DATI IDENTIFICATIVI				DATI DI CLASSAMENTO				DATI DERIVANTI DA			
	Sezione Urbana	Foglio	Particella	Sub	Zona Cens.	Micro Zona	Categoria	Classe		Consistenza	Superficie Catastale	Rendita
<b>1</b>		<b>11</b>	<b>207</b>	<b>1</b>			<b>A/3</b>	<b>2</b>	<b>5 vani</b>		<b>L. 420.000</b>	VARIAZIONE del 01/01/1992 Variazione del quadro tariffario
Indirizzo VIA PIAZZA Piano I												
Notifica				Partita		1000011		Mod.58		147		

**Situazione dell'unità immobiliare dal 16/12/1975**

N.	DATI IDENTIFICATIVI				DATI DI CLASSAMENTO				DATI DERIVANTI DA			
	Sezione Urbana	Foglio	Particella	Sub	Zona Cens.	Micro Zona	Categoria	Classe		Consistenza	Superficie Catastale	Rendita
<b>1</b>		<b>11</b>	<b>207</b>	<b>1</b>			<b>A/3</b>	<b>2</b>	<b>5 vani</b>		<b>L. 570</b>	SOSTITUZIONE RIFERIMENTI DI MAPPA del 16/12/1975 in atti dal 06/12/1994 E CLASSAMENTO IN DATA 05 03 90 (n. 2605/1975)
Indirizzo VIA PIAZZA Piano I												
Notifica				Partita		1000011		Mod.58		147		

**L'intestazione alla data della richiesta deriva dai seguenti atti:**

**Situazione degli intestati dal 16/12/1975**

N.	DATI ANAGRAFICI		CODICE FISCALE		DIRITTI E ONERI REALI	
<b>1</b>						
	(n. 2605/1975)					

**Situazione dell'unità immobiliare che ha originato il precedente dal 16/12/1975**

N.	DATI IDENTIFICATIVI				DATI DI CLASSAMENTO				DATI DERIVANTI DA			
	Tipo	Anno	Protocollo	Zona Cens.	Micro Zona	Categoria	Classe	Consistenza		Superficie Catastale	Rendita	
<b>1</b>	<b>P</b>	<b>1975</b>	<b>2605</b>			<b>A00</b>					<b>COSTITUZIONE</b> del 16/12/1975 in atti dal 30/06/1987 (n. 2.605/1975)	
Indirizzo VIA PIAZZA Piano I												



# Visura storica per immobile

## Situazione degli atti informatizzati al 03/01/2023

Notifica	Partita	1000011	Mod.58	-
----------	---------	---------	--------	---

L'intestazione alla data della richiesta deriva dai seguenti atti:

### Situazione degli intestati dal 16/12/1975

N.	DATI ANAGRAFICI	CODICE FISCALE	DIRITTI E ONERI REALI
1	[REDACTED] COSTITUZIONE del 16/12/1975 in atti dal 30/06/1987 (n. 2.605/1975)	[REDACTED]	(1) Proprieta' fino al 16/12/1975

Visura telematica

Tributi speciali: Euro 0,90

\* Codice Fiscale Validato in Anagrafe Tributaria.

\*\* Si intendono escluse le "superfici di balconi, terrazzi e aree scoperte pertinenziali e accessorie, comunicanti o non comunicanti" (cfr. Provvedimento del Direttore dell'Agenzia delle Entrate 29 marzo 2013).





# Visura storica per immobile

## Situazione degli atti informatizzati al 03/01/2023

<b>Dati della richiesta</b>	Comune di BEVILACQUA (Codice:A837)
	Provincia di VERONA
<b>Catasto Fabbricati</b>	Foglio: 11 Particella: 207 Sub.: 5

**INTESTATO**

1	(1) Proprieta' 1/1
---	--------------------

**Unità immobiliare dal 02/01/2023**

N.	DATI IDENTIFICATIVI					DATI DI CLASSAMENTO				DATI DERIVANTI DA		
	Sezione Urbana	Foglio	Particella	Sub	Zona Cens.	Micro Zona	Categoria	Classe	Consistenza		Superficie Catastale	Rendita
<b>1</b>		<b>11</b>	<b>207</b>	<b>5</b>			<b>C/3</b>	<b>1</b>	<b>153 m<sup>2</sup></b>	<b>Totale: 167 m<sup>2</sup></b>	<b>Euro 134,33</b>	VARIAZIONE del 30/12/2022 Pratica n. VR0193849 in atti dal 02/01/2023 ESATTA RAPPRESENTAZIONE GRAFICA (n. 193849.1/2023)
<b>Indirizzo</b>	VIA PIAZZA MAREGA n. 236 Piano T											
<b>Notifica</b>						<b>Partita</b>				<b>Mod.58</b>		
<b>Annotazioni</b>	classamento e rendita proposti (d.m. 701/94)											

**Mappali Terreni Correlati**  
Codice Comune A837 - Foglio 11 - Particella 207

**Situazione dell'unità immobiliare dal 15/06/2021**

N.	DATI IDENTIFICATIVI					DATI DI CLASSAMENTO				DATI DERIVANTI DA		
	Sezione Urbana	Foglio	Particella	Sub	Zona Cens.	Micro Zona	Categoria	Classe	Consistenza		Superficie Catastale	Rendita
<b>1</b>		<b>11</b>	<b>207</b>	<b>5</b>			<b>C/3</b>	<b>1</b>	<b>153 m<sup>2</sup></b>	<b>Totale: 167 m<sup>2</sup></b>	<b>Euro 134,33</b>	VARIAZIONE TOPONOMASTICA del 15/06/2021 Pratica n. VR0086401 in atti dal 15/06/2021 VARIAZIONE TOPONOMASTICA D'UFFICIO (n. 40798.1/2021)
<b>Indirizzo</b>	VIA PIAZZA MAREGA n. 236 Piano T											
<b>Notifica</b>						<b>Partita</b>				<b>Mod.58</b>		
<b>Annotazioni</b>	classamento e rendita proposti (d.m. 701/94)											



# Visura storica per immobile

## Situazione degli atti informatizzati al 03/01/2023

### Situazione dell'unità immobiliare dal 19/08/2019

N.	DATI IDENTIFICATIVI				DATI DI CLASSAMENTO				DATI DERIVANTI DA			
	Sezione Urbana	Foglio	Particella	Sub	Zona Cens.	Micro Zona	Categoria	Classe Consistenza		Superficie Catastale	Rendita	
1		11	207	5			C/3	1	153 m <sup>2</sup>	Totale: 167 m <sup>2</sup>	Euro 134,33	DIVISIONE del 16/08/2019 Pratica n. VR0113548 in atti dal 19/08/2019 DIVISIONE (n. 40587.1/2019)
Indirizzo VIA PIAZZA MAREGA n. SNC Piano T												
Notifica Partita Mod.58												
Annotazioni classamento e rendita proposti (d.m. 701/94)												

### L'intestazione alla data della richiesta deriva dai seguenti atti:

#### Situazione degli intestati dal 05/03/2021

N.	DATI ANAGRAFICI	CODICE FISCALE	DIRITTI E ONERI REALI
1	[REDACTED]	[REDACTED]	[REDACTED]
Nota presentata con Modello Unico n. 7440.1/2021 Reparto PI di VERONA in atti dal 15/03/2021			

#### Situazione degli intestati dal 16/08/2019

N.	DATI ANAGRAFICI	CODICE FISCALE	DIRITTI E ONERI REALI
1	[REDACTED]	[REDACTED]	[REDACTED]
DIVISIONE del 16/08/2019 Pratica n. VR0113548 in atti dal 19/08/2019 DIVISIONE (n. 40587.1/2019)			

### Situazione dell'unità immobiliare che ha originato il precedente dal 09/11/2015

N.	DATI IDENTIFICATIVI				DATI DI CLASSAMENTO				DATI DERIVANTI DA			
	Sezione Urbana	Foglio	Particella	Sub	Zona Cens.	Micro Zona	Categoria	Classe Consistenza		Superficie Catastale	Rendita	
1		11	207	2			C/3	1	92 m <sup>2</sup>	Totale: 344 m <sup>2</sup>	Euro 80,77	Variazione del 09/11/2015 - Inserimento in visura dei dati di superficie.
Indirizzo VIA PIAZZA MAREGA Piano T												
Notifica Partita Mod.58												
147												

# Visura storica per immobile

## Situazione degli atti informatizzati al 03/01/2023

### Situazione dell'unità immobiliare dal 21/02/2011

N.	DATI IDENTIFICATIVI				DATI DI CLASSAMENTO				DATI DERIVANTI DA			
	Sezione Urbana	Foglio	Particella	Sub	Zona Cens.	Micro Zona	Categoria	Classe Consistenza		Superficie Catastale	Rendita	
<b>1</b>		<b>11</b>	<b>207</b>	<b>2</b>			<b>C/3</b>	<b>1</b>	<b>92 m<sup>2</sup></b>		<b>Euro 80,77</b>	VARIAZIONE TOPONOMASTICA del 21/02/2011 Pratica n. VR0089970 in atti dal 21/02/2011 VARIAZIONE DI TOPONOMASTICA RICHIESTA DAL COMUNE (n. 42502.1/2011)
Indirizzo					VIA PIAZZA MAREGA Piano T							
Notifica					Partita		Mod.58		147			

### Situazione dell'unità immobiliare dal 01/01/1992

N.	DATI IDENTIFICATIVI				DATI DI CLASSAMENTO				DATI DERIVANTI DA			
	Sezione Urbana	Foglio	Particella	Sub	Zona Cens.	Micro Zona	Categoria	Classe Consistenza		Superficie Catastale	Rendita	
<b>1</b>		<b>11</b>	<b>207</b>	<b>2</b>			<b>C/3</b>	<b>1</b>	<b>92 m<sup>2</sup></b>		<b>Euro 80,77 L. 156.400</b>	VARIAZIONE del 01/01/1992 Variazione del quadro tariffario
Indirizzo					VIA PIAZZA Piano T							
Notifica					Partita		1000011		Mod.58		147	

### Situazione dell'unità immobiliare dal 16/12/1975

N.	DATI IDENTIFICATIVI				DATI DI CLASSAMENTO				DATI DERIVANTI DA			
	Sezione Urbana	Foglio	Particella	Sub	Zona Cens.	Micro Zona	Categoria	Classe Consistenza		Superficie Catastale	Rendita	
<b>1</b>		<b>11</b>	<b>207</b>	<b>2</b>			<b>C/3</b>	<b>1</b>	<b>92 m<sup>2</sup></b>			SOSTITUZIONE RIFERIMENTI DI MAPPA del 16/12/1975 in atti dal 06/12/1994 E CLASSAMENTO IN DATA 05 03 90 (n. 2604/1975)
Indirizzo					VIA PIAZZA Piano T							
Notifica					Partita		1000011		Mod.58		147	

**L' intestazione alla data della richiesta deriva dai seguenti atti:**





# Visura storica per immobile

## Situazione degli atti informatizzati al 03/01/2023

L'intestazione alla data della richiesta deriva dai seguenti atti:

### Situazione degli intestati dal 16/12/1975

N.	DATI ANAGRAFICI	CODICE FISCALE	DIRITTI E ONERI REALI
1	[REDACTED] COSTITUZIONE del 16/12/1975 in atti dal 30/06/1987 (n. 2.604/1975)	[REDACTED]	[REDACTED]

Visura telematica

Tributi speciali: Euro 0,90

\* Codice Fiscale Validato in Anagrafe Tributaria.



## Visura storica per immobile

### Situazione degli atti informatizzati al 24/08/2022

<b>Dati della richiesta</b>	Comune di <b>BEVILACQUA</b> (Codice:A837)
<b>Catasto Fabbricati</b>	Provincia di <b>VERONA</b> Foglio: <b>11</b> Particella: <b>422</b> Sub.: <b>7</b>

**Bene comune non censibile dal 15/06/2021**

N.	DATI IDENTIFICATIVI				DATI DI CLASSAMENTO				DATI DERIVANTI DA		
	Sezione Urbana	Foglio	Particella	Sub	Zona Cens.	Micro Zona	Categoria	Classe Consistenza		Superficie Catastale	Rendita
<b>1</b>		<b>11</b>	<b>422</b>	<b>7</b>							VARIAZIONE TOPONOMASTICA del 15/06/2021 Pratica n. VR0086393 in atti dal 15/06/2021 VARIAZIONE TOPONOMASTICA DUFFICIO (n. 40792.1/2021)
Indirizzo VIA PIAZZA MAREGA n. 218 Piano T											
Notifica <span style="float: right;">Partita <b>A</b> Mod.58</span>											

**Mappali Terreni Correlati**  
Codice Comune A837 - Foglio 11 - Particella 422

**Bene comune non censibile dal 15/05/2020**

N.	DATI IDENTIFICATIVI				DATI DI CLASSAMENTO				DATI DERIVANTI DA		
	Sezione Urbana	Foglio	Particella	Sub	Zona Cens.	Micro Zona	Categoria	Classe Consistenza		Superficie Catastale	Rendita
<b>1</b>		<b>11</b>	<b>422</b>	<b>7</b>							VARIAZIONE del 29/04/1988 Pratica n. VR0080069 in atti dal 15/05/2020 ACQUISIZIONE BCNC (n. 1583.1/1988)
Indirizzo VIA PIAZZA MAREGA n. 218 Piano T											
Notifica <span style="float: right;">Partita <b>A</b> Mod.58</span>											
Annotazioni di stadio: ex mapp-422/5 bene come da denuncia prot.llo 1583 del 29/04/88,											

Visura telematica  
Tributi speciali: Euro 0,90







## Visura storica per immobile

### Situazione degli atti informatizzati al 02/01/2023

#### Situazione dell'unità immobiliare che ha originato il precedente dal 15/06/2021

N.	DATI IDENTIFICATIVI				DATI DI CLASSAMENTO				DATI DERIVANTI DA			
	Sezione Urbana	Foglio	Particella	Sub	Zona Cens.	Micro Zona	Categoria	Classe	Consistenza	Superficie Catastale	Rendita	
<b>1</b>		<b>11</b>	<b>422</b>	<b>8</b>			<b>A/2</b>	<b>3</b>	<b>6,5 vani</b>	Totale: <b>188 m<sup>2</sup></b> escluse aree scoperte**: <b>179 m<sup>2</sup></b>	<b>Euro 469,98</b>	VARIAZIONE TOPONOMASTICA del 15/06/2021 Pratica n. VR0086394 in atti dal 15/06/2021 VARIAZIONE TOPONOMASTICA D'UFFICIO (n. 40793.1/2021)
<b>Indirizzo</b> VIA PIAZZA MAREGA n. 218 Piano T												
<b>Notifica</b> Notifica effettuata con protocollo n. VR0041168 del 31/03/2021												
					<b>Partita</b>		<b>Mod.58</b>					

#### Situazione dell'unità immobiliare dal 30/03/2021

N.	DATI IDENTIFICATIVI				DATI DI CLASSAMENTO				DATI DERIVANTI DA			
	Sezione Urbana	Foglio	Particella	Sub	Zona Cens.	Micro Zona	Categoria	Classe	Consistenza	Superficie Catastale	Rendita	
<b>1</b>		<b>11</b>	<b>422</b>	<b>8</b>			<b>A/2</b>	<b>3</b>	<b>6,5 vani</b>	Totale: <b>188 m<sup>2</sup></b> escluse aree scoperte**: <b>179 m<sup>2</sup></b>	<b>Euro 469,98</b>	VARIAZIONE NEL CLASSAMENTO del 30/03/2021 Pratica n. VR0040822 in atti dal 30/03/2021 VARIAZIONE DI CLASSAMENTO (n. 18100.1/2021)
<b>Indirizzo</b> VIA PIAZZA MAREGA n. 218 Piano T												
<b>Notifica</b> Notifica effettuata con protocollo n. VR0041168 del 31/03/2021												
					<b>Partita</b>		<b>Mod.58</b>					
<b>Annotazioni</b> di studio: classamento e rendita rettificati (d.m. 701/94),												

#### Situazione dell'unità immobiliare dal 04/06/2020

N.	DATI IDENTIFICATIVI				DATI DI CLASSAMENTO				DATI DERIVANTI DA			
	Sezione Urbana	Foglio	Particella	Sub	Zona Cens.	Micro Zona	Categoria	Classe	Consistenza	Superficie Catastale	Rendita	
<b>1</b>		<b>11</b>	<b>422</b>	<b>8</b>			<b>A/2</b>	<b>2</b>	<b>5,5 vani</b>	Totale: <b>188 m<sup>2</sup></b> escluse aree scoperte**: <b>179 m<sup>2</sup></b>	<b>Euro 340,86</b>	VARIAZIONE del 03/06/2020 Pratica n. VR0085336 in atti dal 04/06/2020 DIVISIONE-FUSIONE-RISTRUTTURAZIONE (n. 51211.1/2020)
<b>Indirizzo</b> VIA PIAZZA MAREGA n. 218 Piano T												
<b>Notifica</b> classamento e rendita proposti (d.m. 701/94)												
					<b>Partita</b>		<b>Mod.58</b>					
<b>Annotazioni</b> classamento e rendita proposti (d.m. 701/94)												

# Visura storica per immobile

## Situazione degli atti informatizzati al 02/01/2023

L'intestazione alla data della richiesta deriva dai seguenti atti:

### Situazione degli intestati dal 03/06/2020

N.	DATI ANAGRAFICI	CODICE FISCALE	DIRITTI E ONERI REALI
1	[REDACTED]	[REDACTED]	(1) Proprieta' 1/1 fino al 29/12/2022
<b>DATI DERIVANTI DA</b> Atto del 07/12/2018 Pubblico ufficiale BERLINI CLAUDIO Sede LEGNAGO (VR) Repertorio n. 48312 - COMPRAVENDITA Nota presentata con Modello Unico n. 34231.1/2018 Reparto PI di VERONA in atti dal 11/12/2018			

Per ulteriori variazioni richiedere le visure storiche dei seguenti immobili soppressi, originari del precedente

Foglio 11 Particella 422 Subalerno 2; Foglio 11 Particella 422 Subalerno 6;

Visura telematica

Tributi speciali: Euro 0,90

\* Codice Fiscale Validato in Anagrafe Tributaria.

\*\* Si intendono escluse le "superfici di balconi, terrazzi e aree scoperte pertinenziali e accessorie, comunicanti o non comunicanti" (cfr. Provvedimento del Direttore dell'Agenzia delle Entrate 29 marzo 2013).



# Visura storica per immobile

## Situazione degli atti informatizzati al 02/01/2023

<b>Dati della richiesta</b>	Comune di BEVILACQUA (Codice:A837) Provincia di VERONA
<b>Catasto Fabbricati</b>	Foglio: 11 Particella: 422 Sub.: 11

[REDACTED]	[REDACTED]	(1) Proprieta' 1/1
------------	------------	--------------------

### Unità immobiliare dal 30/12/2022

N.	DATI IDENTIFICATIVI				DATI DI CLASSAMENTO				DATI DERIVANTI DA			
	Sezione Urbana	Foglio	Particella	Sub	Zona Cens.	Micro Zona	Categoria	Classe		Consistenza	Superficie Catastale	Rendita
1		11	422	11			A/2	3	2,5 vani	Totale: 60 m <sup>2</sup> Totale:escluse aree scoperte**: 56 m <sup>2</sup>	Euro 180,76	VARIAZIONE del 29/12/2022 Pratica n. VR0193530 in atti dal 30/12/2022 DIVISIONE-DIVERSA DISTRIBUZIONE DEGLI SPAZI INTERNI (n. 193530.1/2022)
<b>Indirizzo</b>	VIA PIAZZA MAREGA n. 218 Piano T											
<b>Notifica</b>	classamento e rendita proposti (d.m. 701/94)											
<b>Annotazioni</b>	Mod.58											

**Mappali Terreni Correlati**  
Codice Comune A837 - Foglio 11 - Particella 422

**L'instestazione alla data della richiesta deriva dai seguenti atti:**

**Situazione degli intestati dal 29/12/2022**

N.	DATI ANAGRAFICI	CODICE FISCALE	DIRITTI E ONERI REALI
1	[REDACTED]	[REDACTED]	[REDACTED]
	DISTRIBUZIONE DEGLI SPAZI INTERNI (n. 193530.1/2022)		
	REGISTRO UFFICIALE.8664220.29/12/2022 DIVISIONE-DIVERSA		



# Visura storica per immobile

## Situazione degli atti informatizzati al 02/01/2023

Data: 02/01/2023 Ora: 9.53.45

Segue

Visura n.: T103890

Pag: 2

### Situazione dell'unità immobiliare che ha originato il precedente dal 15/06/2021

N.	DATI IDENTIFICATIVI				DATI DI CLASSAMENTO				DATI DERIVANTI DA			
	Sezione Urbana	Foglio	Particella	Sub	Zona Cens.	Micro Zona	Categoria	Classe	Consistenza	Superficie Catastale	Rendita	
<b>1</b>		<b>11</b>	<b>422</b>	<b>8</b>			<b>A/2</b>	<b>3</b>	<b>6,5 vani</b>	Totale: <b>188 m<sup>2</sup></b> escluse aree scoperte**: <b>179 m<sup>2</sup></b>	<b>Euro 469,98</b>	VARIAZIONE TOPONOMASTICA del 15/06/2021 Pratica n. VR0086394 in atti dal 15/06/2021 VARIAZIONE TOPONOMASTICA D'UFFICIO (n. 40793.1/2021)
<b>Indirizzo</b> VIA PIAZZA MAREGA n. 218 Piano T												
<b>Notifica</b> Notifica effettuata con protocollo n. VR0041168 del 31/03/2021												
<b>Partita</b> Mod.58												

### Situazione dell'unità immobiliare dal 30/03/2021

N.	DATI IDENTIFICATIVI				DATI DI CLASSAMENTO				DATI DERIVANTI DA			
	Sezione Urbana	Foglio	Particella	Sub	Zona Cens.	Micro Zona	Categoria	Classe	Consistenza	Superficie Catastale	Rendita	
<b>1</b>		<b>11</b>	<b>422</b>	<b>8</b>			<b>A/2</b>	<b>3</b>	<b>6,5 vani</b>	Totale: <b>188 m<sup>2</sup></b> escluse aree scoperte**: <b>179 m<sup>2</sup></b>	<b>Euro 469,98</b>	VARIAZIONE NEL CLASSAMENTO del 30/03/2021 Pratica n. VR0040822 in atti dal 30/03/2021 VARIAZIONE DI CLASSAMENTO (n. 18100.1/2021)
<b>Indirizzo</b> VIA PIAZZA MAREGA n. 218 Piano T												
<b>Notifica</b> Notifica effettuata con protocollo n. VR0041168 del 31/03/2021												
<b>Annotazioni</b> di stadio: classamento e rendita rettificati (d.m. 701/94), Mod.58												

### Situazione dell'unità immobiliare dal 04/06/2020

N.	DATI IDENTIFICATIVI				DATI DI CLASSAMENTO				DATI DERIVANTI DA			
	Sezione Urbana	Foglio	Particella	Sub	Zona Cens.	Micro Zona	Categoria	Classe	Consistenza	Superficie Catastale	Rendita	
<b>1</b>		<b>11</b>	<b>422</b>	<b>8</b>			<b>A/2</b>	<b>2</b>	<b>5,5 vani</b>	Totale: <b>188 m<sup>2</sup></b> escluse aree scoperte**: <b>179 m<sup>2</sup></b>	<b>Euro 340,86</b>	VARIAZIONE del 03/06/2020 Pratica n. VR0085336 in atti dal 04/06/2020 DIVISIONE-FUSIONE-RISTRUTTURAZIONE (n. 51211.1/2020)
<b>Indirizzo</b> VIA PIAZZA MAREGA n. 218 Piano T												
<b>Notifica</b> classamento e rendita proposti (d.m. 701/94)												
<b>Annotazioni</b> classamento e rendita proposti (d.m. 701/94) Mod.58												

# Visura storica per immobile

## Situazione degli atti informatizzati al 02/01/2023

L'intestazione alla data della richiesta deriva dai seguenti atti:

### Situazione degli intestati dal 03/06/2020

N.	DATI ANAGRAFICI	CODICE FISCALE	DIRITTI E ONERI REALI
1	[REDACTED]	[REDACTED]	(1) Proprieta' 1/1 fino al 29/12/2022

DATI DERIVANTI DA Atto del 07/12/2018 Pubblico ufficiale BERLINI CLAUDIO Sede LEGNAGO (VR) Repertorio n. 48312 - COMPRAVENDITA Nota presentata con Modello Unico n. 34231.1/2018 Reparto PI di VERONA in atti dal 11/12/2018

Per ulteriori variazioni richiedere le visure storiche dei seguenti immobili soppressi, originari del precedente

Foglio 11 Particella 422 Subalerno 2; Foglio 11 Particella 422 Subalerno 6;

Visura telematica

Tributi speciali: Euro 0,90

\* Codice Fiscale Validato in Anagrafe Tributaria.

\*\* Si intendono escluse le "superfici di balconi, terrazzi e aree scoperte pertinenziali e accessorie, comunicanti o non comunicanti" (cfr. Provvedimento del Direttore dell'Agenzia delle Entrate 29 marzo 2013).



## Visura storica per immobile

### Situazione degli atti informatizzati al 02/01/2023

<b>Dati della richiesta</b>	Comune di BEVILACQUA (Codice:A837)
<b>Catasto Fabbricati</b>	Provincia di VERONA Foglio: 11 Particella: 422 Sub.: 12

**INTESTATO** [REDACTED] (1) Proprieta' 1/1

**Unità immobiliare dal 30/12/2022**

N.	DATI IDENTIFICATIVI				DATI DI CLASSAMENTO				DATI DERIVANTI DA			
	Sezione Urbana	Foglio	Particella	Sub	Zona Cens.	Micro Zona	Categoria	Classe		Consistenza	Superficie Catastale	Rendita
1		11	422	12			A/2	3	8 vani	Totale: 209 m² Totale: escluse aree scoperte**: 207 m²	Euro 578,43	VARIAZIONE del 29/12/2022 Pratica n. VR0193533 in atti dal 30/12/2022 AMPLIAMENTO-DIVERSA DISTRIBUZIONE DEGLI SPAZI INTERNI-VARIAZIONE DI TOPONOMASTICA (n. 193533.1/2022)
<b>Indirizzo</b>										VIA PIAZZA MAREGA n. 218 Piano T-1 - 2		
<b>Notifica</b>										Mod.58		
<b>Annotazioni</b>										classamento e rendita proposti (d.m. 701/94)		
<b>Partita</b>												

**Mappali Terreni Correlati**  
Codice Comune A837 - Foglio 11 - Particella 422

**L'intestazione alla data della richiesta deriva dai seguenti atti:**

**Situazione degli intestati dal 29/12/2022**

N.	DATI ANAGRAFICI	CODICE FISCALE	DIRITTI E ONERI REALI
1	[REDACTED]	[REDACTED]	[REDACTED]
	DISTRIBUZIONE DEGLI SPAZI INTERNI-VARIAZIONE DI TOPONOMASTICA (n. 193533.1/2022)		
		UFFICIALE.8664229.29/12/2022	AMPLIAMENTO-DIVERSA



## Visura storica per immobile

### Situazione degli atti informatizzati al 02/01/2023

#### Situazione dell'unità immobiliare che ha originato il precedente dal 15/06/2021

N.	DATI IDENTIFICATIVI				DATI DI CLASSAMENTO				DATI DERIVANTI DA		
	Sezione Urbana	Foglio	Particella	Sub	Zona Cens.	Micro Zona	Categoria	Classe	Consistenza	Superficie Catastale	Rendita
<b>1</b>		<b>11</b>	<b>422</b>	<b>9</b>			<b>A/2</b>	<b>3</b>	<b>7,5 vani</b>	Totale: <b>184</b> m <sup>2</sup> Totale: escluse aree scoperte**: <b>179</b> m <sup>2</sup>	<b>Euro 542,28</b>
<b>Indirizzo</b> VIA PIAZZA MAREGA n. 218 Piano I											
<b>Notifica</b> Notifica effettuata con protocollo n. VR0041168 del 31/03/2021											
<b>Partita</b> Mod.58											

#### Situazione dell'unità immobiliare dal 30/03/2021

N.	DATI IDENTIFICATIVI				DATI DI CLASSAMENTO				DATI DERIVANTI DA		
	Sezione Urbana	Foglio	Particella	Sub	Zona Cens.	Micro Zona	Categoria	Classe	Consistenza	Superficie Catastale	Rendita
<b>1</b>		<b>11</b>	<b>422</b>	<b>9</b>			<b>A/2</b>	<b>3</b>	<b>7,5 vani</b>	Totale: <b>184</b> m <sup>2</sup> Totale: escluse aree scoperte**: <b>179</b> m <sup>2</sup>	<b>Euro 542,28</b>
<b>Indirizzo</b> VIA PIAZZA MAREGA n. 218 Piano I											
<b>Notifica</b> Notifica effettuata con protocollo n. VR0041168 del 31/03/2021											
<b>Partita</b> Mod.58											
<b>Annotazioni</b> di stadio: classamento e rendita rettificati (d.n. 701/94),											

#### Situazione dell'unità immobiliare dal 08/06/2020

N.	DATI IDENTIFICATIVI				DATI DI CLASSAMENTO				DATI DERIVANTI DA		
	Sezione Urbana	Foglio	Particella	Sub	Zona Cens.	Micro Zona	Categoria	Classe	Consistenza	Superficie Catastale	Rendita
<b>1</b>		<b>11</b>	<b>422</b>	<b>9</b>			<b>A/2</b>	<b>2</b>	<b>6 vani</b>	Totale: <b>184</b> m <sup>2</sup> Totale: escluse aree scoperte**: <b>179</b> m <sup>2</sup>	<b>Euro 371,85</b>
<b>Indirizzo</b> VIA PIAZZA MAREGA n. 218 Piano I											
<b>Notifica</b> di stadio: correzione su dati identificativi e metrici del protocollo n.vr0085336/2020; classamento e rendita proposti (d.m. 701/94)											
<b>Partita</b> Mod.58											
<b>Annotazioni</b> di stadio: correzione su dati identificativi e metrici del protocollo n.vr0085336/2020; classamento e rendita proposti (d.m. 701/94)											

# Visura storica per immobile

## Situazione degli atti informatizzati al 02/01/2023

**Situazione dell'unità immobiliare dal 04/06/2020**

N.	DATI IDENTIFICATIVI				DATI DI CLASSAMENTO				DATI DERIVANTI DA						
	Sezione Urbana	Foglio	Particella	Sub	Zona Cens.	Micro Zona	Categoria	Classe	Consistenza	Superficie Catastale	Rendita				
1		11	422	9			A/2	2	6 vani	Totale: 183 m <sup>2</sup> Totale: escluse aree scoperte**: 179 m <sup>2</sup>	Euro 371,85	VARIAZIONE del 03/06/2020 Pratica n. VR0085336 in atti dal 04/06/2020 DIVISIONE-FUSIONE-RISTRUTTURAZIONE (n. 51211.1/2020)			
Indirizzo												VIA PIAZZA MAREGA n. 218 Piano I			
Notifica												Partita		Mod.58	
Annotazioni												classamento e rendita proposti (d.m. 701/94)			

**L'intestazione alla data della richiesta deriva dai seguenti atti:**

**Situazione degli intestati dal 03/06/2020**

N.	DERIVANTI DA	DATI ANAGRAFICI
Atto del 07/12/2018 Pubblico ufficiale BERLINI CLAUDIO Sede LEGNAGO (VR) Repertorio n. 48312 - COMPRAVENDITA Nota presentata con Modello Unico n. 34231.1/2018 Reparto PI di VERONA in atti dal 11/12/2018		

Per ulteriori variazioni richiedere le visure storiche dei seguenti immobili soppressi, originari del precedente

Foglio 11 Particella 422 Subalterno 2; Foglio 11 Particella 422 Subalterno 6;

Visura telematica

Tributi speciali: Euro 0,90

\* Codice Fiscale Validato in Anagrafe Tributaria.

\*\* Si intendono escluse le "superfici di balconi, terrazzi e aree scoperte pertinenziali e accessorie, comunicanti o non comunicanti" (cfr. Provvedimento del Direttore dell'Agenzia delle Entrate 29 marzo 2013).

