



Vista dell'edificio dalla corte comune (sub.5)



Vista dell'ingresso all'immobile



Vista dell'edificio dalla corte comune (sub.5)



Piano terra: Taverna (ex garage)





Ripostiglio 2



Anti 2 e wc 2



Ripostiglio 1



Anti 1 e wc 1





Laboratorio lato ingresso magazzino 2



Deposito



Ripostiglio



Laboratorio lato ingresso magazzino 1





Magazzino 2



Magazzino 1



Magazzino 2



Magazzino 1 lato ingresso ex tettoia





Ex tettoia da demolire



Garage (deposito attrezzi) con tettoia da demolire



Ex tettoia da demolire (cfr. elaborato grafico)



Tettoia esterna da demolire





Cucina



Bagno 1 con antibagno



Piano primo: Ingresso



Balcone





Soggiorno lato camino



Corridoio



Soggiorno



Camera 1





Bagno 2

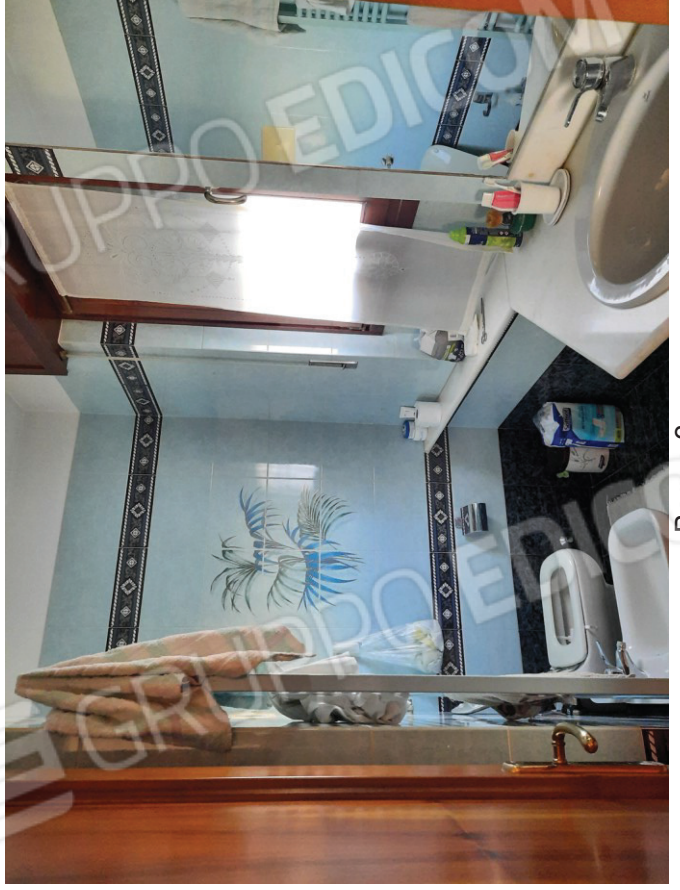

Bagno 3



Camera 2

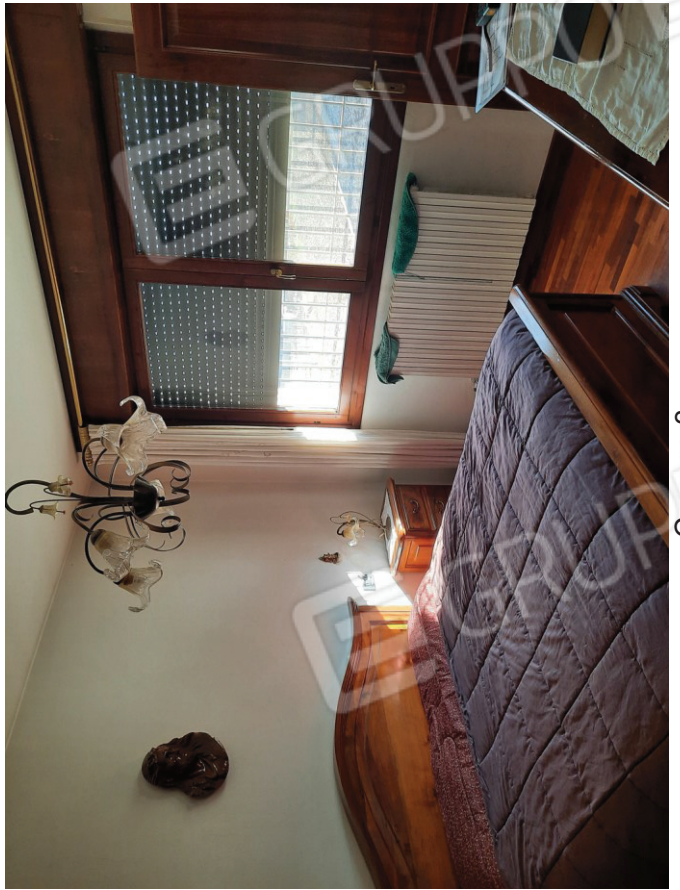

Camera 3