

# COMUNE DI COLOGNA VENETA PROVINCIA DI VERONA

## PROGETTO

PER L'AMPLIAMENTO DI UN PASSO  
CARRAIO CON SPOSTAMENTO ESISTENTE  
E COSTRUZIONE RECINZIONE PER LA  
SOCIETA' [REDACTED]  
SITA IN  
VIA CHIESOLE.

COMUNE DI  
COLOGNA VENETA  
25 SET. 2002  
NR. 11000 CA. X

DATA: \_\_\_\_\_ IL PROGETTISTA: \_\_\_\_\_ LA RICHIEDENTE: \_\_\_\_\_



FOLLIO N 25  
MAPPALE N 31  
SCALA 1:2000

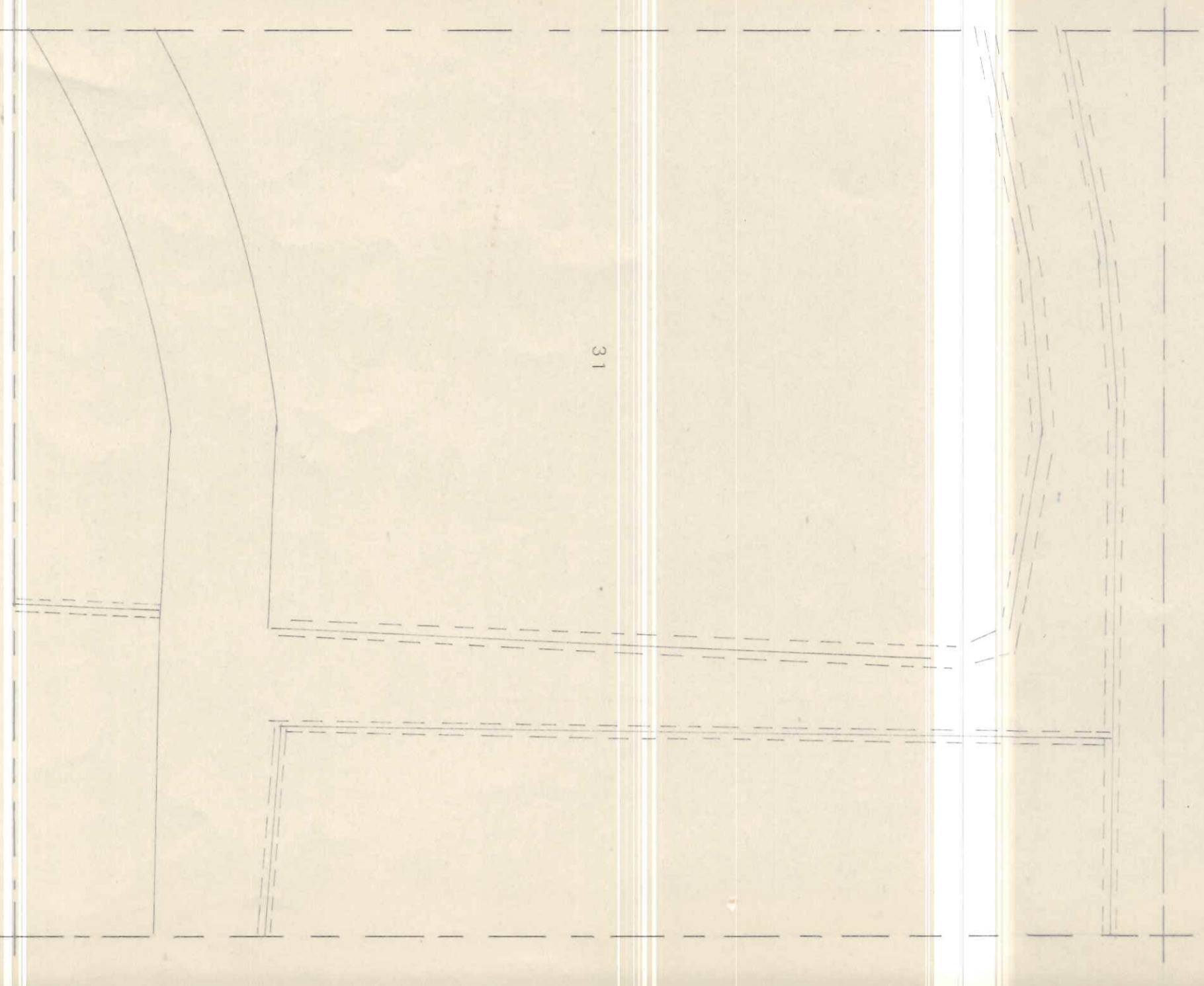

31

PLANIMETRIA SCALA 1:500

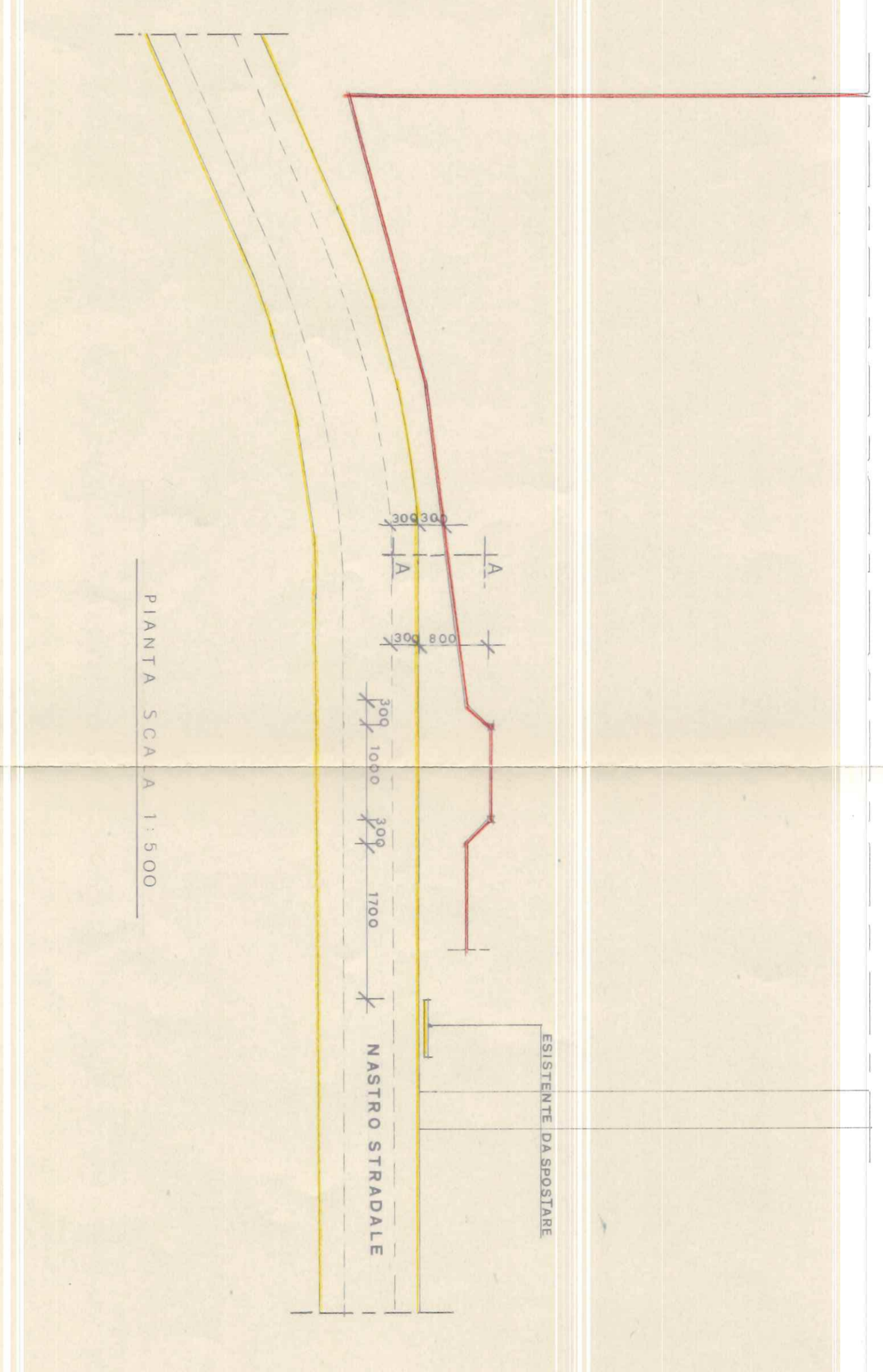

PIANTINA SCALA 1:500

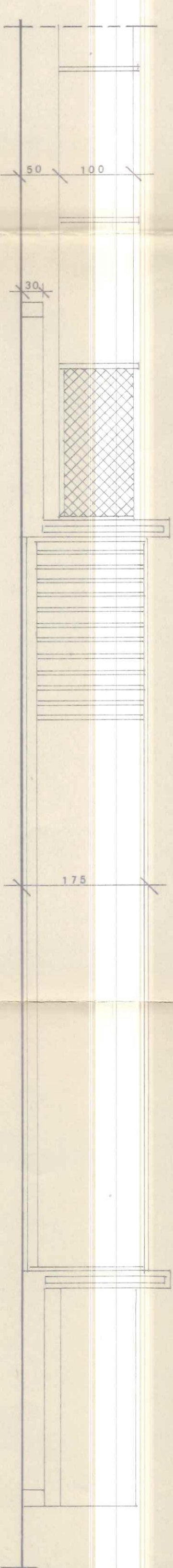

PROSPETTO VERSO STRADA SCALA 1:50

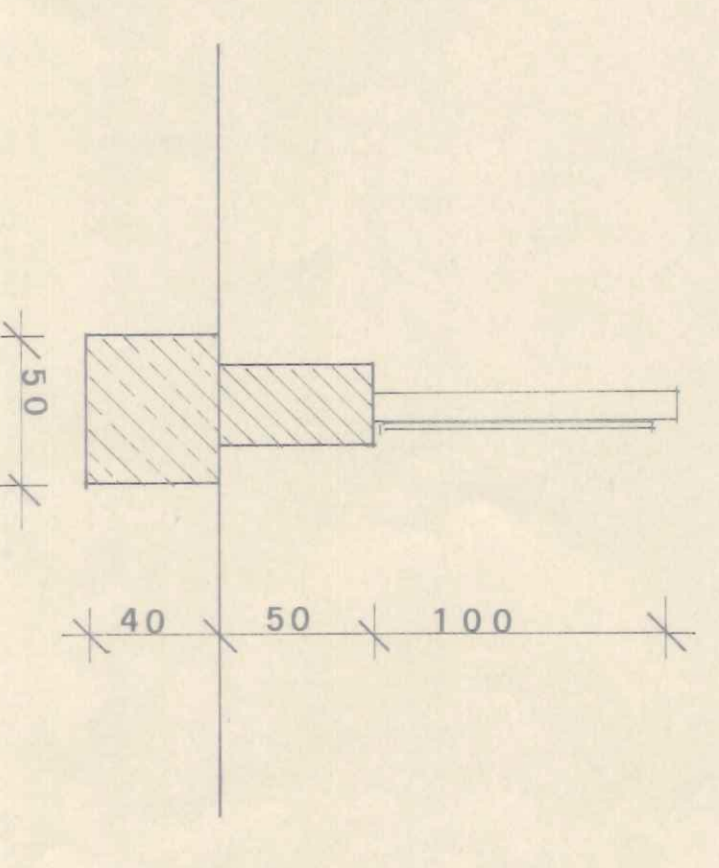

SEZIONE A-A SCALA 1:25