

PROGETTO PER LA COSTRUZIONE DI UN CENTRO DI RACCOLTA DI PRODOTTI ORTICOLI CONFERITI DALLE AZIENDE AGRICOLE ASSOCIATE, IN VIA S. SEBASTIANO DENUNCIA DI INIZIO ATTIVITA' (ai sensi dell'art. 2 della L.R. 24/12/93 n° 537 e al sensi dell'art. 2 punto 60 - comma 7 della L. 23/12/96 n°862) Variante alla C.E. n° 92/2001 del 07/08/2001	TAVOLA N: 2	DATA MAGGIO 2002
	PROGETTO CONCESSIONATO - PIANITA - PROSPETTI - SEZIONE	SCALA: 1:100

DIRETTORE DEI LAVORI

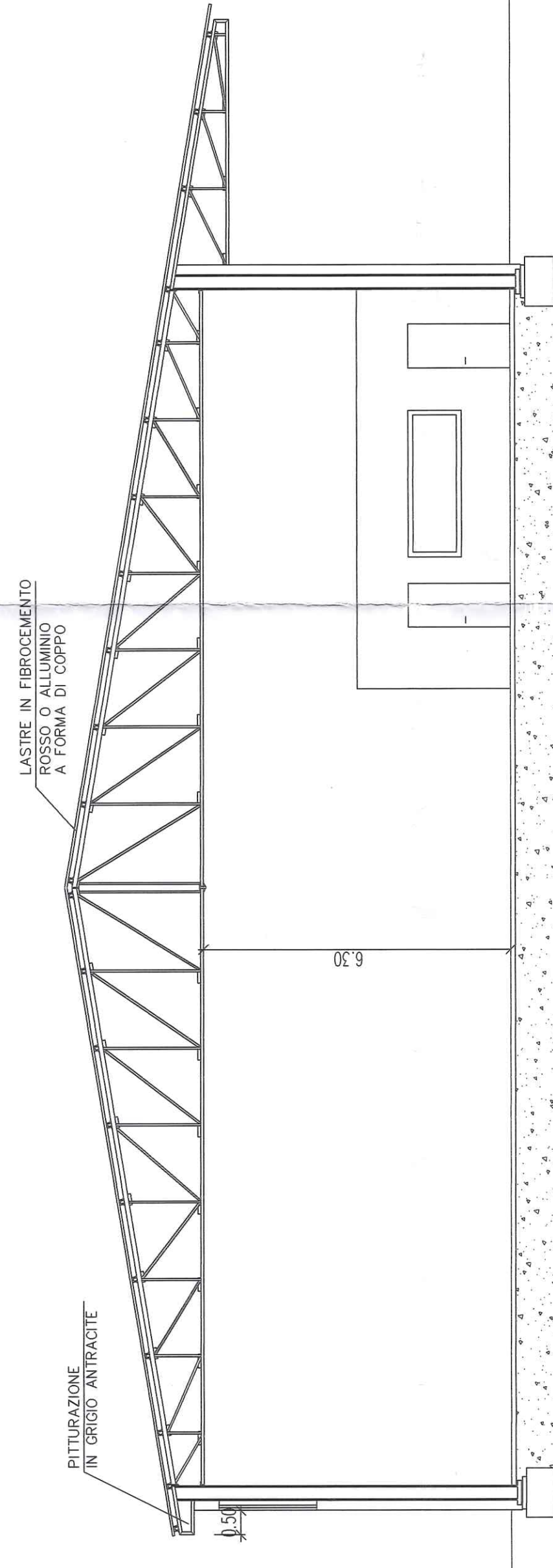

Geom. Saverio Giovanni

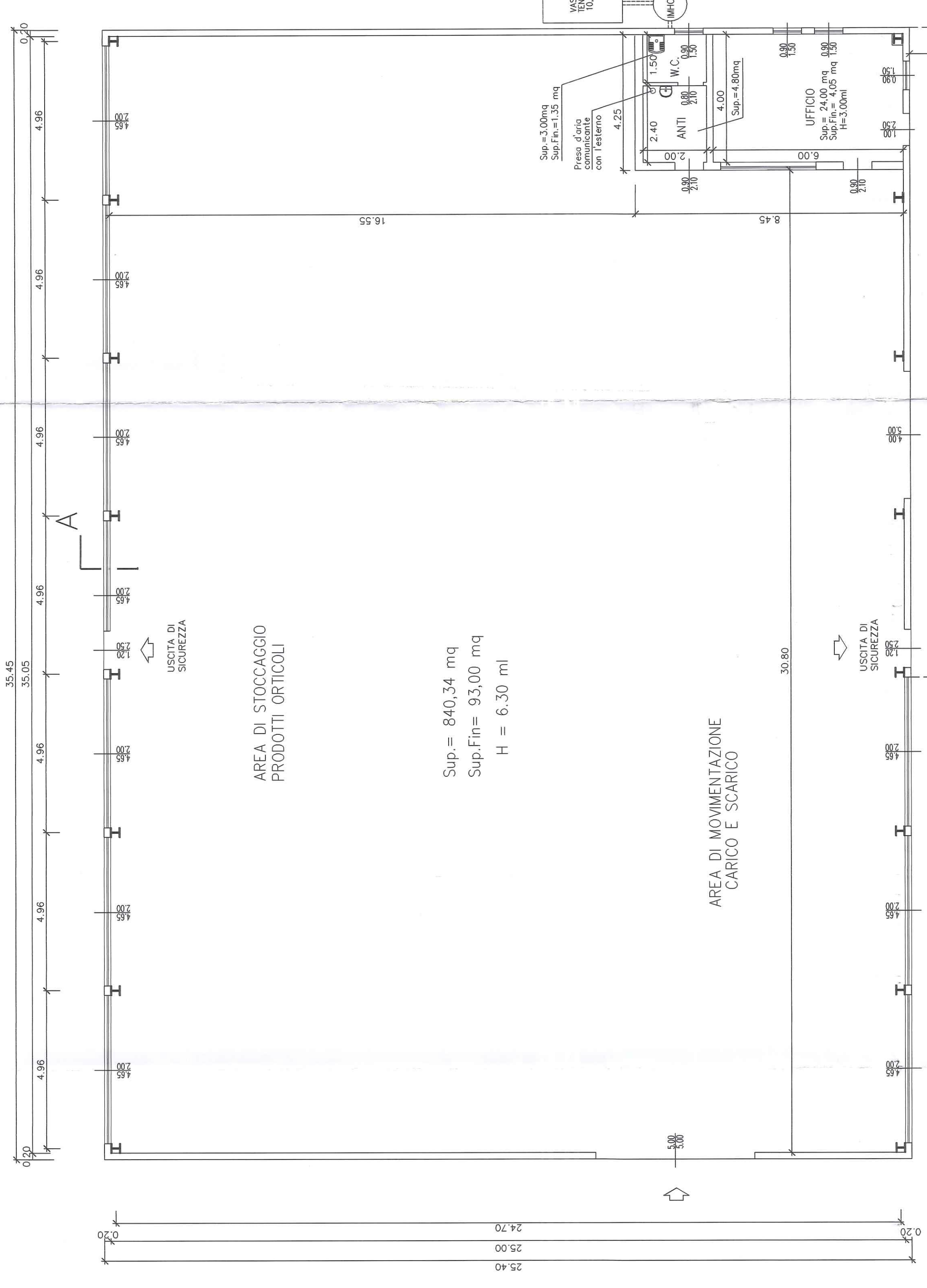

SEZIONE A-A

PIANTA PIANO TERRA

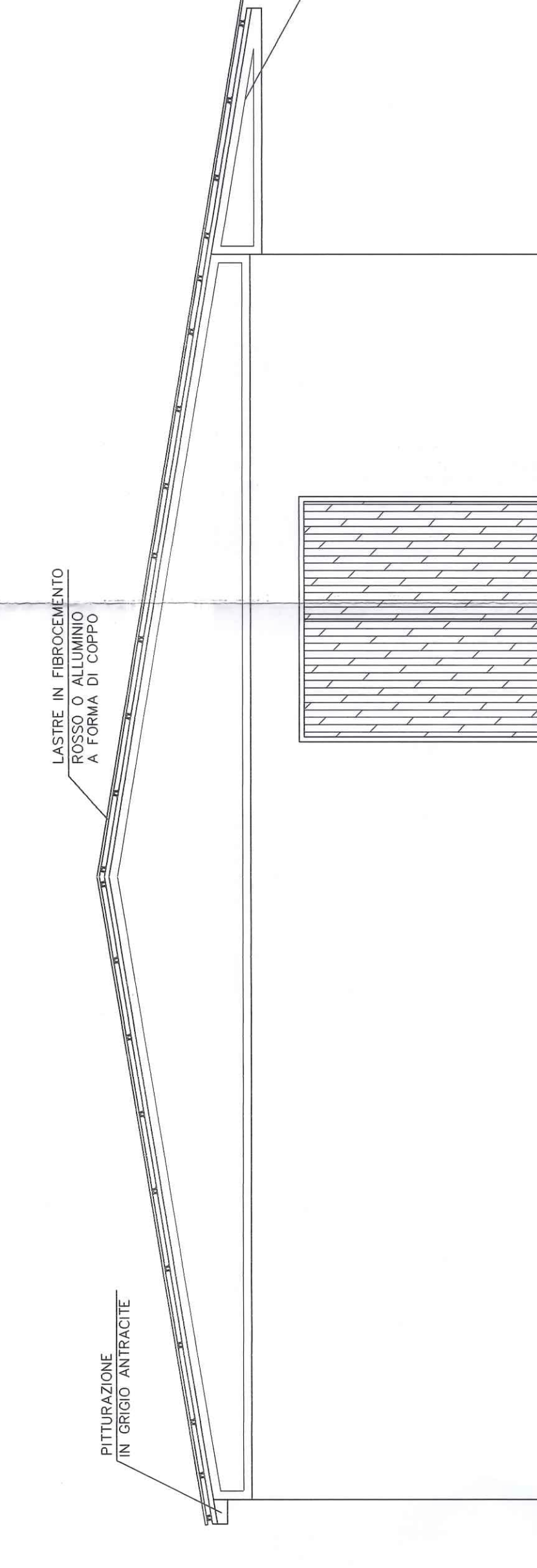

PROSPETTO OVEST

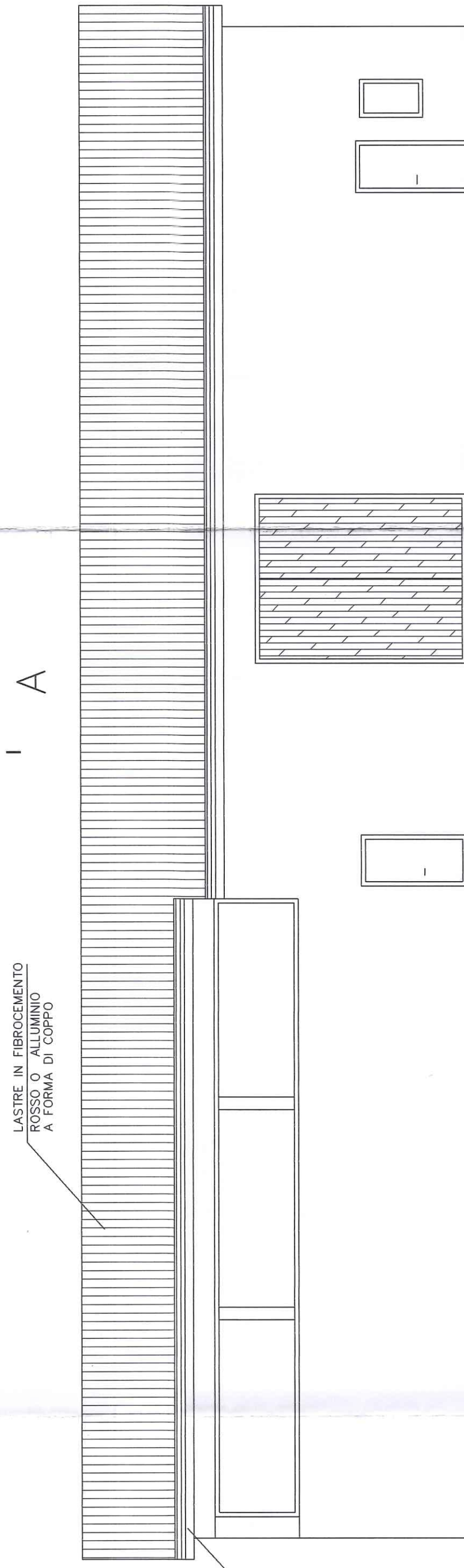

PROSPETTO SUD

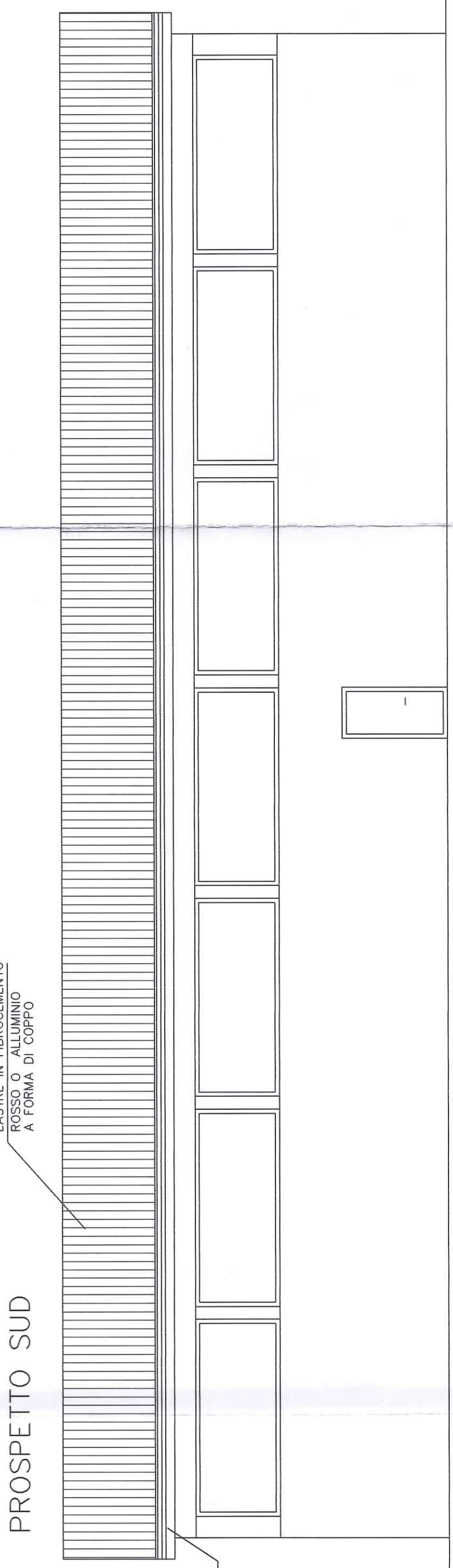

PROSPETTO NORD

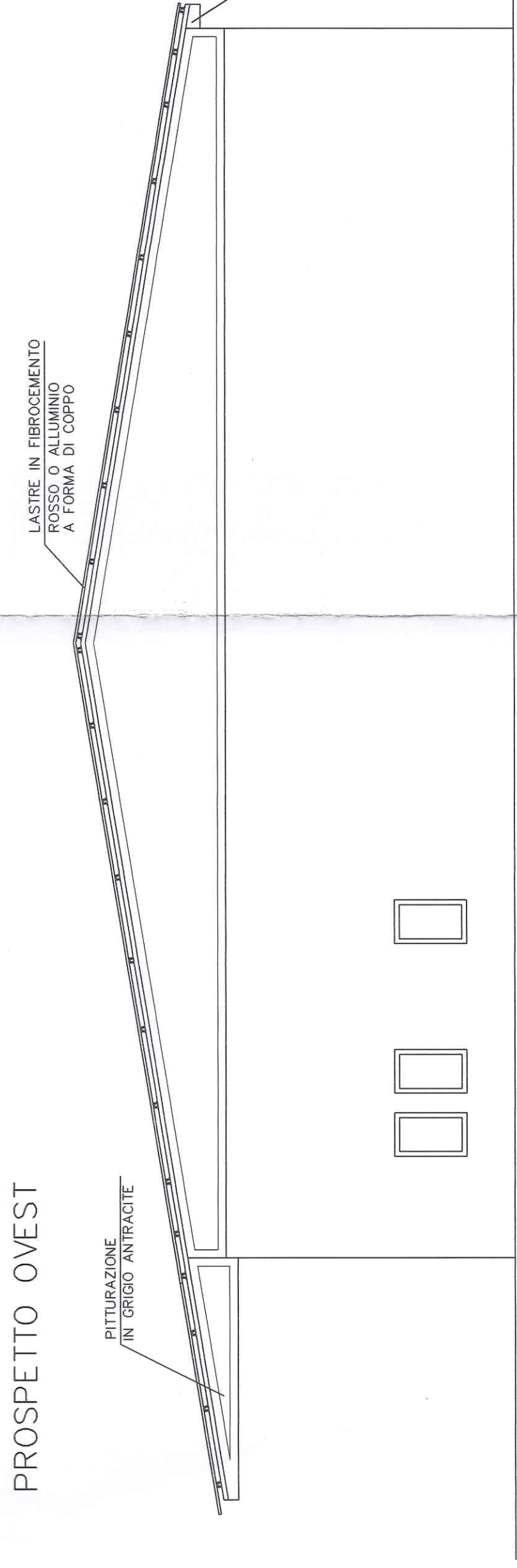

PROSPETTO EST