

**Agenzia del Territorio
CATASTO FABBRICATI
Ufficio Provinciale di
Verona**

Dichiarazione protocollo n. 000141454 del 16/04/2003

Planimetria di u.i.u. in Comune di Nogarole Rocca

Via Guglielmo Marconi

civ.

Identificativi Catastali:

Sezione:

Foglio: 7

Particella: 558

Subalterno: 6

Compilata da:
Randoli Dario

Iscritto all'albo:
Geometri

Prov. Verona

N. 1085

Scheda n. 1

Scala 1:200

PIANO SCANTINATO

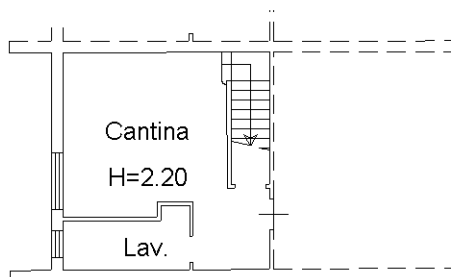

PIANO TERRA

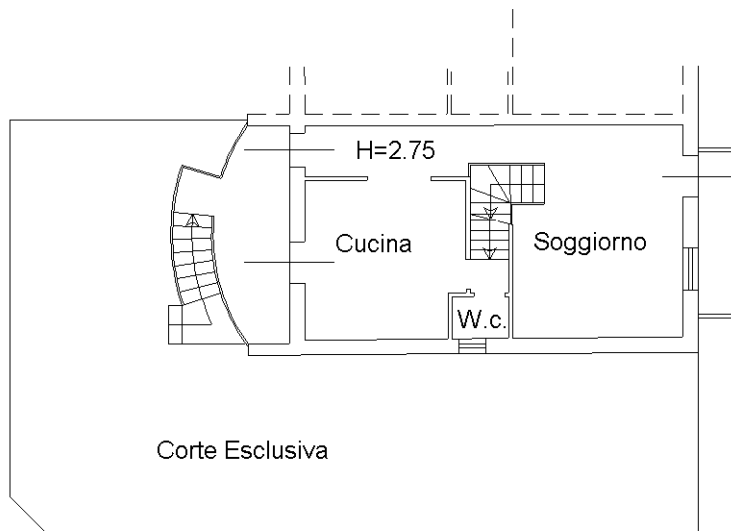

PIANO PRIMO

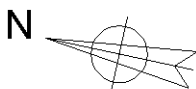
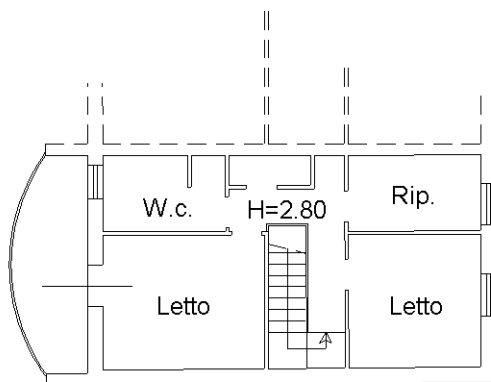

Ultima planimetria in atti

**Agenzia del Territorio
CATASTO FABBRICATI
Ufficio Provinciale di
Verona**

Dichiarazione protocollo n. 000141454 del 16/04/2003

Planimetria di u.i.u. in Comune di Nogarole Rocca

Via Guglielmo Marconi

civ.

Identificativi Catastali:

Sezione:

Foglio: 7

Particella: 558

Subalterno: 17

Compilata da:
Randoli Dario

Iscritto all'albo:
Geometri

Prov. Verona

N. 1085

Scheda n. 1

Scala 1:200

PIANO SCANTINATO

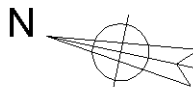
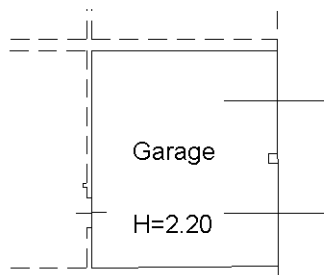

Ultima planimetria in atti

ELABORATO PLANIMETRICO		Compilato da: Compri Floriano	Iscritto all'albo: Geometri	Prov. Verona	N. 1567
Comune di Nogarole Rocca		Sezione:	Foglio: 7	Particella: 558	Protocollo n. 24/04/2018 del
Dimostrazione grafica dei subalterni				Tipo Mappale n.	del Scala 1 : 500

Ultima planimetria in atti
 Agenzia delle Entrate
CATASTO FABBRICATI
 Ufficio provinciale di Verona

Data: 22/01/2024 - n. T87798 - Richiedente: Telematico
 Formato di acquisizione: A3(297x420) - Formato stampa richiesto: A4(210x297) - Formato di scala non utilizzabile

V. Guglielmo Marconi

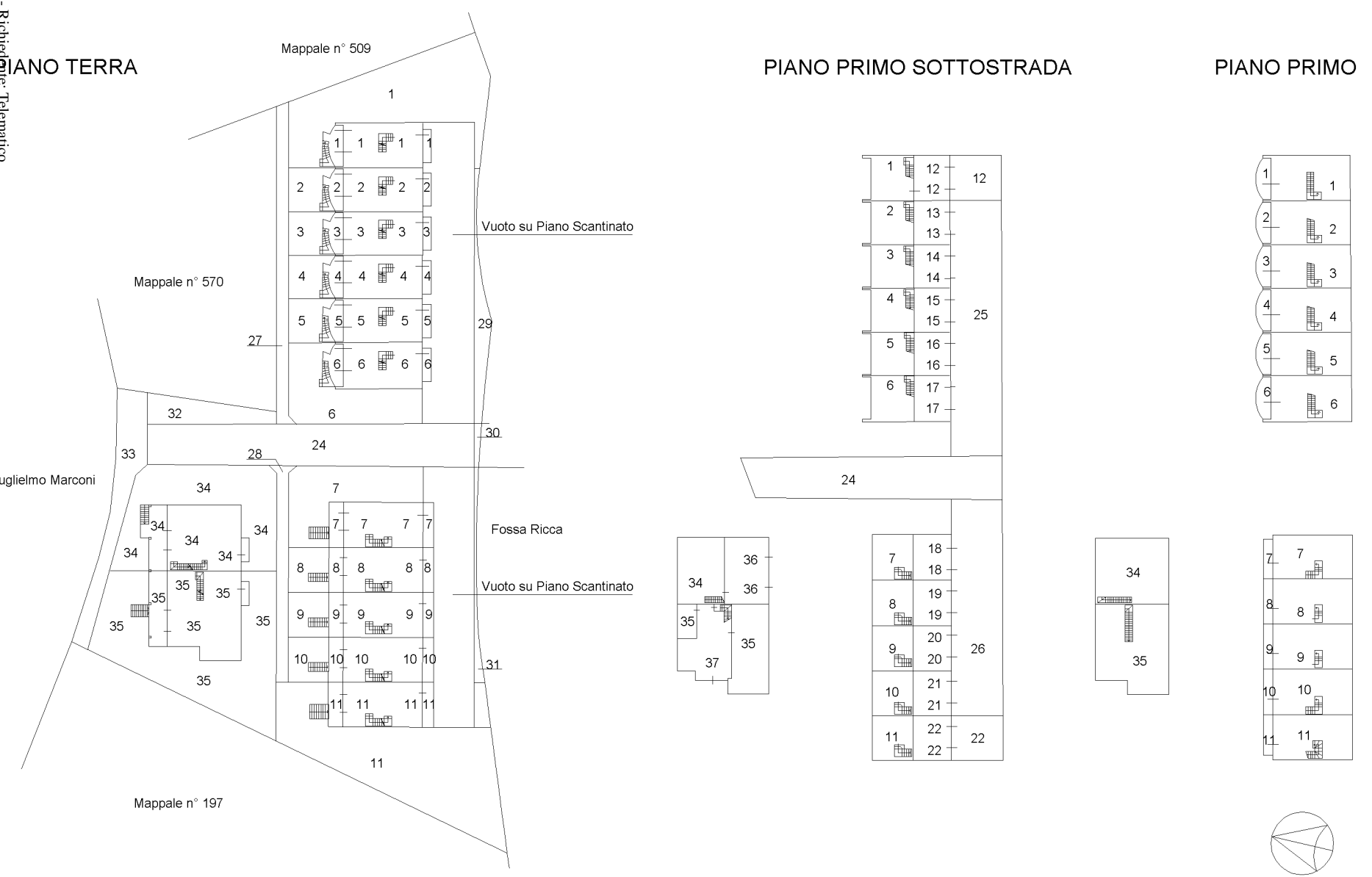

ACCERTAMENTO DELLA PROPRIETÀ IMMOBILIARE URBANA ELENCO DEI SUBALTERNI ASSEGNATI

Comune NOGAROLE ROCCA	Sezione	Foglio 7	Particella 558	Tipo mappale	del:
--------------------------	---------	-------------	-------------------	--------------	------

Sub	UBICAZIONE via/piazza	n.civ	Piani	Scala	Int	DESCRIZIONE
1	via guglielmo marconi		S1-T - 1			ABITAZIONE
2	via guglielmo marconi		S1-T - 1			ABITAZIONE
3	via guglielmo marconi		S1-T - 1			ABITAZIONE
4	via guglielmo marconi		S1-T - 1			ABITAZIONE
5	via guglielmo marconi		S1-T - 1			ABITAZIONE
6	via guglielmo marconi		S1-T - 1			ABITAZIONE
7	via guglielmo marconi		S1-T - 1			ABITAZIONE
8	via guglielmo marconi		S1-T - 1			ABITAZIONE
9	via guglielmo marconi		S1-T - 1			ABITAZIONE
10	via guglielmo marconi		S1-T - 1			ABITAZIONE
11	via guglielmo marconi	13	S1-T - 1			ABITAZIONE
12	via guglielmo marconi		S1			AUTORIMESSA
13	via guglielmo marconi		S1			AUTORIMESSA
14	via guglielmo marconi		S1			AUTORIMESSA
15	via guglielmo marconi		S1			AUTORIMESSA
16	via guglielmo marconi		S1			AUTORIMESSA
17	via guglielmo marconi		S1			AUTORIMESSA
18	via guglielmo marconi		S1			AUTORIMESSA
19	via guglielmo marconi		S1			AUTORIMESSA
20	via guglielmo marconi		S1			AUTORIMESSA
21	via guglielmo marconi		S1			AUTORIMESSA
22	via guglielmo marconi	13	S1			AUTORIMESSA
23	via guglielmo marconi					SOPPRESSO
24	via guglielmo marconi		S1-T			BCNC. (SCIVOLO E SPAZIO DI MANOVRA) DI TUTTI I SUBALTERNI
25	via guglielmo marconi		S1			BCNC.(SPAZIO DI MANOVRA) DEI SUB.DA12 A 17.
26	via guglielmo marconi		S1			BCNC.(SPAZIO DI MANOVRA) DEI SUB.DA18 A 22.
27	via guglielmo marconi		T			BCNC.(CAMMINAMENTO) DEI SUB. DA 1 A 6.
28	via guglielmo marconi		T			BCNC.(CAMMINAMENTO) DEI SUB. DA 7 A 11.
29	via guglielmo marconi		T			BCNC. (CORTE) DEI SUB. DA 1 A 6.
30	via guglielmo marconi		T			BCNC. (CORTE) DEI SUB. DA 1 A 22.
31	via guglielmo marconi		T			BCNC. (CORTE) DEI SUB. DA 7 A 11.
32	via guglielmo marconi		T			BCNC. (CORTE) DEI SUB. DA 1 A 11.

33	via guglielmo marconi		T			BCNC.(SPAZIO DI MANOVRA) DI TUTTI I SUBALTERNI.
34	via guglielmo marconi		S1-T - 1			ABITAZIONE
35	via guglielmo marconi		S1-T - 1			ABITAZIONE
36	via guglielmo marconi		S1			AUTORIMESSA
37	via guglielmo marconi		S1			AUTORIMESSA

Visura telematica