



Lire 100

# NUOVO CATASTO EDILIZIO URBANO

(R. DECRETO-LEGGE 13 APRILE 1939, N. 652)

Planimetria dell'immobile situato nel Comune di S. GIOVANNI LUPATOTO Via 1° MAGGIO 59

Ditta [REDACTED]

Allegata alla dichiarazione presentata all'Ufficio Tecnico Erariale di VERONA

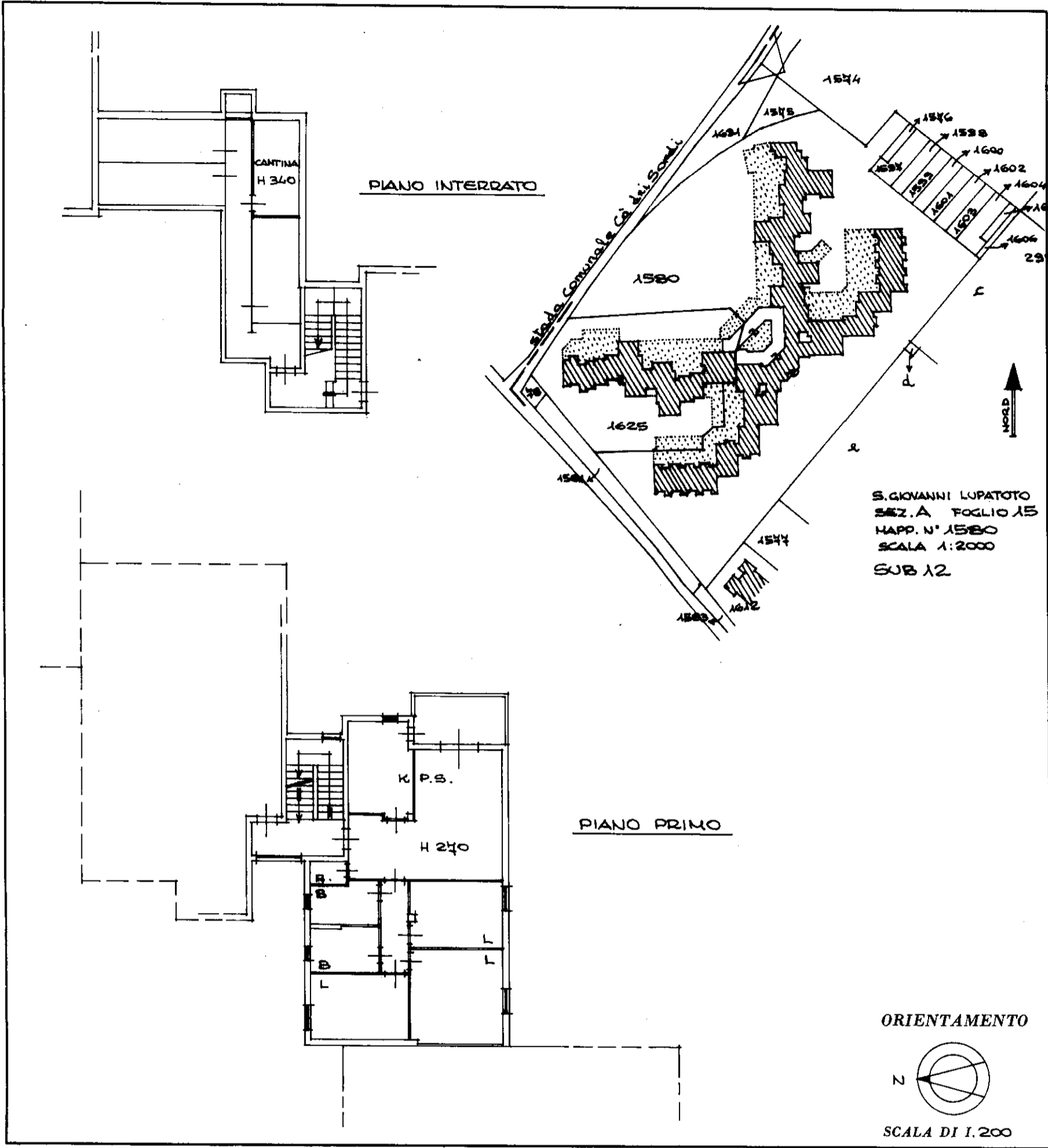

SPAZIO RISERVATO PER LE ANNOTAZIONI D'UFFICIO

DATA  
 PROT. N° 2266

Compilata dal GEOM.  
 (Titolo, nome e cognome del tecnico)  
LUCIANO FANTIN  
 Iscritto all'Albo de l. GEOM. N° 993  
 della Provincia di VERONA  
 DATA 22-6-85  
 Firma: Fantin Luciano

MINISTERO DELLE FINANZE  
DIREZIONE GENERALE DEL CATASTO E DEI SERVIZI TECNICI ERARIALI  
**NUOVO CATASTO EDILIZIO URBANO**

Lire 150

Planimetria dell'immobile situato nel Comune di S. G. LUPATOTO Via 1° MAGGIO 59

Ditta [REDACTED]

Allegata alla dichiarazione presentata all'Ufficio Tecnico Erariale di VERONA

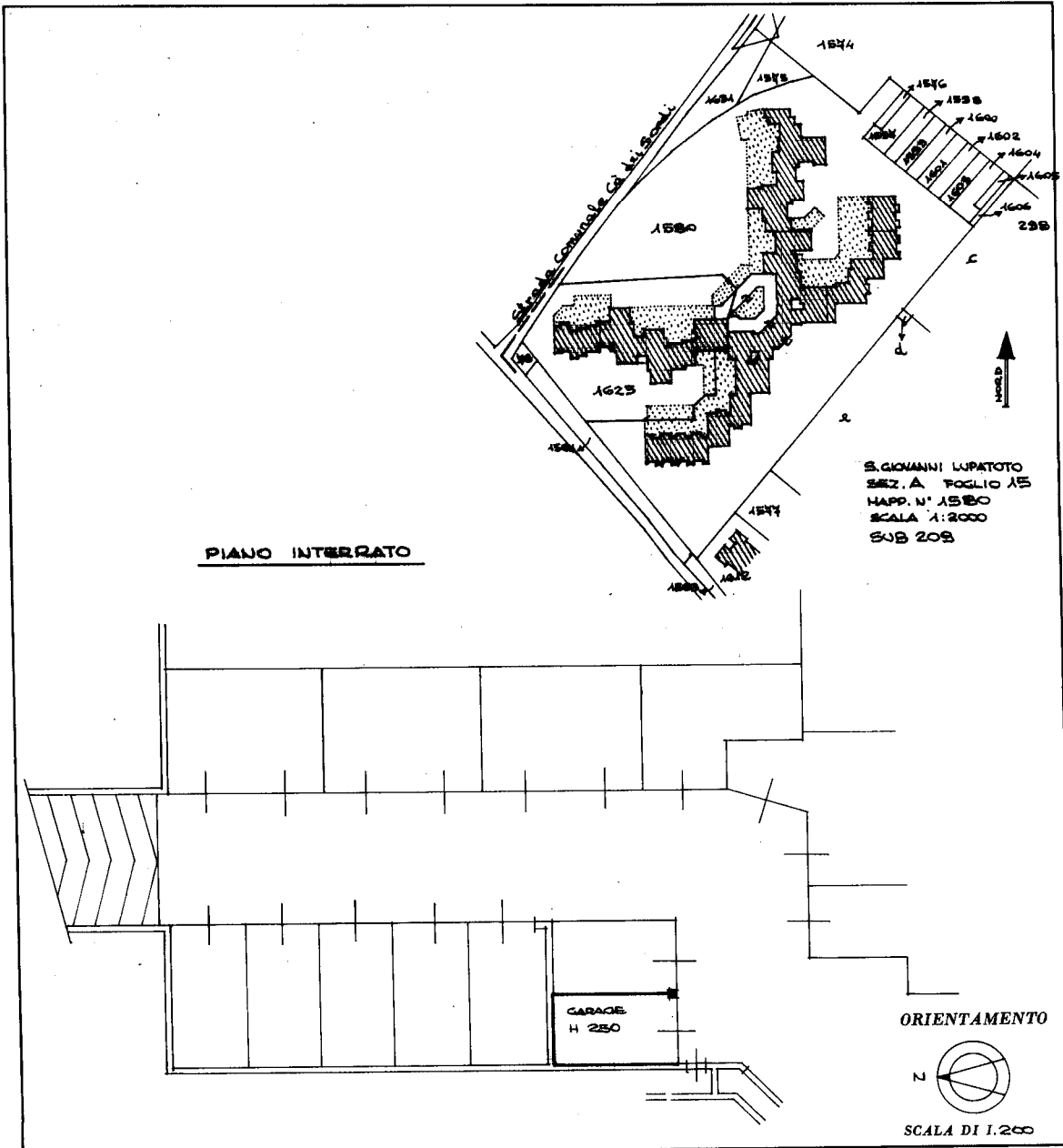

SPAZIO RISERVATO PER LE ANNOTAZIONI D'UFFICIO	
DATA PROT. N° 2204	

Compilata dal GEOM.  
(Titolo, nome e cognome del tecnico)  
LUCIANO FANTIN  
Iscritto all'Albo de GEOM. N° 993  
della Provincia di VERONA  
DATA 22-6-85  
Firma: Fantin Luciano

Catasto dei Fabbricati - Situazione al 10/08/2023 - Comune di SAN GIOVANNI LUPATOTO(H924) - < Foglio 9 - Particella 1580 - Subalterno 209 >  
 VIA PRIMO MAGGIO n. 59 Piano S1



MINISTERO DELL'INTERNO  
DIREZIONE GENERALE DEL CATASTO E DEI SERVIZI TECNICI ERARIALI

Lire  
15

# NUOVO CATASTO EDILIZIO URBANO

(R. DECRETO-LEGGE 13 APRILE 1939, N. 652)

Planimetria dell'immobile situato nel Comune di S. GIOV. LUPATOTO Via 1° MAGGIO 59

Ditta [REDACTED]

Allegata alla dichiarazione presentata all'Ufficio Tecnico Erariale di VERONA

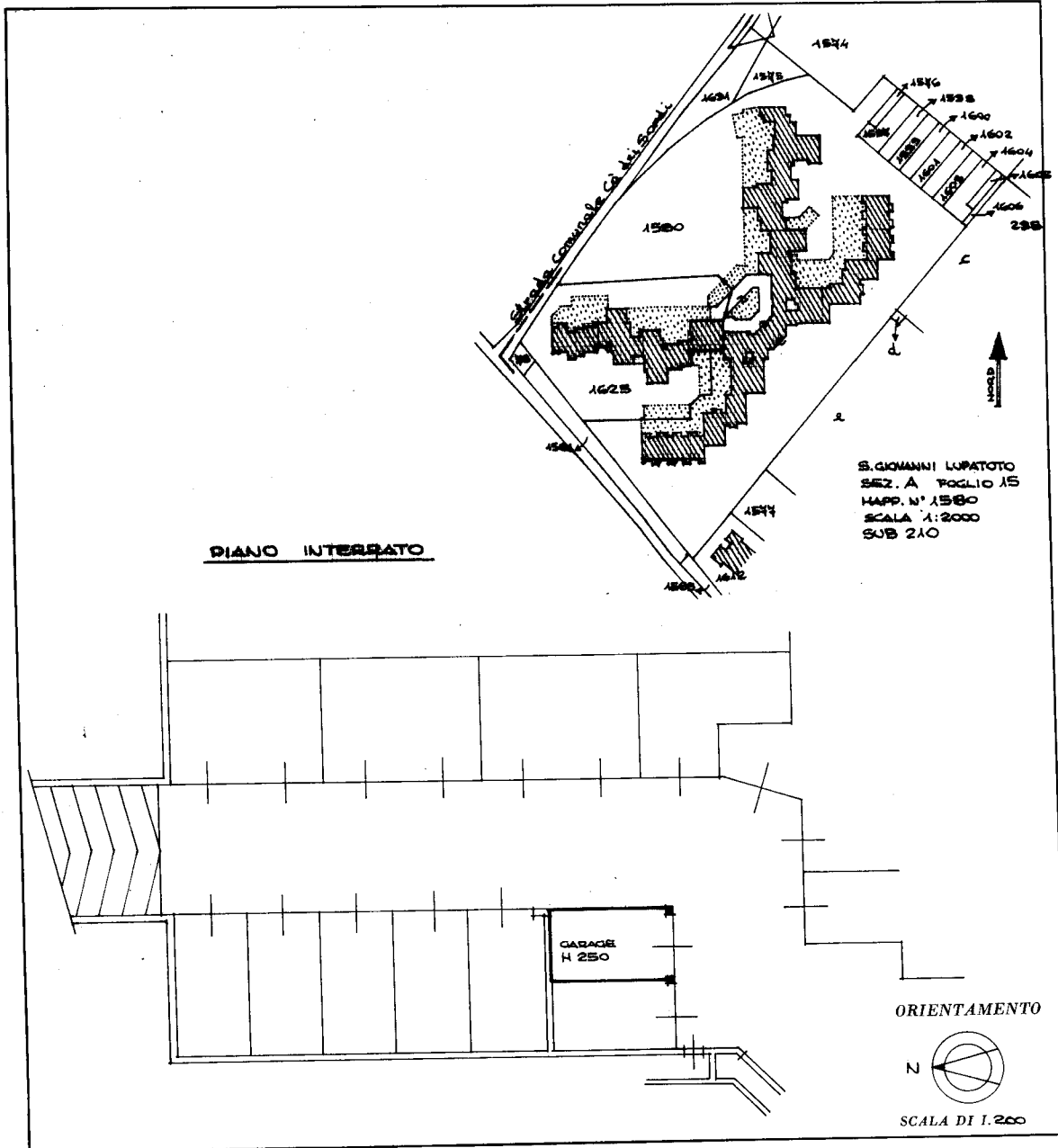

SPAZIO RISERVATO PER LE ANNOTAZIONI D'UFFICIO

DATA	
PROT. N°	2206

Compilata dal GEOM.  
(Titolo, nome e cognome del tecnico)  
LUCIANO FANTIN  
Iscritto all'Albo de' GEOM. N. 993  
della Provincia di VERONA  
DATA 22-6-85  
Firma: Fantin Luciano

ISTITUTO POLIGRAFICO DELLO STATO

Catasto dei Fabbricati - Situazione al 10/08/2023 - Comune di SAN GIOVANNI LUPATOTO(H924) - < Foglio 9 - Particella 1580 - Subalterno 210 >  
Via PRIMO MAGGIO n. 59 Piano S1

Ultima planimetria in atti