

MODULARIO
F. - Catastro - 431



MINISTERO DELLE FINANZE
DIPARTIMENTO DEL TERRITORIO

Mod. EP/1 CEU

Ufficio Tecnico Erariale di VERONA

VR0025756

22/02/2023

ELABORATO PLANIMETRICO

Pag. n. 1 di 4

Ubicazione e riferimenti catastali dell'immobile		
Comune VERONA	C.T. Sez. -	Fgl. 224 Mapp. 87
Via/piazza ZEVIANI n. 10	C.E.U. Sez. -	Fgl. 224 Mapp. 87
ESTRATTO DI MAPPA	scala 1: 10 00	Tipo mappale n. del

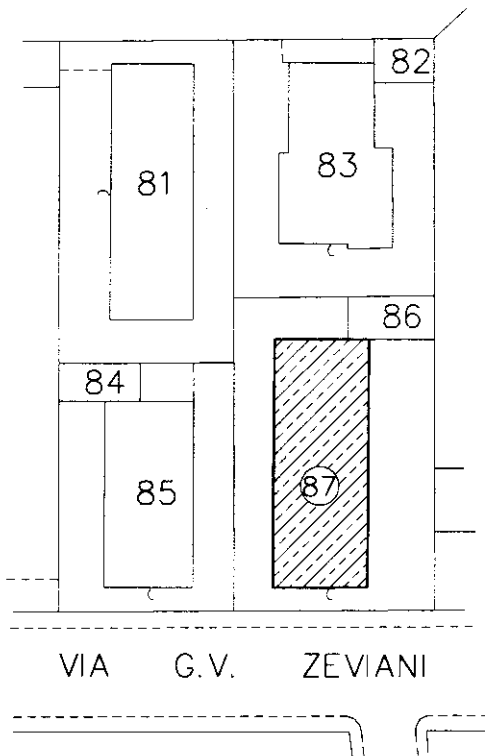

Riservato all'Ufficio Tecnico Erariale Protocollo 25/2023 Sostituisce il presente mod. EP/1 prot. 27/1/2023 Annullato e sostituito dal mod. EP/1 prot. 27/1/2023	L'operatore [Signature] data	IL TECNICO [Signature] data
	Firma e timbro	

Elaborato Planimetrico - Catasto dei Fabbricati - Situazione al 14/08/2023 - Comune di VERONA(L.781) - < Foglio 224 Particella 87 >



Ufficio Tecnico Erariale di VERONA

VR0025756 22/02/2023

ELABORATO PLANIMETRICO

Pag. n. 2 di 4

Comune VERONA	Sezione	Foglio 224	Numero 87	Tipo mappale n. del
-------------------------	---------	----------------------	---------------------	---------------------

DIMOSTRAZIONE GRAFICA DEI SUBALTERNI ASSEGNATI

scala 1: **5 00**

PIANO SCANTINATO

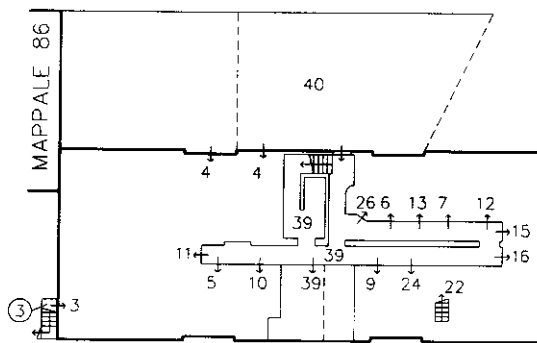

PIANO TERRA E RIALZATO

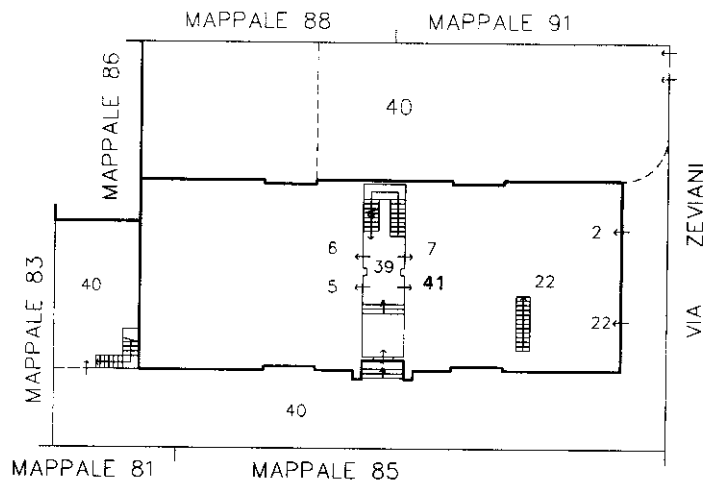

PIANO PRIMO

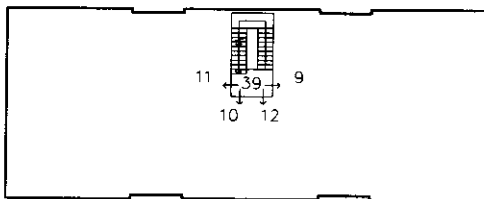

PIANO SECONDO

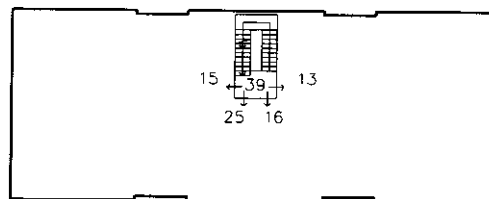

PIANO TERZO

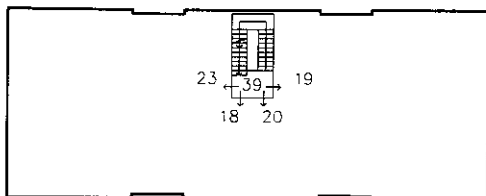

PIANO QUARTO

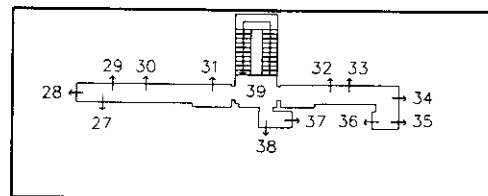

Riservato all'Ufficio Tecnico Erariale

Protocollo 25567

L'operatore

IL TECNICO

Sostituisce il presente mod. EP/2 prot. _____

Annulato e sostituito dal mod. EP/2 prot. _____

data

firma e timbro

Ultima planimetria del 14/08/2023 - n. T6991 - Richiedente: Telematico

Data: 14/08/2023 - n. T6991 - Richiedente: Telematico

Totale schede: 4 - Formato di acquisizione: A4(210x297) - Formato stampa richiesto: A4(210x297) - Fattore di scala non utilizzabile

Elaborato Planimetrico - Catasto dei Fabbricati - Situazione al 14/08/2023 - Comune di VERONA(L.781) - < Foglio 224 Particella 87 >



Ufficio Tecnico Erariale di VERONA

VR0025756

22/02/2023

ELABORATO PLANIMETRICO

ELENCO DEI SUBALTERNI ASSEGNATI

Pag. n. 3 di 4

Comune		Sezione	Foglio	Numero	Tipo mappale n. del			
VERONA			224	87				
Numero	Sub.	UBICAZIONE via piazza		N. civico	piano	scala	int.	DESCRIZIONE
87	1							SOPPRESSO
87	2	ZEVIANI		10	R			NEGOZIO
87	3	ZEVIANI		10	5			MAGAZZINO
87	4	ZEVIANI		10	5			UFFICIO
87	5	ZEVIANI		10	S-R			LABORATORIO
87	6	ZEVIANI		10	S-R			ABITAZIONE
87	7	ZEVIANI		10	S-R			ABITAZIONE
87	8							SOPPRESSO
87	9	ZEVIANI		10	S-1			ABITAZIONE
87	10	ZEVIANI		10	S-1			ABITAZIONE
87	11	ZEVIANI		10	S-1			ABITAZIONE
87	12	ZEVIANI		10	S-1			ABITAZIONE
87	13	ZEVIANI		10	S-2			ABITAZIONE
87	14							SOPPRESSO
87	15	ZEVIANI		10	S-2			ABITAZIONE
87	16	ZEVIANI		10	S-2			ABITAZIONE
87	17							SOPPRESSO
87	18	ZEVIANI		10	3			ABITAZIONE
87	19	ZEVIANI		10	3			ABITAZIONE
87	20	ZEVIANI		10	3			ABITAZIONE
87	21							SOPPRESSO
87	22	ZEVIANI		10	S-R			NEGOZIO
87	23	ZEVIANI		10	3			ABITAZIONE
87	24	ZEVIANI		10	5			CANTINA
87	25	ZEVIANI		10	2			ABITAZIONE
87	26	ZEVIANI		10	5			CANTINA
87	27	ZEVIANI		10	4			B.C.C. SOFFITTA COMUNE A TUTTI I SUBALTERNI
87	28	ZEVIANI		10	4			B.C.C. "
87	29	ZEVIANI		10	4			B.C.C. "

Riservato all'Ufficio Tecnico Erariale

L'operatore

IL TECNICO

Protocollo

25667

9

8 MAR 2000

data

Sostituisce il presente mod. EP/3 prot.

Data: 14/08/2023 - n. T6991 - Richiedente: Telematico

Annullo e sostituito dal mod EP/3 prot.

Totale schede: 1 - Formato di acquisizione: A4(210x297) - Formato stampa richiesto: A4(210x297) - Fattore di scala non utilizzabile

firma e timbro

MODULARO
F. - Catasto - 433



MINISTERO DELLE FINANZE
DIPARTIMENTO DEL TERRITORIO

Mod. EP/3 CEU

Ufficio Tecnico Erariale di VERONA

VR0025756 22/02/2023

ELABORATO PLANIMETRICO

ELENCO DEI SUBALTERNI ASSEGNATI

Pag. n. 4 di 4

Comune		Sezione	Foglio	Numero	Tipo mappa n. del		
VERONA			224	87			
Numero	Sub.	UBICAZIONE via XXXX	N. civico	piano	scala	int.	DESCRIZIONE
87	30	ZEVIANI	10	4			B.C.C. SOFFITTA COMUNE A TUTTI I SUBALTERNI
87	31	ZEVIANI	10	4			B.C.C. "
87	32	ZEVIANI	10	4			B.C.C. "
87	33	ZEVIANI	10	4			B.C.C. "
87	34	ZEVIANI	10	4			B.C.C. "
87	35	ZEVIANI	10	4			B.C.C. "
87	36	ZEVIANI	10	4			B.C.C. "
87	37	ZEVIANI	10	4			B.C.C. "
87	38	ZEVIANI	10	4			B.C.C. "
87	39	ZEVIANI	10	S-R-1-2-3-4			B.C.C. VANO SCALA, DISBRIGO COMUNE A TUTTI I SUBALTERNI
87	40	ZEVIANI	10	S-T			B.C.C. CORTE COMUNE A TUTTI I SUBALTERNI
87	41	ZEVIANI	10	R			ABITAZIONE

Ultima planimetria in atti

Riservato all'Ufficio Tecnico Erariale

L'operatore

IL TECNICO
8 MAR 2023

Protocollo 25667

Sostituisce il presente mod. EP/3 prot.

Annullo e sostituito dal mod. EP/3 prot.

data
firma e timbro

ACCERTAMENTO DELLA PROPRIETÀ IMMOBILIARE URBANA ELENCO DEI SUBALTERNI ASSEGNATI

Comune VERONA	Sezione	Foglio 224	Particella 87	Tipo mappale	del:
------------------	---------	---------------	------------------	--------------	------

Sub	UBICAZIONE via/piazza	n.civ	Piani	Scala	Int	DESCRIZIONE
1						Immobile Soppresso
2	VIA GIOVANNI VERARDO ZEVIANI	10	T			NEGOZI E BOTTEGHE
3	VIA GIOVANNI VERARDO ZEVIANI	10	S1			MAGAZZINI E LOCALI DI DEPOSITO
4	VIA GIOVANNI VERARDO ZEVIANI	10	S1			UFFICI E STUDI PRIVATI
5	VIA GIOVANNI VERARDO ZEVIANI	10	S1 - T			LABORATORI PER ARTI E MESTIERI
6	VIA GIOVANNI VERARDO ZEVIANI	10	S1 - T			ABITAZIONI DI TIPO CIVILE
7	VIA GIOVANNI VERARDO ZEVIANI	10	S1 - T			ABITAZIONI DI TIPO ECONOMICO
8						Immobile Soppresso
9	VIA GIOVANNI VERARDO ZEVIANI	10	S1-1			ABITAZIONI DI TIPO CIVILE
10	VIA GIOVANNI VERARDO ZEVIANI	10	S1-1			ABITAZIONI DI TIPO CIVILE
11	VIA GIOVANNI VERARDO ZEVIANI	10	S1-1			ABITAZIONI DI TIPO CIVILE
12	VIA GIOVANNI VERARDO ZEVIANI	10	S1-1			ABITAZIONI DI TIPO CIVILE
13	VIA GIOVANNI VERARDO ZEVIANI	10	S1-2			ABITAZIONI DI TIPO CIVILE
14						Immobile Soppresso
15	VIA GIOVANNI VERARDO ZEVIANI	10	S1-2			ABITAZIONI DI TIPO CIVILE
16	VIA GIOVANNI VERARDO ZEVIANI	10	S1-2			ABITAZIONI DI TIPO CIVILE
17						Immobile Soppresso
18	VIA GIOVANNI VERARDO ZEVIANI	10	3			ABITAZIONI DI TIPO CIVILE
19	VIA GIOVANNI VERARDO ZEVIANI	10	3			ABITAZIONI DI TIPO CIVILE
20	VIA GIOVANNI VERARDO ZEVIANI	10	3			ABITAZIONI DI TIPO CIVILE
21						Immobile Soppresso
22	VIA GIOVANNI VERARDO ZEVIANI	10	S1 - T			NEGOZI E BOTTEGHE
23	VIA GIOVANNI VERARDO ZEVIANI	10	3			ABITAZIONI DI TIPO CIVILE

24	VIA GIOVANNI VERARDO ZEVIANI	10	S1		MAGAZZINI E LOCALI DI DEPOSITO
25	VIA GIOVANNI VERARDO ZEVIANI	10	2		ABITAZIONI DI TIPO CIVILE
26	VIA GIOVANNI VERARDO ZEVIANI	10	S1		MAGAZZINI E LOCALI DI DEPOSITO
27	VIA GIOVANNI VERARDO ZEVIANI	10	4		Bene comune censibileMAGAZZINI E LOCALI DI DEPOSITO
28	VIA GIOVANNI VERARDO ZEVIANI	10	4		Bene comune censibileMAGAZZINI E LOCALI DI DEPOSITO
29	VIA GIOVANNI VERARDO ZEVIANI	10	4		Bene comune censibileMAGAZZINI E LOCALI DI DEPOSITO
30	VIA GIOVANNI VERARDO ZEVIANI	10	4		Bene comune censibileMAGAZZINI E LOCALI DI DEPOSITO
31	VIA GIOVANNI VERARDO ZEVIANI	10	4		Bene comune censibileMAGAZZINI E LOCALI DI DEPOSITO
32	VIA GIOVANNI VERARDO ZEVIANI	10	4		MAGAZZINI E LOCALI DI DEPOSITO
33	VIA GIOVANNI VERARDO ZEVIANI	10	4		MAGAZZINI E LOCALI DI DEPOSITO
34	VIA GIOVANNI VERARDO ZEVIANI	10	4		MAGAZZINI E LOCALI DI DEPOSITO
35	VIA GIOVANNI VERARDO ZEVIANI	10	4		MAGAZZINI E LOCALI DI DEPOSITO
36	VIA GIOVANNI VERARDO ZEVIANI	10	4		MAGAZZINI E LOCALI DI DEPOSITO
37	VIA GIOVANNI VERARDO ZEVIANI	10	4		MAGAZZINI E LOCALI DI DEPOSITO
38	VIA GIOVANNI VERARDO ZEVIANI	10	4		MAGAZZINI E LOCALI DI DEPOSITO
39	VIA GIOVANNI VERARDO ZEVIANI	10	1-2 - 3-4 - S1-T		Bene comune non censibile
40	VIA GIOVANNI VERARDO ZEVIANI	10	S1-T		Bene comune non censibile
41	VIA GIOVANNI VERARDO ZEVIANI	10	T		ABITAZIONI DI TIPO ECONOMICO