

MODULARO  
F. rig. rend. 497



MINISTERO DELLE FINANZE  
DIPARTIMENTO DEL TERRITORIO  
**CATASTO EDILIZIO URBANO** (RDL 13-4-1939, n. 652)

MOD. BN (CEU)

LIRE  
200

Planimetria di u.i.u. in Comune di VERONA ..... via ZEVIANI ..... civ. 10

COMUNE DI VERONA  
FG. 224 M.N. 87  
scala 1:1000

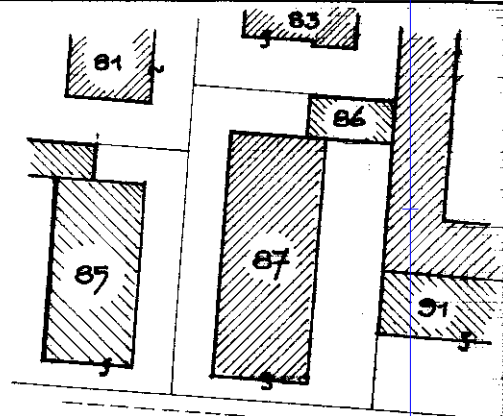

PIANO SCANTINATO

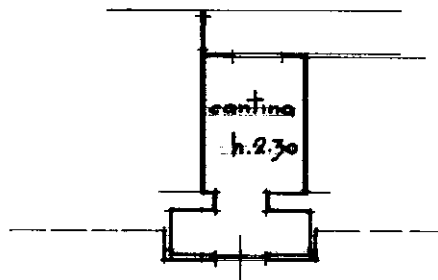

PIANO TERRA

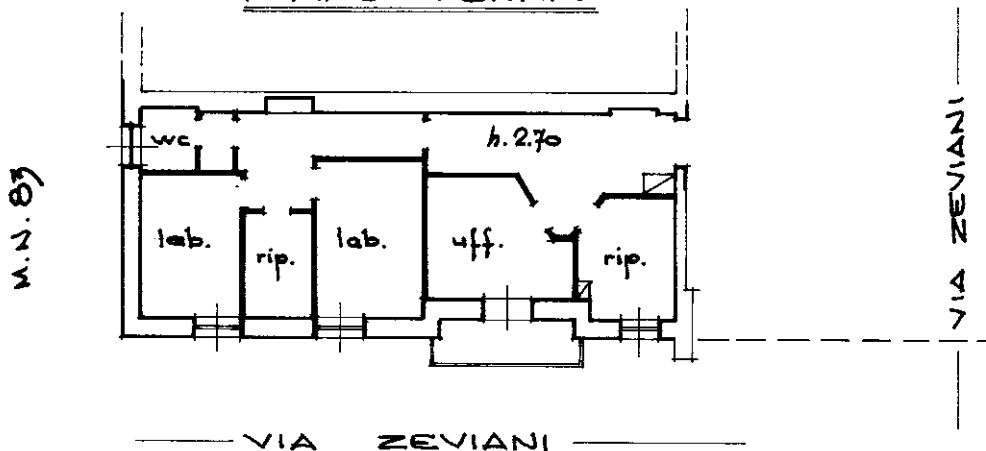

ORIENTAMENTO

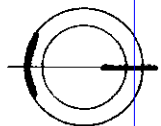

SCALA DI 1:200

man 01  
Catasto di Fabbricati - Situazione al 06/10/2023 - Comune di VERONA(L781) - < Foglio 224 - Particella 87 - Subalterno 5 >  
VIA GIOVANNI VERARDO ZEVIANI n. 10 Piano S1 - T

Dichiarazione di N.C.   
Denuncia di variazione   
Ultima planimetria in atti

Compilata dal **GEOM. GIACON PIERANTONIO**  
(Titolo, cognome e nome)

RISERVATO ALL'UFFICIO

H001

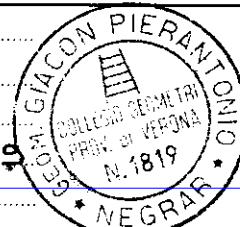

Data: 06/10/2023 Il. T244805 - Richiedente: GLNPRZ67B68L781V  
Totale schede: 1 - Formato di acquisizione: A4 (210x297) della Provincia di VERONA n. 4(210x297) sub. 5

data 24.09.98 Firma *[Signature]*

077

MODULARIO  
F. CO. N. 12 - 2-481



MINISTERO DELLE FINANZE

Mod. B (Nuovo Catasto Edilizio Urbano)

DIREZIONE GENERALE DEL CATASTO E DEI SERVIZI TECNICI ERARIALI

# NUOVO CATASTO EDILIZIO URBANO

(IL DECRETO-LEGGE 18 APRILE 1958, N. 942)

Planimetria dell'immobile situato nel Comune di Verona Via Zeviani N° 10

Ditta XXXXXXXXXX

Allegata alla dichiarazione presentata all'Ufficio<sup>(\*)</sup> di Verona

(\*) Denuncia Esistente o del Comune

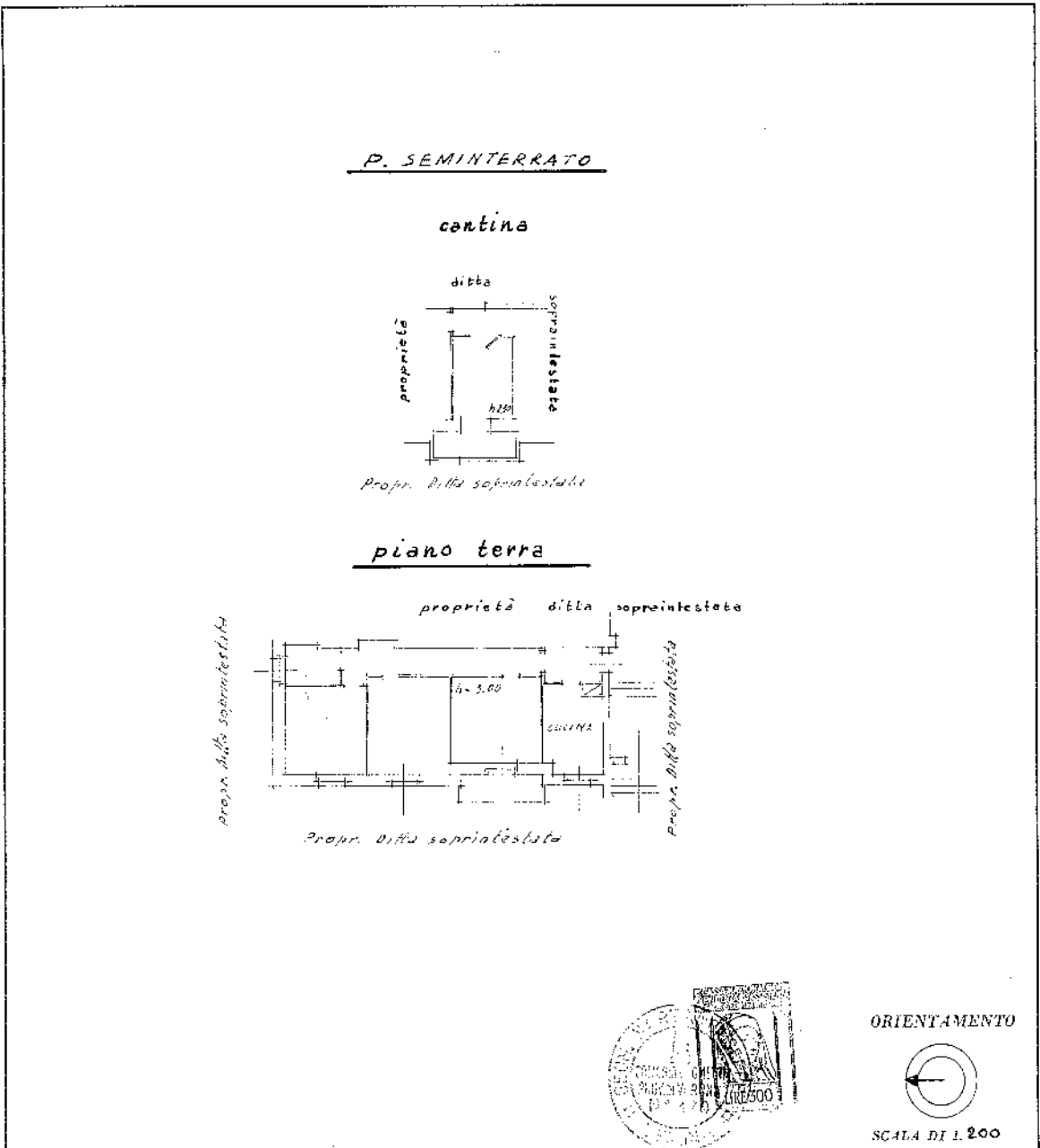

SPAZIO RISERVATO PER LE ANNOTAZIONI D'UFFICIO	
DATA	
PROT. N°	

Compilata dal Geometra  
(Titolo, nome o cognome del tecnico)  
Giuseppe Martini

Iscritto all'Albo de l. Geometri  
della Provincia di VERONA

DATA 30-1-1958

Firma ey. A.

Ultima planimetria in atti