

**PROGETTO**  
 PER IL CAMBIO DI  
 DESTINAZIONE D'USO DA ABIT.  
 A LAB. ODONTOTECNICO  
 V.le Zeviani, n. 10

progettista

dir. lavori

costruttore

data 03 FEB. 1989

scala 1:100

allegato alla richiesta cod.

Attestato alla Sanità  
 N. 190 del 1989

190

provincia

VERONA

comune

VERONA

località

proprietà



CORSURE DI VERONA  
 SETTORE X - ED. PRIV.  
 Perizia di stima alla domanda di permesso di costruire  
 N. 140 del 13 MAG. 1989  
 IL VALUTATORE  
 (vedi Tabelle Particolari)



Studio Tecnico Geom. Pierantonio Giacomini  
 Via A. Parisio, 17 37124 Verona tel. 045.8342992

ESTRATTO DI MAPPA  
 COMUNE DI VERONA  
 FOGGIO 224  
 MAPPALE 87 sub. 5  
 SCALA 1:1000

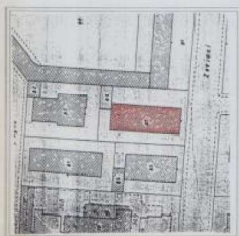

PLANIMETRIA  
 SCALA 1:500

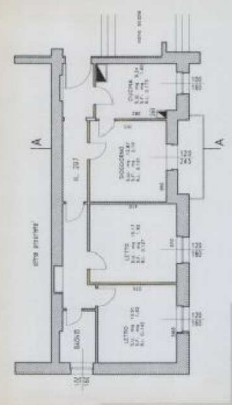
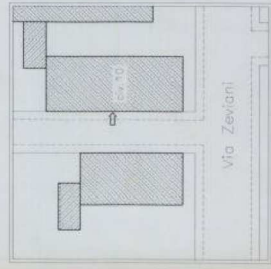

STATO ATTUALE

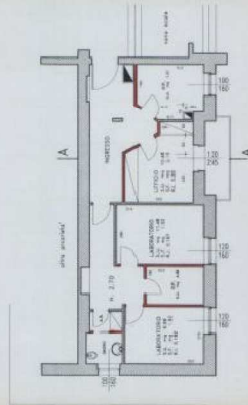

PROPOSTA DI PROGETTO

PIANTA PIANO RIALZATO

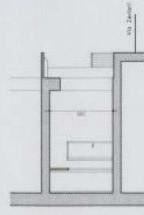

SEZIONE A-A

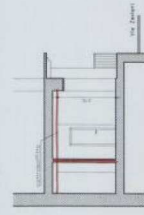

SEZIONE A-A

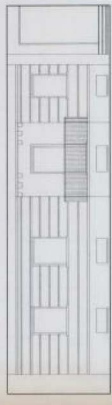

PROSPETTO PRINCIPALE (trav. via Zeviani)

INVARIATO