

Agenzia del Territorio
CATASTO FABBRICATI
Ufficio Provinciale di
Verona

Dichiarazione protocollo n. VR0469019 del 16/10/2007

Planimetria di u.i.u. in Comune di Negrar

ALLEGATO F.1.3

Via Palazzin

civ.

Identificativi Catastali:

Sezione:

Foglio: 27

Particella: 695

Subalterno: 1

Compilata da:

Marangoni Daniele

Iscritto all'albo:

Geometri

Prov. Verona

N. 1904

Scheda n. 1

Scala 1:200

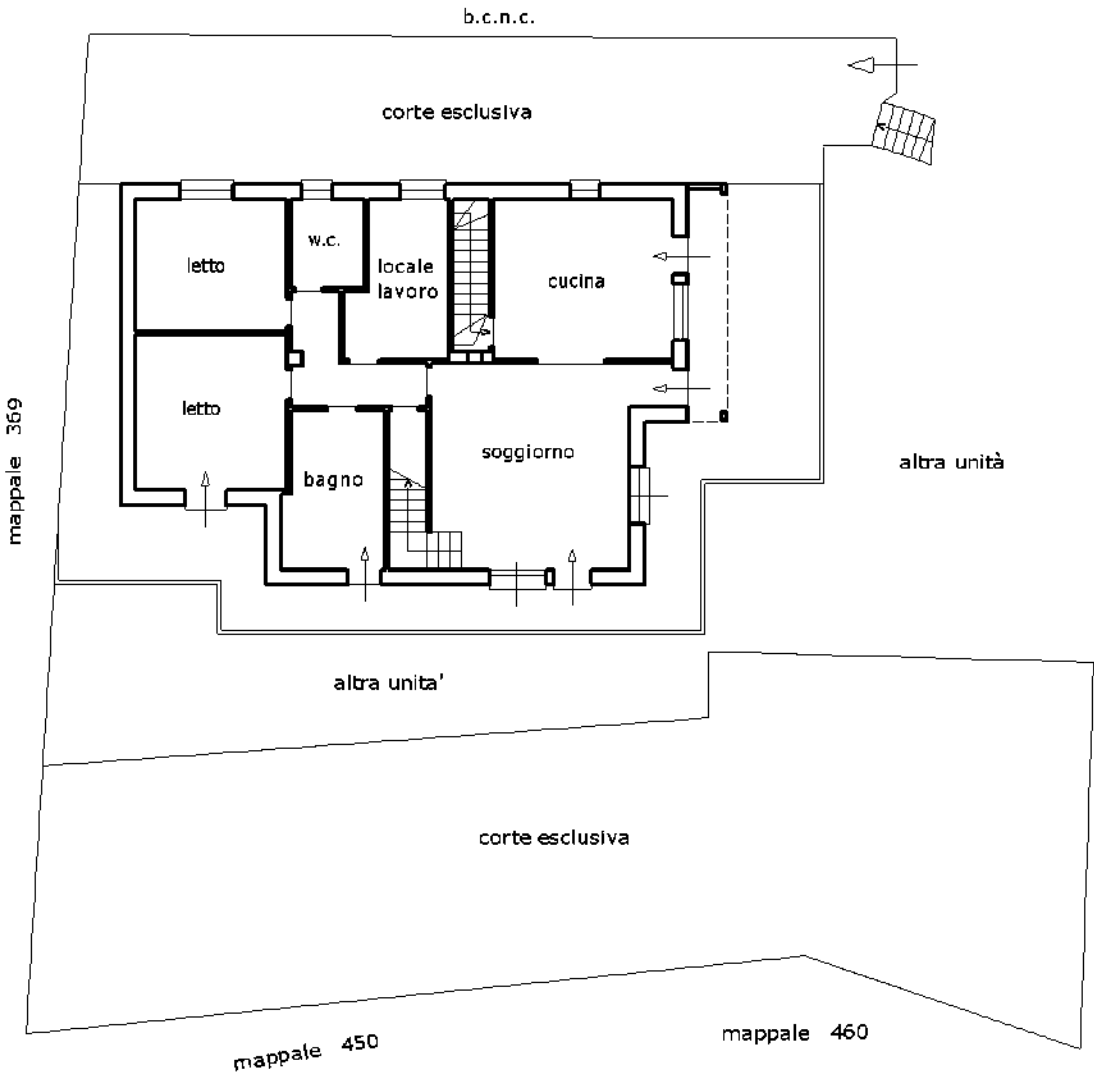

PIANO TERRA

h 270

PIANO PRIMO

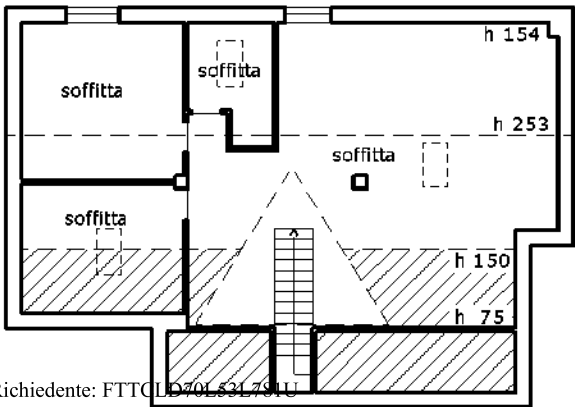

Ultima planimetria in atti

Agenzia del Territorio
CATASTO FABBRICATI
Ufficio Provinciale di
Verona

Dichiarazione protocollo n. VR0158601 del 23/04/2008

Planimetria di u.i.u. in Comune di Negrar

Via Palazzin

civ.

Identificativi Catastali:

Sezione:

Foglio: 27

Particella: 695

Subalterno: 2

Compilata da:

Marangoni Daniele

Iscritto all'albo:

Geometri

Prov. Verona

N. 1904

Scheda n. 1

Scala 1:200

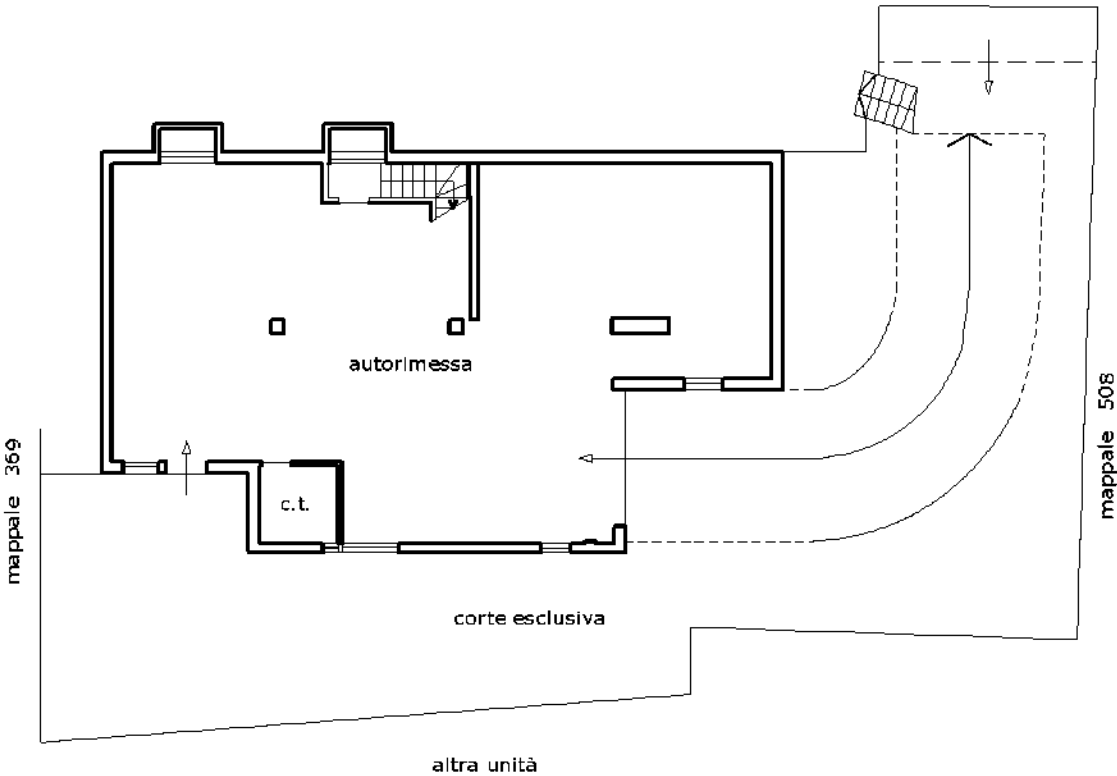

PIANO SCANTINATO
h 290

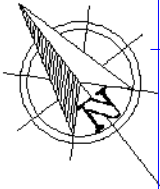

Ultima planimetria in atti

Data: 23/02/2024 - n. T75484 - Richiedente: FTTCLD70L53L781U

Totale schede: 1 - Formato di acquisizione: A4(210x297) - Formato stampa richiesto: A4(210x297)

| ELABORATO PLANIMETRICO | |
|------------------------------------|---------|
| Compilato da: Marangoni Daniele | |
| Iscritto all'albo: Geometri | |
| Prov. Verona | N. 1904 |

Agenzia del Territorio
CATASTO FABBRICATI
 Ufficio Provinciale di
 Verona

| | | | |
|--------------------------------------|------------|--|--------------------------------------|
| Comune di Negrar | | Protocollo n. VR0469019 del 16/10/2007 | |
| Sezione: | Foglio: 27 | Particella: 695 | Tipo Mappale n. 68072 del 27/02/2007 |
| Dimostrazione grafica dei subalterni | | | Scala 1 : 500 |

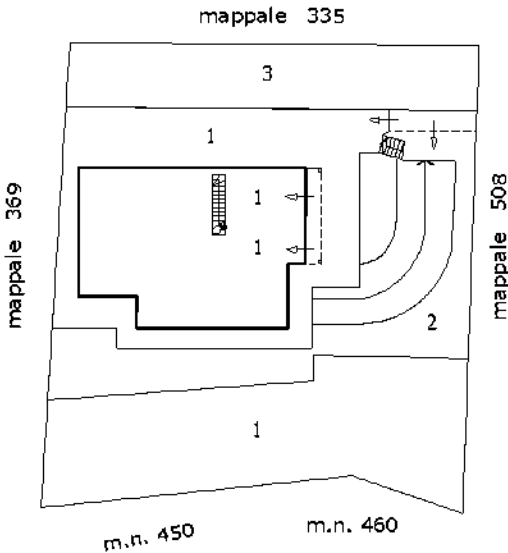

PIANO TERRA

PIANO PRIMO

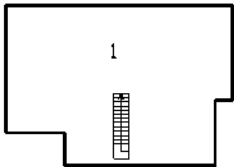

PIANO SCANTINATO

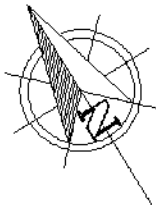
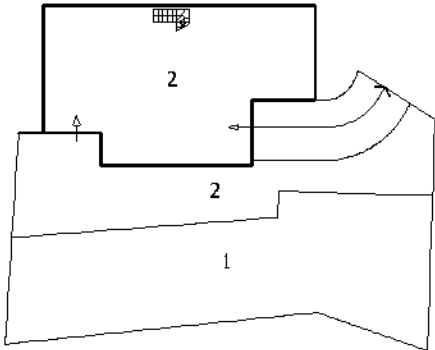

ACCERTAMENTO DELLA PROPRIETÀ IMMOBILIARE URBANA ELENCO DEI SUBALTERNI ASSEGNATI

| Comune | Sezione | Foglio | Particella | Tipo mappale | del: |
|------------------------|---------|--------|------------|--------------|------------|
| NEGRAR DI VALPOLICELLA | | 27 | 369 | 68072 | 27/02/2007 |

| Sub | UBICAZIONE via/piazza | n.civ | Piani | Scala | Int | DESCRIZIONE |
|-----|-----------------------|-------|-------|-------|-----|-------------|
| 9 | | | | | | SOPPRESSO |

| Comune | Sezione | Foglio | Particella | Tipo mappale | del: |
|------------------------|---------|--------|------------|--------------|------------|
| NEGRAR DI VALPOLICELLA | | 27 | 695 | 68072 | 27/02/2007 |

| Sub | UBICAZIONE via/piazza | n.civ | Piani | Scala | Int | DESCRIZIONE |
|-----|-----------------------|-------|-------|-------|-----|--|
| 1 | VIA PALAZZIN | | T-1 | | | ABITAZIONE IN VILLINO |
| 2 | VIA PALAZZIN | | S1 | | | AUTORIMESSA |
| 3 | VIA PALAZZIN | | S1-T | | | BENE COMUNE NON CENSIBILE AI SUB. 1-2 (STRADA PRIVATA) |



Ufficio Tecnico Erariale di VERONA

ELABORATO PLANIMETRICO

Pag. n. 1 di 1

Ubicazione e riferimenti catastali dell'immobile

Comune NEGRAR

C.T. Sez. Fgl. Mapp.

Via/piazza PALAZZINO n. 1

C.E.U. Sez. U Fgl. B Mapp. 436

ESTRATTO DI MAPPA scala 1: 2000

Tipo mappale n. del

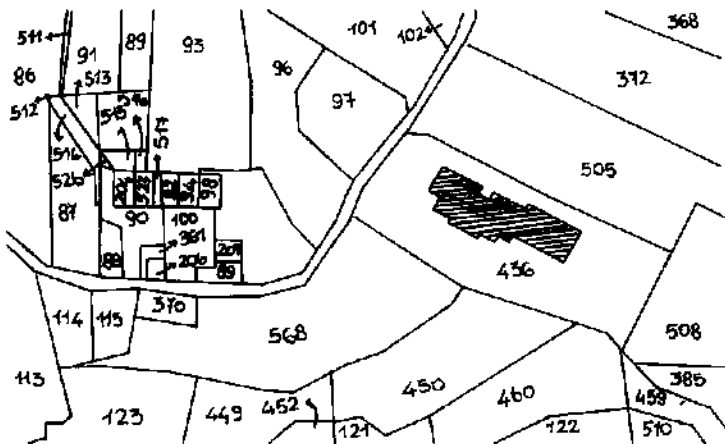

Riservato all'Ufficio Tecnico Erariale

Protocollo

325538

L'operatore

Carri

IL TECNICO

data

firma e timbro

Sostituisce il presente mod. EP/1 prot.

Annullo e sostituito dal mod. EP/1 prot.

Ultima planimetria in atti

Data presentazione: 17/09/2001 - Data: 23/02/2024 - n. T246523 - Richiedente: Telematico

Totale schede: 3 - Formato di acquisizione: A4(210x297) - Formato stampa richiesto: A4(210x297) - Fattore di scala non utilizzabile

Ufficio Tecnico Erariale di **VERONA****ELABORATO PLANIMETRICO**Pag. n. **1**, di **1**

| Comune | Sezione | Foglio | Numero | Tipo mappale n. | del |
|---------------|--------------|----------|------------|-----------------|-----|
| MEGRAR | UNICA | 8 | 436 | | |

DIMOSTRAZIONE GRAFICA DEI SUBALTERNI ASSEGNATI

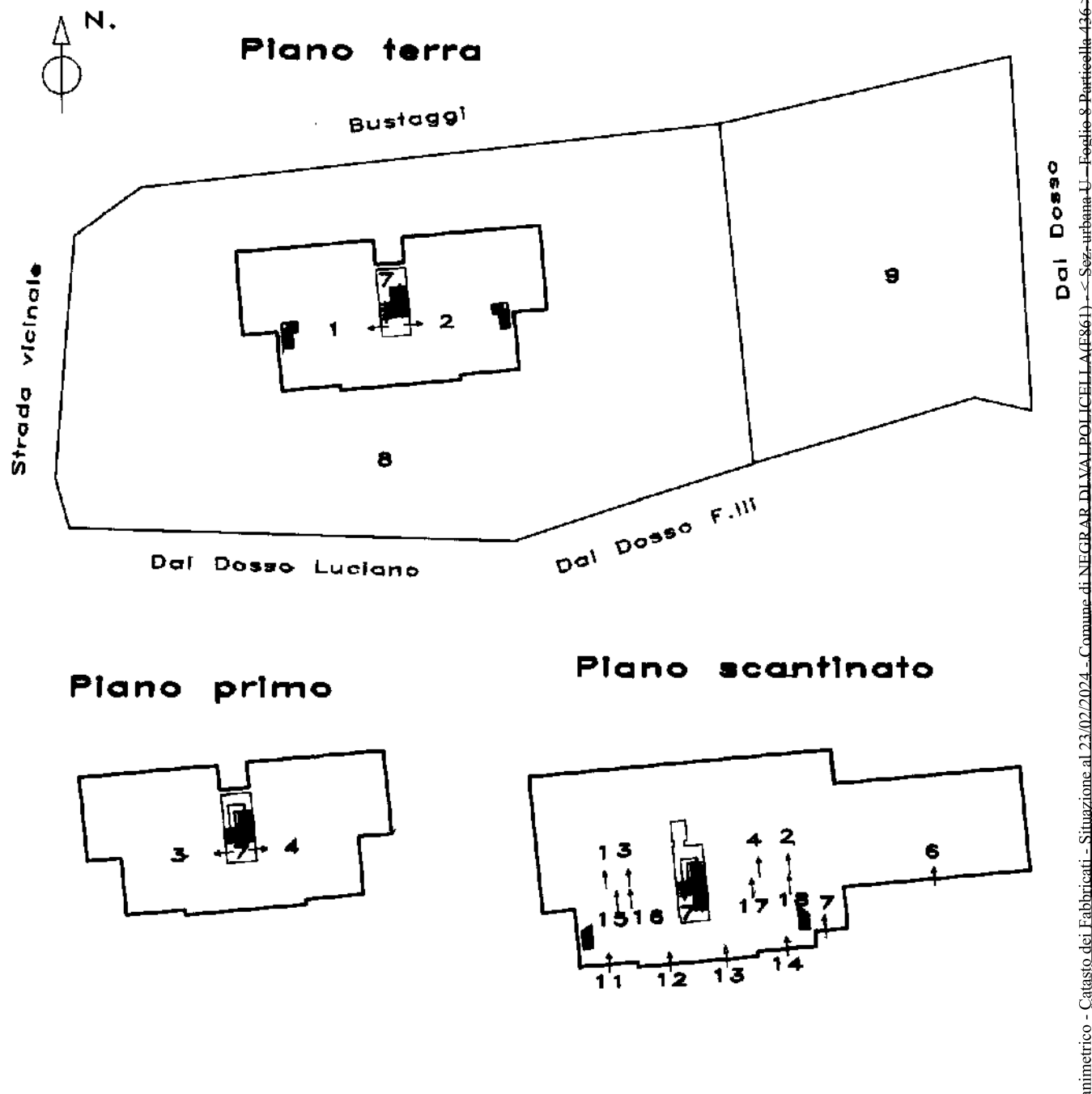
scala 1: **500**

Riservato all'Ufficio Tecnico Erariale

Protocollo **325538**

L'operatore

Campit

IL TECNICO

[Signature]
data **23/02/2024**

Sostituisce il presente mod. EP/2 prot.

Data presentazione: 17/09/2001 - Data: 23/02/2024 - n. T246523 - Richiedente: Telematico

Annullato e sostituito dal mod. EP/2 prot.

Totale schede: 3 - Formato di acquisizione: A4(210x297) - Formato stampa richiesto: A4(210x297) - Fattore di scala non utilizzabile

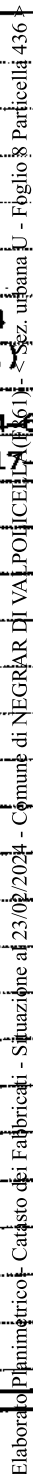

ACCERTAMENTO DELLA PROPRIETÀ IMMOBILIARE URBANA ELENCO DEI SUBALTERNI ASSEGNATI

| Comune | Sezione | Foglio | Particella | Tipo mappale | del: |
|------------------------|---------|--------|------------|--------------|------|
| NEGRAR DI VALPOLICELLA | | 27 | 508 | | |

| Sub | UBICAZIONE via/piazza | n.civ | Piani | Scala | Int | DESCRIZIONE |
|-----|-----------------------|-------|-------|-------|-----|---|
| 1 | VIA PALAZZIN | | T | | | AUTORIMESSA |
| 2 | VIA PALAZZIN | | T | | | AUTORIMESSA |
| 3 | VIA PALAZZIN | | T | | | AUTORIMESSA |
| 4 | VIA PALAZZIN | | T | | | BENE COMUNE NON CENSIBILE AI SUB. 1-2-3 E AI SUB. 1-2-3 DEL MAPPALE 378 (CORTE, INGRESSO E VANO SCALA). |
| 5 | VIA PALAZZIN | | T | | | AREA URBANA DI MQ. 72 |
| 6 | VIA PALAZZIN | | T | | | AREA URBANA DI MQ. 628 |

Elaborato planimetrico

Comune di Negrar
Cassa foglio 8

Mapp. n° 418-419

Scala 1:2000

Filer. tipo mapp.
n° del

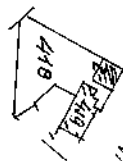

Piano terra

con annesso corte

Scala 1:500

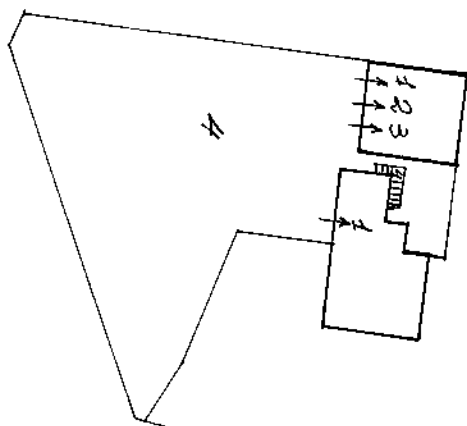

Piano Primo

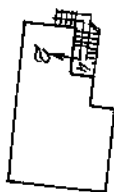

Piano Secondo



Subdivisione in Subaltemi

mapp. n° 418 sub. 1 Garage (P.T.) con locale contiguo
mapp. n° 418 sub. 2 Garage (P.T.) con locale contiguo
mapp. n° 418 sub. 3 Garage (P.T.) con locale contiguo
mapp. n° 419 sub. 1 appartamento (P.T.)
mapp. n° 419 sub. 2 appartamento (P.T.)
mapp. n° 419 sub. 3 appartamento (P.T.)
mapp. n° 419 sub. 4 Bene com. non cens. di sub. 1-2-3-4
del mappale n° 419 (Scala)
del mapp. n° 418 e di sub. 1-2-3-4
mapp. n° 419 (Corte)

Computo dei geom.
Mariancom Sergio
iscritto all'Albo dei
geom. n° 969 Prov. VR



Ultima planimetria in atti

ACCERTAMENTO DELLA PROPRIETÀ IMMOBILIARE URBANA ELENCO DEI SUBALTERNI ASSEGNATI

| Comune | Sezione | Foglio | Particella | Tipo mappale | del: |
|------------------------|---------|--------|------------|--------------|------|
| NEGRAR DI VALPOLICELLA | | 8 | 419 | | |

| Sub | UBICAZIONE via/piazza | n.civ | Piani | Scala | Int | DESCRIZIONE |
|-----|-----------------------|-------|-------|-------|-----|--------------------|
| 1 | | | | | | Immobile Soppresso |
| 2 | | | | | | Immobile Soppresso |
| 3 | | | | | | Immobile Soppresso |

| ELABORATO PLANIMETRICO | |
|------------------------------------|---------|
| Compilato da: Marangoni Daniele | |
| Iscritto all'albo: Geometri | |
| Prov. Verona | N. 1904 |

Agenzia del Territorio
CATASTO FABBRICATI
 Ufficio Provinciale di
 Verona

| | | | |
|--------------------------------------|------------|--|---------------------|
| Comune di Negrar | | Protocollo n. VR0446608 del 01/10/2007 | |
| Sezione: | Foglio: 27 | Particella: 378 | Tipo Mappale n. del |
| Dimostrazione grafica dei subalterni | | | Scala 1 : 500 |

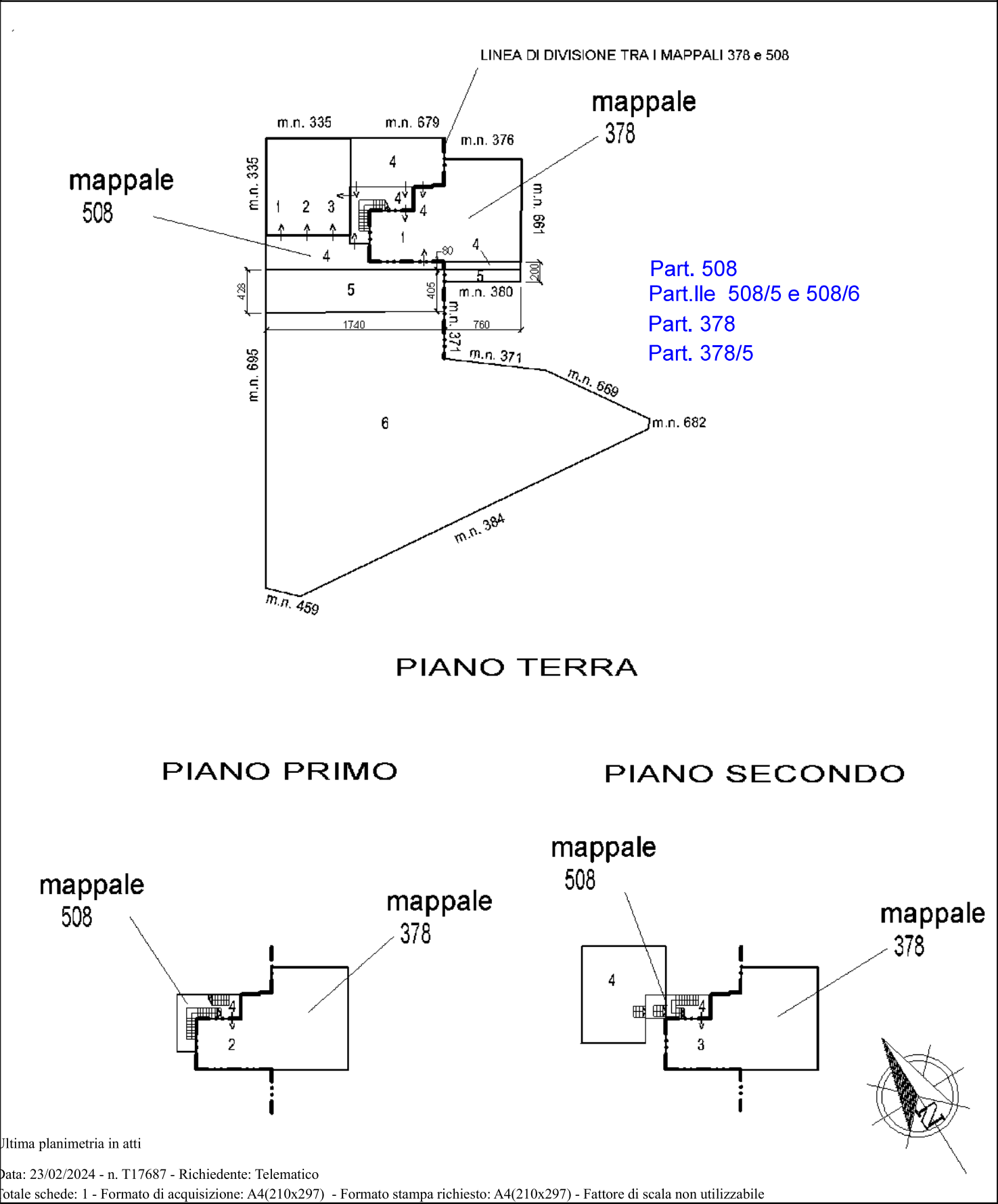

Ultima planimetria in atti

ACCERTAMENTO DELLA PROPRIETÀ IMMOBILIARE URBANA ELENCO DEI SUBALTERNI ASSEGNATI

| Comune | Sezione | Foglio | Particella | Tipo mappale | del: |
|------------------------|---------|--------|------------|--------------|------|
| NEGRAR DI VALPOLICELLA | | 27 | 378 | | |

| Sub | UBICAZIONE via/piazza | n.civ | Piani | Scala | Int | DESCRIZIONE |
|-----|-----------------------|-------|-------|-------|-----|---|
| 1 | VIA PALAZZIN | | T | | | ABITAZIONE DI TIPO ECONOMICO |
| 2 | VIA PALAZZIN | | 1 | | | ABITAZIONE DI TIPO ECONOMICO |
| 3 | VIA PALAZZIN | | 2 | | | ABITAZIONE DI TIPO ECONOMICO |
| 4 | VIA PALAZZIN | | T | | | BENE COMUNE NON CENSIBILE AI SUB. 1-2-3 (MARCIAPIEDE E C.T.) |
| 5 | VIA PALAZZIN | | T | | | AREA URBANA DI MQ. 9 |