

MINISTERO DELLE FINANZE
DIREZIONE GENERALE DEL CATASTO E DEI SS.TT.EE.
CATASTO EDILIZIO URBANO (RDL 13-4-1939, n. 652)

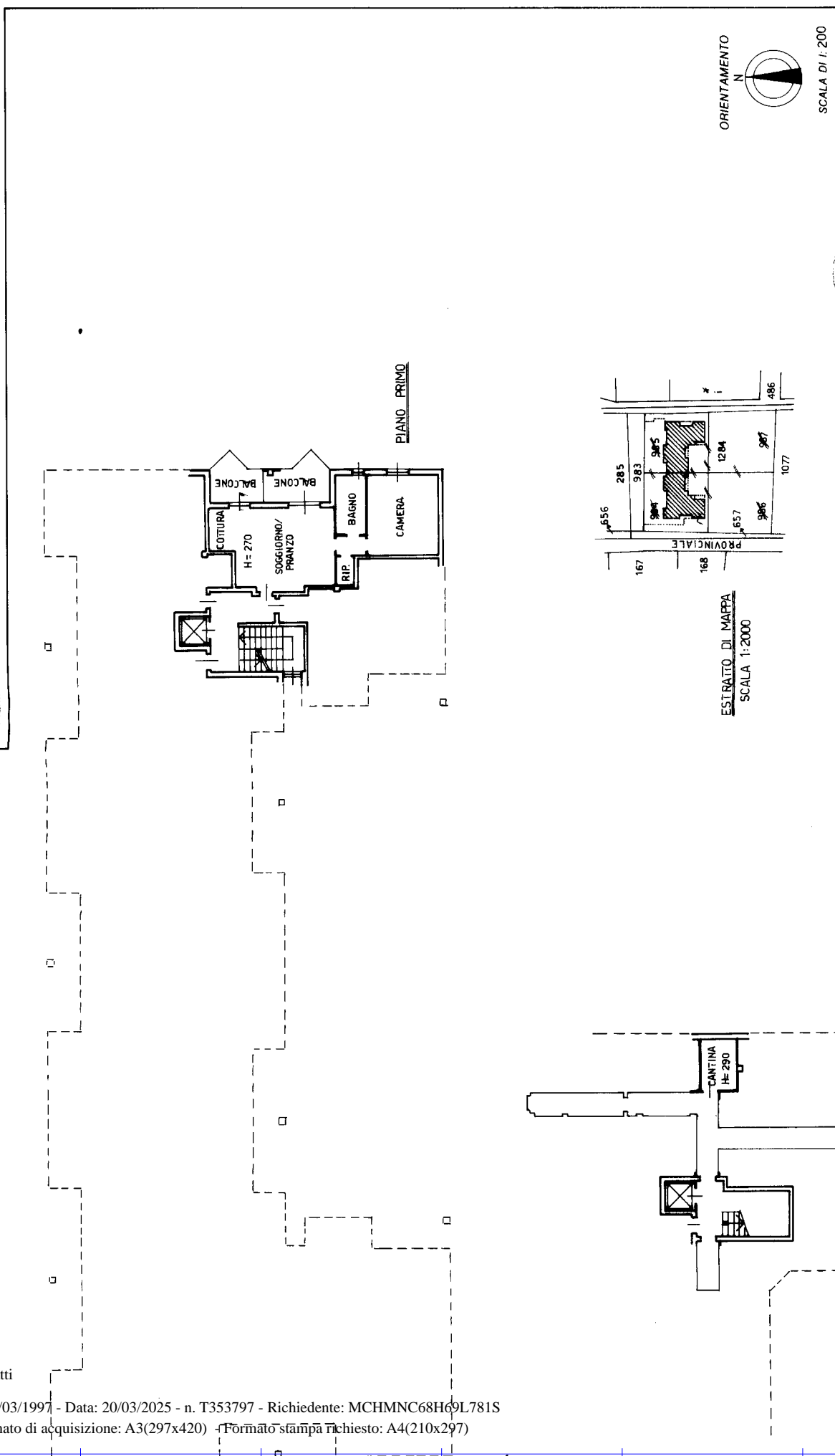

MODULARIO
F. rig. rend. 496

planimetria di u.i.u. in Comune di... BUSSOLENGO..... via ... MOLINARA..... civ.



RISERVATO ALL'UFFICIO

Compilata da **Geometra Brusco**..... Stefano.....
(Titolo, cognome e nome)

☒ Dichiarazione di N.C.

Denuncia di variazione ☐

Identificativi catastali

Iscritto all'albo dei Geometri.....

13. n. 1284 sub. 25 nuovo 01 della provincia di Verona n. 2150
 articolo 1284 - Subalterno 25
 Firma Stefano

PIANO SCANTINATO

Catasto dei Fabbricati= Situazione al 20/03/2025- Comune di BUSSOLENGO(B296) - < Foglio 13
VIA MOLINARA Piano S1-1

MOD. AN (CEU)
LIRE
400

MINISTERO DELLE FINANZE
DIREZIONE GENERALE DEL CATASTO E DEI SS.TT.EE.
CATASTO EDILIZIO URBANO (RDL 13-4-1939, n. 652)
Planimetria di u.i.u. in Comune di BUSSOLENGO via MOLINARA CIV.

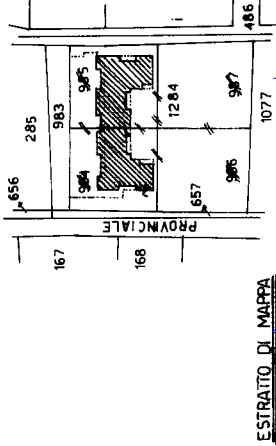
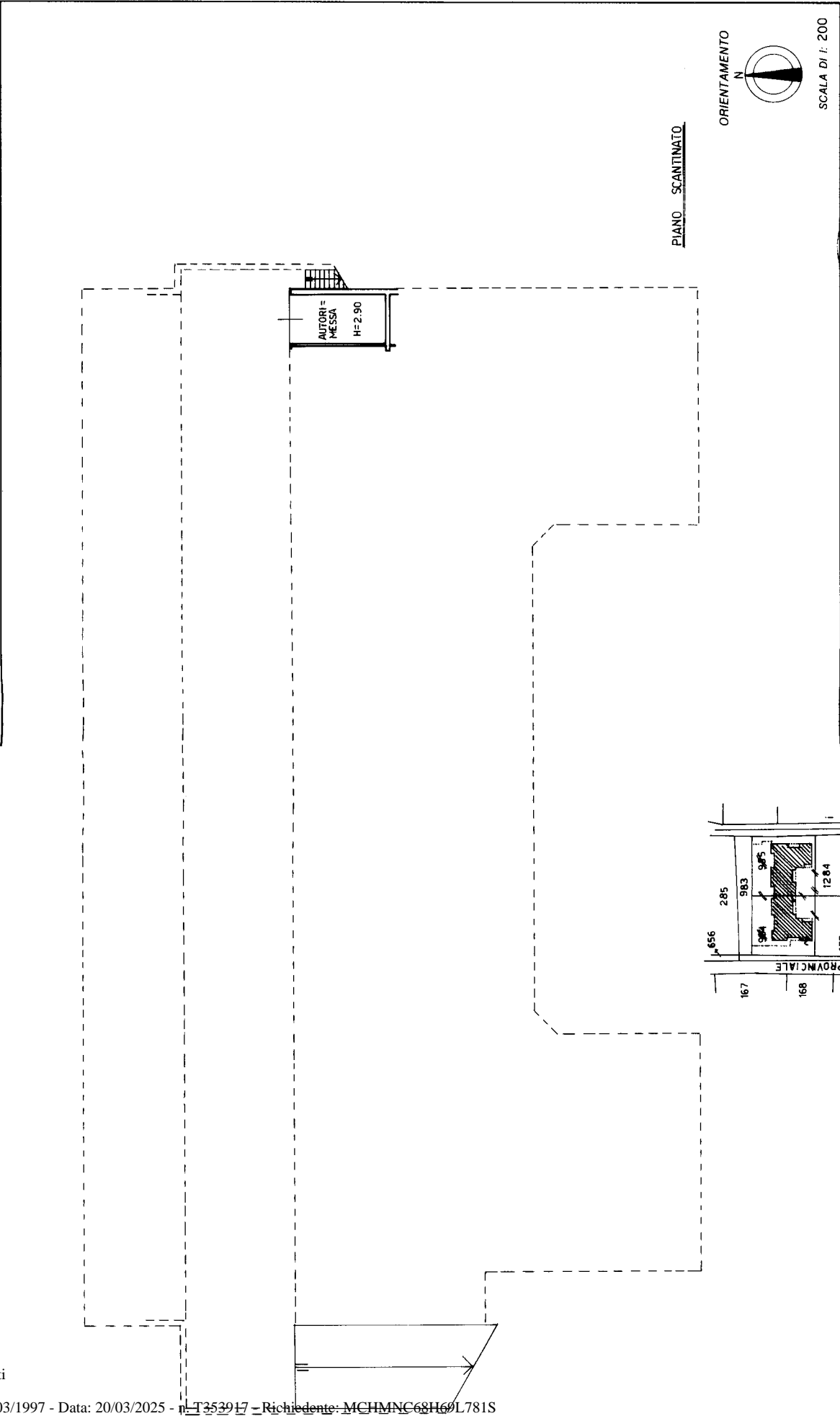

RISERVATO ALL'UFFICIO	
Compiata da Geometra Brusco Stefano	
(Titolo, cognome e nome)	
Iscritto all'albo dei Geometri n. 2156	
della provincia di Verona Firma	
F. 13 sub. 50 map. 01	
n. 1284 - Particella 1284 - Subalterno 50	
Dichiarazione di N.C. <input checked="" type="checkbox"/> Denuncia di variazione <input type="checkbox"/>	
Identificativi catastali	

Ultima planimetria in atti

MODULARIO
F. rig. rend. 487



MINISTERO DELLE FINANZE
DIPARTIMENTO DEL TERRITORIO
CATASTO EDILIZIO URBANO (RDL 13-4-1939, n. 652)

MOD. **5N** (CEU)

LIRE
500

Planimetria di u.i.u. in Comune di...BUSSOLENGO..... via MOLINARA..... civ.....

POSTO AUTO
SCOPERTO
di mq 12

PIANO TERRA

ESTRATTO DI MAPPA
SCALA 1: 2000

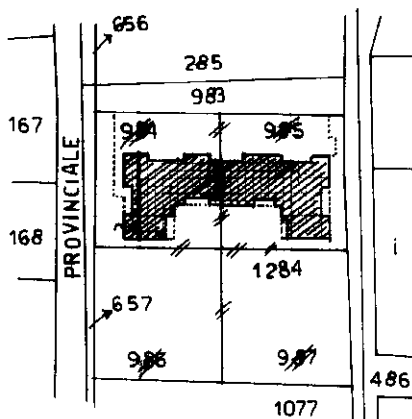

ORIENTAMENTO

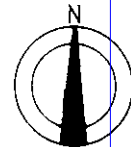

SCALA DI 1: 2000

Dichiarazione di N.C. ☐
Ultima denuncia di variazione ☒

Compilata dal Geom. Brusco Stefano
(Titolo, cognome e nome)

RISERVATO ALL'UFFICIO

Data presentazione: 15/09/1997 - Data: 20/03/2025 - n. T354656 - Richiedente: MCHMNC68H69L781S

Totale schede: 13 Formato di acquisizione: A4 (210x297) - Formato stampa richiesto: A4 (210x297)

Identificativi catastali
n. 1284 sub. 105

Iscritto all'albo dei Geometri
della provincia di Verona n. 2156

data Firma [Signature]

Catasto al 20/03/2025 - Comune di BUSSOLENGO(B296) - < Foglio 13 - Particella 1284 - Subalterno 105 >
VIA MOLINARA Piano T

ELABORATO PLANIMETRICO		Agenzia delle Entrate	
Compilato da: Castelluccio Davide		CATASTO FABBRICATI	
Iscritto all'albo: Geometri		Ufficio Provinciale di	
Prov. Verona		Verona	
N. 2520			
Comune di Bussolengo		Protocollo n. VR0193616 del 20/12/2021	
Sezione:	Foglio: 13	Particella: 1284	Tipo Mappale n. del
Dimostrazione grafica dei subalterni			Scala 1 : 500

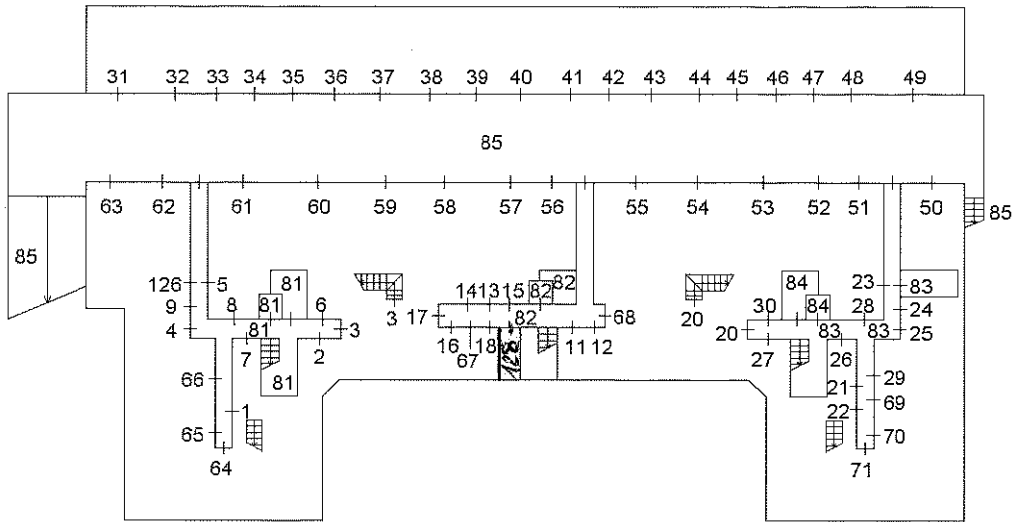

PIANO PRIMO SOTTOSTRADA

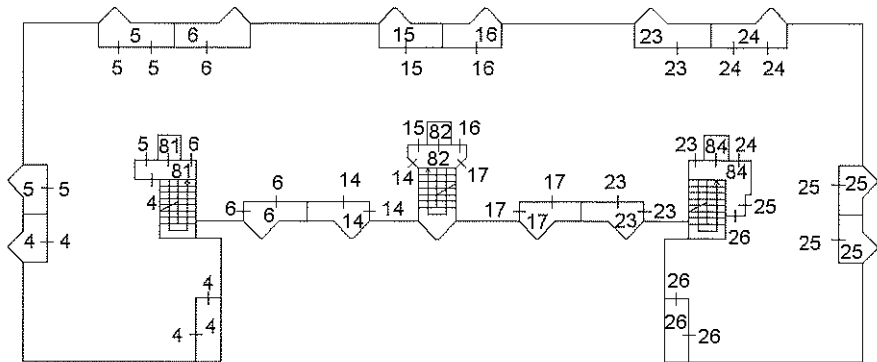

PIANO PRIMO

Ultima planimetria in atti



ELABORATO PLANIMETRICO

Compilato da:
Castelluccio Davide

Iscritto all'albo:
Geometri

Prov. Verona

N. 2520

Agenzia delle Entrate

CATASTO FABBRICATI

Ufficio Provinciale di
Verona

Comune di Bussolengo

Protocollo n. VR0193616 del 20/12/2021

Sezione: Foglio: 13 Particella: 1284

Tipo Mappale n. del

Dimostrazione grafica dei subalterni

Scala 1 : 500

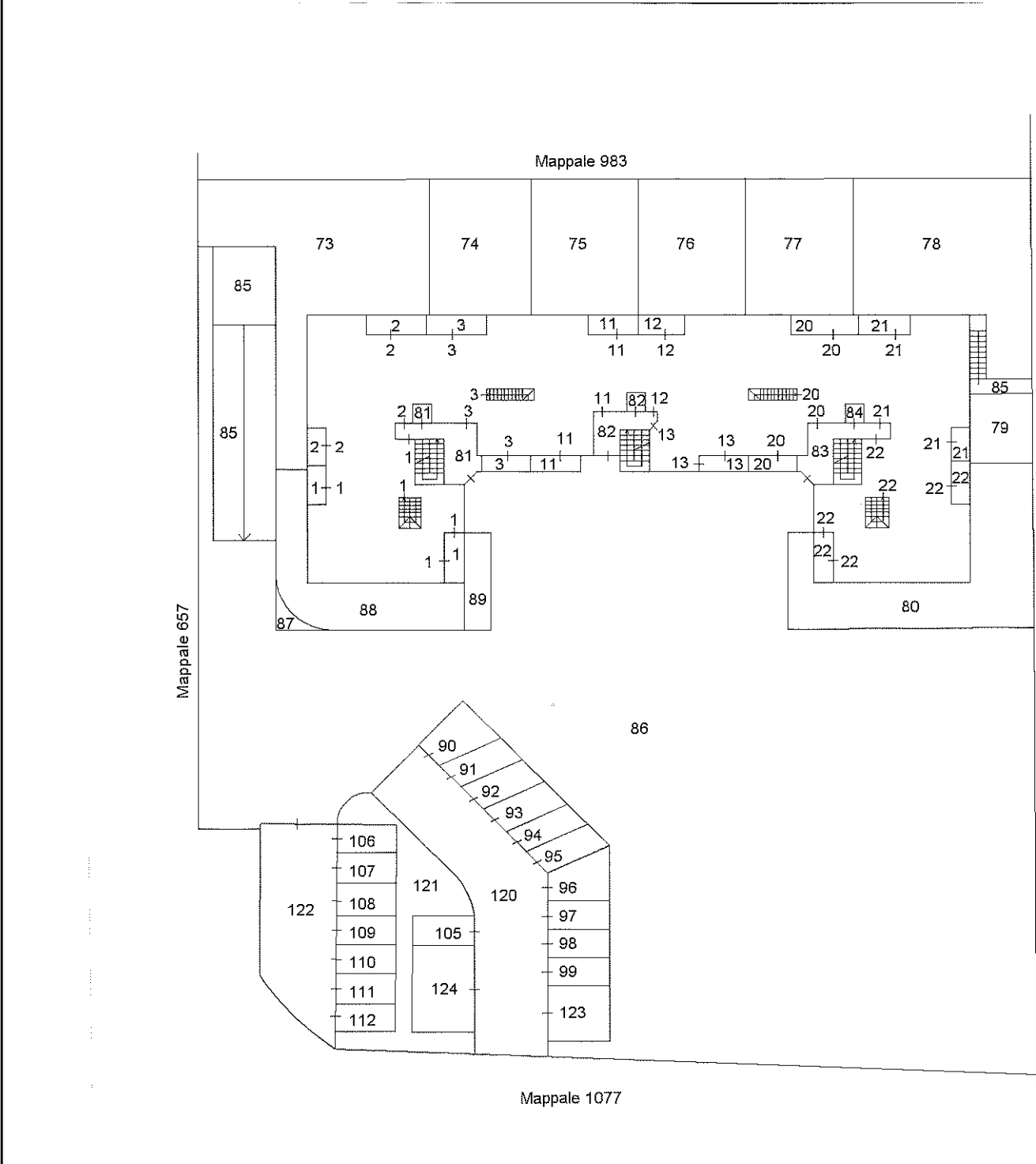

PIANO TERRA

Ultima planimetria in atti



ELABORATO PLANIMETRICO	
Compilato da: Castelluccio Davide	
Iscritto all'albo: Geometri	
Prov. Verona	N. 2520

Agenzia delle Entrate
CATASTO FABBRICATI
Ufficio Provinciale di
Verona

Comune di Bussolengo			Protocollo n. VR0193616 del 20/12/2021	
Sezione:	Foglio: 13	Particella: 1284	Tipo Mappale n.	del
Dimostrazione grafica dei subalterni			Scala 1 : 500	

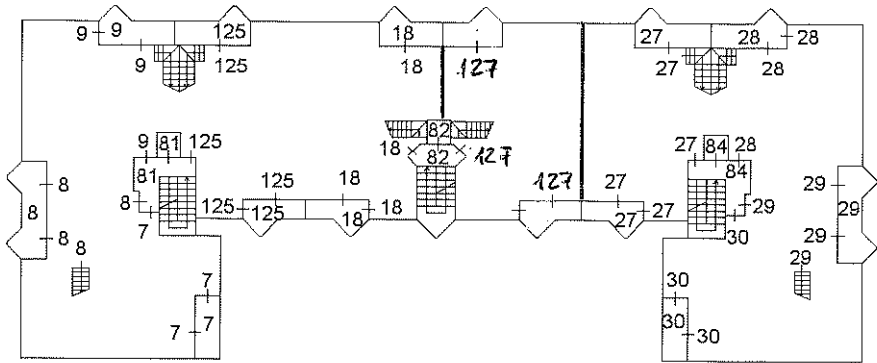

PIANO SECONDO

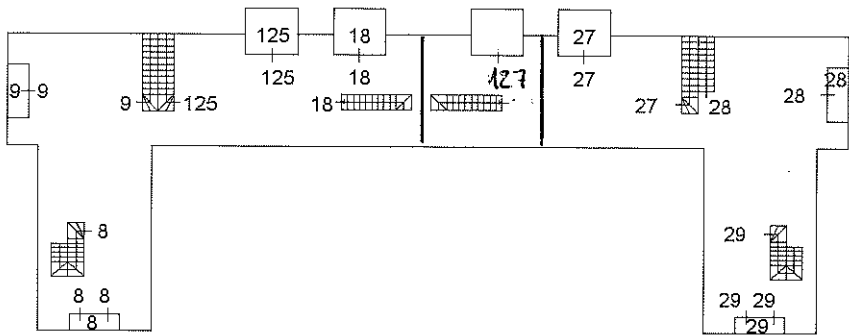

PIANO TERZO



Ultima planimetria in atti