

DOCUMENTAZIONE FOTOGRAFICA IMMOBILE : PARTICELLA 297 SUB 3 CORPO A



Vista dell'officina e del salone espositivo



Vista degli uffici



Ingresso officina dal vano scala



Vista dell'officina

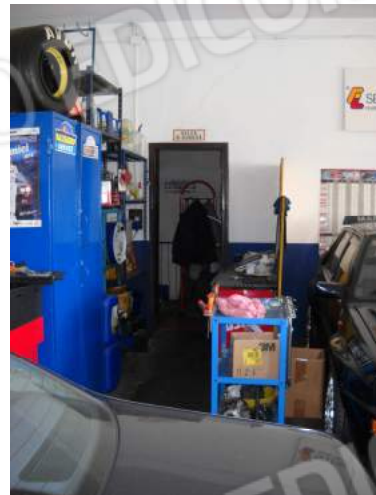

Magazzino dell'officina



Ingresso al salone espositivo



Salone espositivo



Accesso al piano interrato



Piccolo W.C.



Scala d'accesso al piano interrato

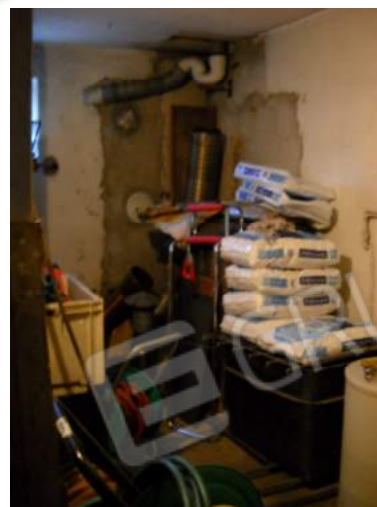

Ex centrale termica comune



Locale magazzino del piano interrato

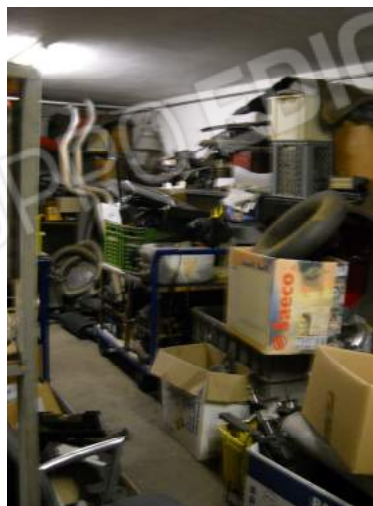

Altro locale magazzino del piano interrato



Ingresso dal vano scala all'ufficio



Locale ufficio



Ingresso al secondo locale ufficio



Secondo locale ufficio

DOCUMENTAZIONE FOTOGRAFICA IMMOBILE : PARTICELLA 297 SUB 1 CORPO B



Appartamento posto nella parte retrostante l'edificio



Ingresso comune



Scala d'accesso



Porta d'ingresso dell'appartamento



Corridoio



Cucina



Soggiorno



Ripostiglio



Bagno



Camera doppia



Camera matrimoniale



Camera



Scala d'accesso alla ex centrale termica comune



Ex centrale termica comune ora ripostiglio comune.



Vista della terrazza comune ai sub 1 e sub 2



DOCUMENTAZIONE FOTOGRAFICA IMMOBILE : PARTICELLA 297 SUB 2 CORPO C



Appartamento con vano scala

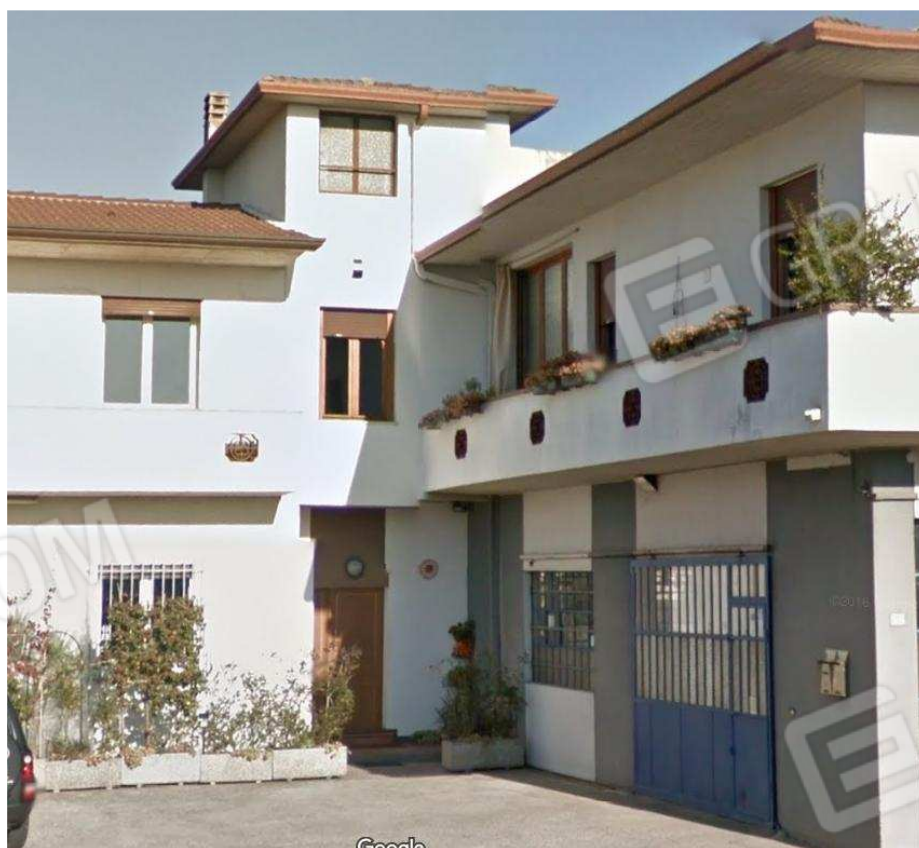

Ingresso comune



Scala d'accesso



Porta d'ingresso dell'appartamento



Soggiorno

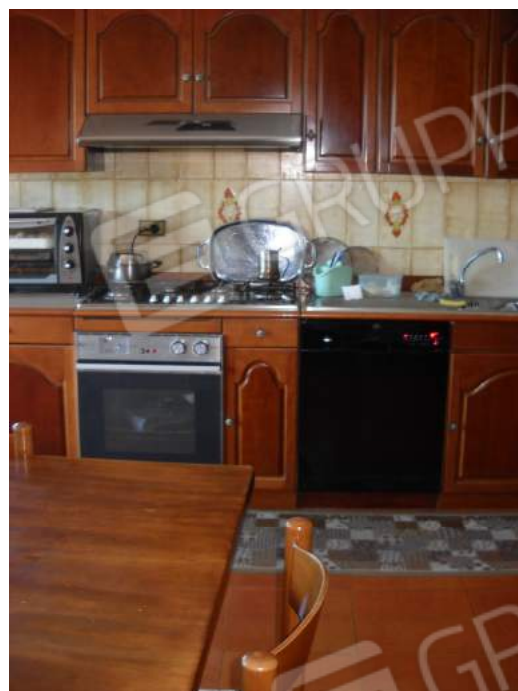

Cucina



Studio



Locale ripostiglio e centrale termica



Locale ripostiglio e centrale termica



Bagno

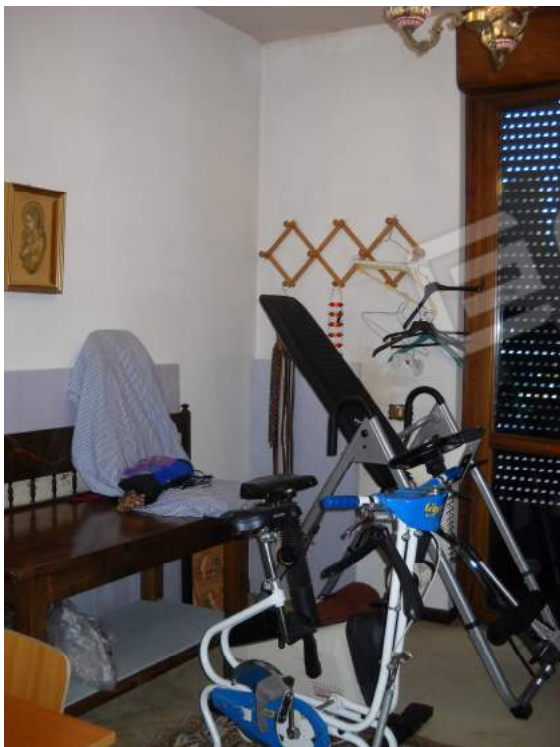

Camera



Camera matrimoniale



Camera matrimoniale



Scala d'accesso alla ex centrale termica comune



Ex centrale termica comune ora ripostiglio



Terrazza comune ai sub 1 e sub 2



FOTO DEL COMPLESSO ARTIGIANALE CON ABITAZIONI - INTERGAZIONE



VISTA DEL COMPLESSO ARTIGIANALE DA VIA MONTE ORTIGARA
L'APPARTAMENTO, CORPO B E' POSTO SUL RETRO DELL'EDIFICIO



STRADA LATERALE AL COMPLESSO ARTIGIANALE CHE CONDUCE AL ALTRO INGRESSO



ALTRO CANCELLO D'INGRESSO CHE CONDUCE ALL'AREA RETROSTANTE

LOCALI DELL'UFFICIO AL PIANO PRIMO OGGETTO DI SOPRAELEVAZIONE



PRIMO LOCALE UFFICIO E VISTA DELL'ATTACCO DELLA CALDAIA



BAGNO E SECONDO LOCALE UFFICIO

AMPLIAMENTO DELL'OPIFICIO



VISTE ESTERNE DELL'AMPLIAMENTO





VISTE INTERNE DELL'AMPLIAMENTO



VISTE DELL'AREA RETROSTANTE - PARTICELLE 292 E 532



BARACCHE ABUSIVE

