

ELABORATO PLANIMETRICO	Compilato da: Matteazzi Federico	Iscritto all'albo: Geometri	Prov. Vicenza	N. 2649
Comune di Marostica - Marostica	Sezione:	Foglio: 6	Particella: 291	Protocollo n. 28/09/2007 del
Dimostrazione grafica dei subalterni		Tipo Mappale n. del Scala 1 : 500		

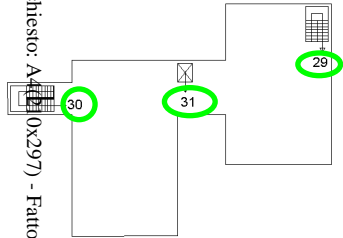

PIANO PRIMO

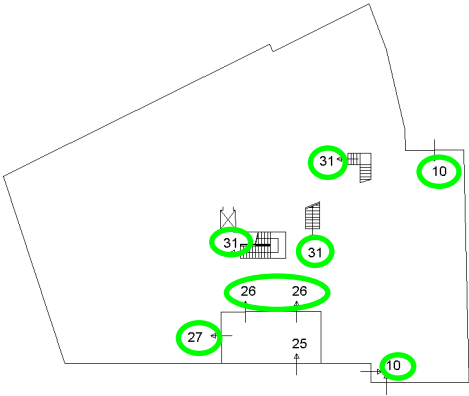

PIANO INTERRATO

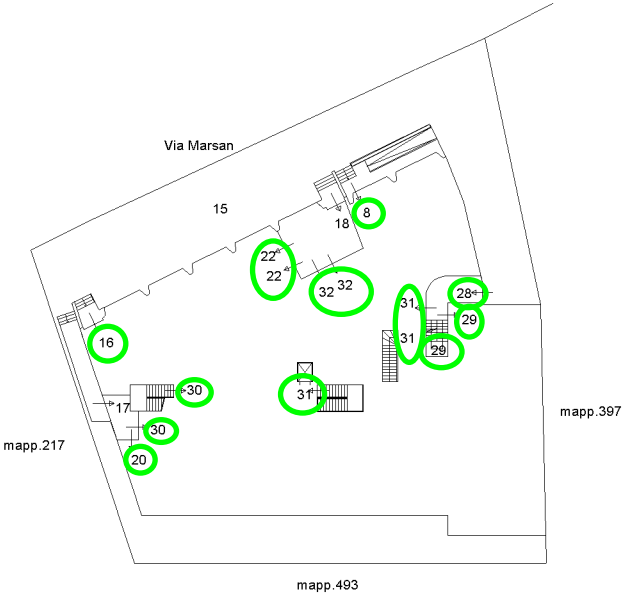

PIANO TERRA
CON
CORTE ANNESSA

ACCERTAMENTO DELLA PROPRIETÀ IMMOBILIARE URBANA ELENCO DEI SUBALTERNI ASSEGNATI

Comune MAROSTICA	Sezione	Foglio 6	Particella 291	Tipo mappale	del:
---------------------	---------	-------------	-------------------	--------------	------

Sub	UBICAZIONE via/piazza	n.civ	Piani	Scala	Int	DESCRIZIONE
7						SOPPRESSO
8	via marsan	4/A	T			NEGOZIO
9						SOPPRESSO
10	via marsan	4	S1			AUTORIMESSA
11						SOPPRESSO
12						SOPPRESSO
13						SOPPRESSO
14						SOPPRESSO
15	via marsan	4	T			BCNC A TUTTI I SUB (CORTE)
16	via marsan	2/A	T			NEGOZIO
17	via marsan	2	T			BCNC (ATRIO) AI SUB 20 E 30
18	via marsan	4	T			BCNC (PORTICO) AI SUB 22 E 32
19						SOPPRESSO
20	via marsan	4	T			UFFICIO
21						SOPPRESSO
22	via marsan	4	T			NEGOZIO
23						SOPPRESSO
24						SOPPRESSO
25	via marsan	4	S1			BCNC (TUNNEL) AI SUB 26 E 27
26	via marsan	4	S1			AUTORIMESSA
27	via marsan	4	S1			AUTORIMESSA
28	via marsan	4/B	T			UNITA' IN CORSO DI DEFINIZIONE
29	via marsan	4/B	T-1			ABITAZIONE
30	via marsan	4	T-1			NEGOZIO
31	via marsan	4	S1-T - 1			LABORATORIO PRODUZIONE CERAMICHE
32	via marsan	4	T			NEGOZIO

MODULARIO
F. rig. rend. 497



MINISTERO DELLE FINANZE
DIPARTIMENTO DEL TERRITORIO

CATASTO EDILIZIO URBANO (RDL 13-4-1939, n. 652)

MOD. BN

LIRF
200

Planimetria di u.i.u. in Comune di Marostica via Marsan civ. 2/4

A.U.I.
prop. stessa ditta

MOD. 8 - 26507 - A-7-83
p. 20001
p. 20002

A.U.I.
prop. altra ditta

Bar

dep.

anti

deposito

WC

P.PIANO RIALZATO H=300

ORIENTAMENTO

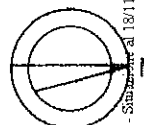

SCALA DI 1:2

Dichiarazione di N.C. ☐
Denuncia di variazione ☒

Compilata dal Architetto
(Titolo, cognome e nome)
Settin Maurizio

RISERVATO ALL'UFFICIO

Catasto

608682

Identificativi catastali
Data di presentazione: 17/09/1998 - Data: 18/11/2022 - N. pratica: VI0133690/2022 - Richiedente: GUERRATO TRISSINO LUDOVICA -
Scheda 1 di 91 - Formato di acq.: A4(210x297) - Fatt. di scala: 1:1
data 20/07/98 Firma L. Guerrato

MODULARIO
F. rig. rend. 487



MINISTERO DELLE FINANZE
DIPARTIMENTO DEL TERRITORIO
CATASTO EDILIZIO URBANO (RDL 13-4-1939, n. 652)

LIRE
200

Planimetria di u.i.u. in Comune di Marostica via Marsan civ.

A.U.I.
prop. stessa ditta

MOD 37 265/9 - 17.4.98
16/01/98
L. 13/11/2022

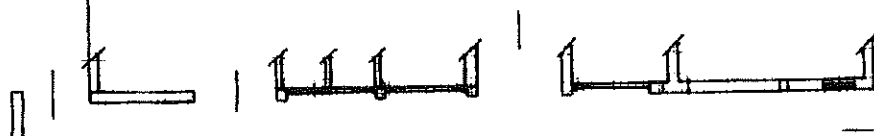

Rimessa

ORIENTAMEN



SCALA DI

S1

PPIANO SEMINTERRATO H=320

Dichiarazione di N.C. ☐
Denuncia di variazione ☒

Compilata dal Architetto
(Titolo, cognome e nome)
Settin Maurizio

RISERVATO ALL'UFFICIO

109689

Data di presentazione: 17/09/1998 - Data: 18/11/2022 - N. pratica: VI0133692/2022 - Richiedente: GUERRATO TRISSINO LUDOVICA -
Scheda di 15. Formato di acc.: A4(210x297) per Blatt di scala: 1:1 n. 528
n. 291 sub. 10 data 20/07/98 Firma L. Guerrato

Agenzia del Territorio
CATASTO FABBRICATI
Ufficio Provinciale di
Vicenza

Dichiarazione protocollo n. VI0053655 del 08/03/2004
Planimetria di u.i.u. in Comune di Marostica - Marostica
Via Marsan civ.

Identificativi Catastali:

Sezione:
Foglio: 6
Particella: 291
Subalterno: 16

Compilata da:
Matteazzi Federico

Iscritto all'albo:
Geometri

Prov. Vicenza

N. 2649

Scheda n. 1

Scala 1:200

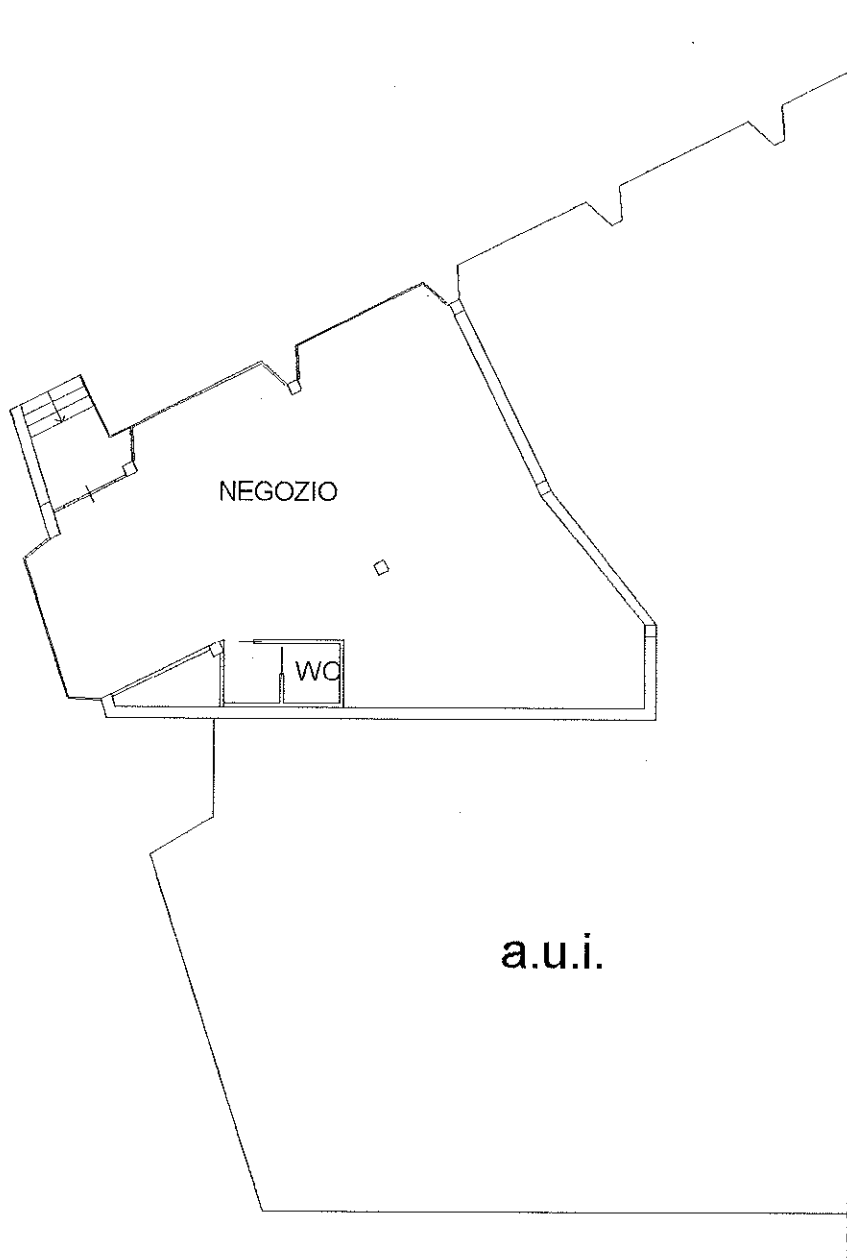

PIANO TERRA
H=3.00



Catasto dei Fabbricati - Situazione al 18/11/2022 - Comune di MAROSTICA(E9700) - c. Foglio 6 Particella 291 Subalterno 16 >
VIA MARSAN Piano T

Agenzia del Territorio
CATASTO FABBRICATI
Ufficio Provinciale di
Vicenza

Dichiarazione protocollo n. VI0163985 del 01/08/2006
Planimetria di u.i.u. in Comune di Marostica - Marostica
Via Marsan civ. 4

Identificativi Catastali:

Sezione:
Foglio: 6
Particella: 291
Subalterno: 20

Compilata da:
Matteazzi Federico
Iscritto all'albo:
Geometri

Prov. Vicenza

N. 2649

Scheda n. 1

Scala 1:200



A.U.I.

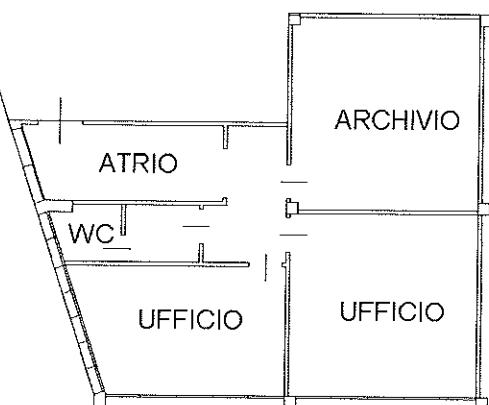

PIANO TERRA
H=3.00

Catasto dei Fabbricati - Situazione al 18/11/2022 - Comune di MAROSTICA (E9700) - < Foglio 6 Particella 291 Subalterno 20 >
VIA MARSAN n. 4 Piano T

Agenzia del Territorio
CATASTO FABBRICATI
 Ufficio Provinciale di
 Vicenza

Dichiarazione protocollo n. VI0163985 del 01/08/2006
 Planimetria di u.i.u. in Comune di Marostica - Marostica
 Via Marsan civ. 4

Identificativi Catastali:

Sezione:
 Foglio: 6
 Particella: 291
 Subalterno: 22

Compilata da:
 Matteazzi Federico

Iscritto all'albo:
 Geometri

Prov. Vicenza

N. 2649

Scheda n. 1

Scala 1:200

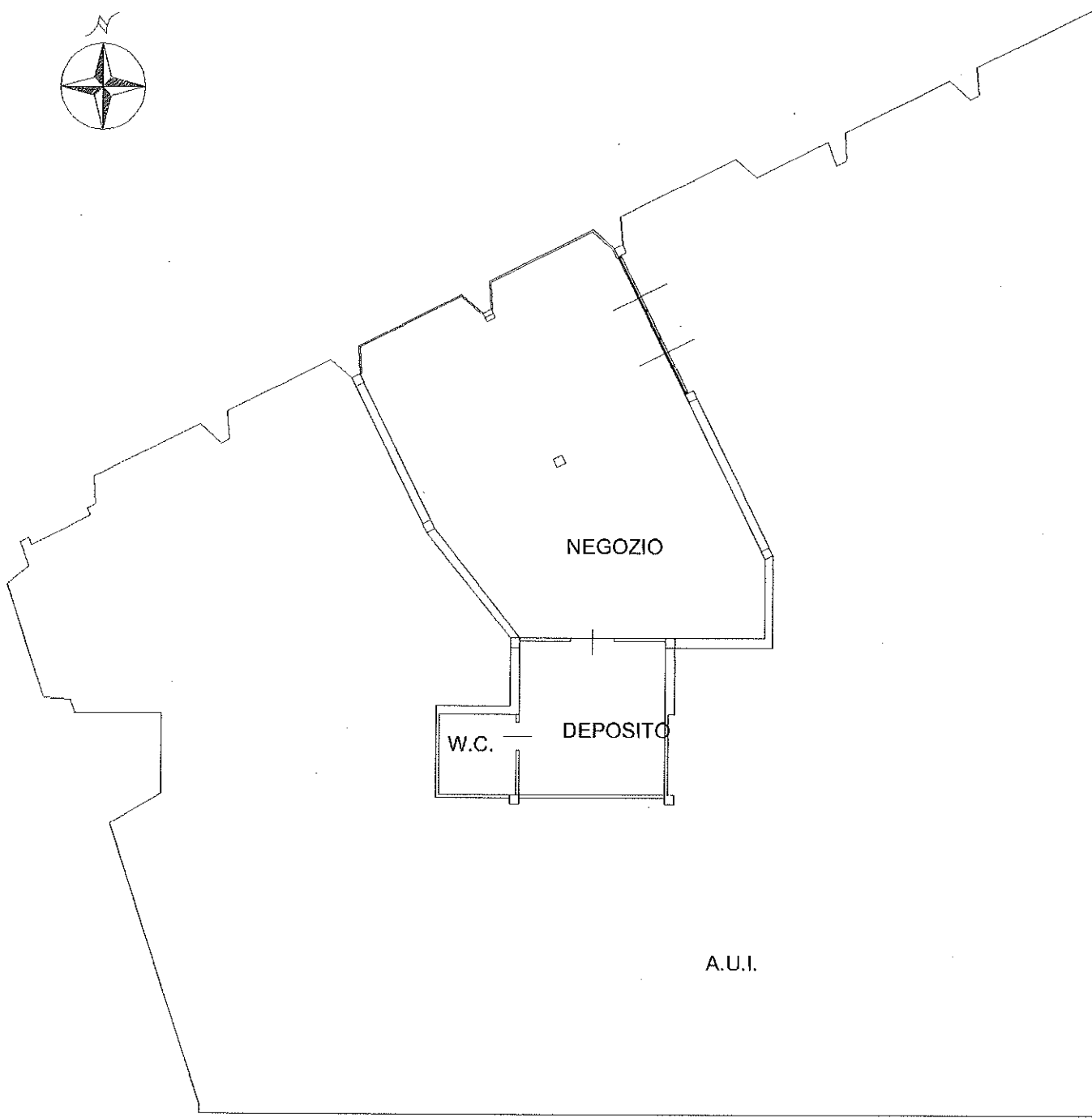

PIANO TERRA
H=3.00

Catasto dei Fabbricati - Situazione al 18/11/2022 - Comune di MAROSTICA (E9700) - c. Foglio 6 Particella 291 Subalterno 22 -
 VIA MARSAN n. 4 Piano T

Agenzia del Territorio
CATASTO FABBRICATI
Ufficio Provinciale di
Vicenza

Dichiarazione protocollo n. VI0163985 del 01/08/2006
Planimetria di u.i.u. in Comune di Marostica - Marostica
Via Marsan civ. 4

Identificativi Catastali:

Sezione:
Foglio: 6
Particella: 291
Subalterno: 26

Compilata da:
Matteazzi Federico

Iscritto all'albo:
Geometri

Prov. Vicenza

N. 2649

Scheda n. 1

Scala 1:200

A.U.I.

AUTORIMESSA

PIANO INTERRATO
H=3.20



Catasto dei Fabbricati - Situazione al 18/11/2022 - Comune di MAROSTICA (E9700) - < Foglio 6 Particella 291 Subalterno 26 >
VIA MARSAN n. 4 Piano S1

Agenzia del Territorio
CATASTO FABBRICATI
Ufficio Provinciale di
Vicenza

Dichiarazione protocollo n. VI0163985 del 01/08/2006
Planimetria di u.i.u. in Comune di Marostica - Marostica
Via Marsan civ. 4

Identificativi Catastali:

Sezione:
Foglio: 6
Particella: 291
Subalterno: 27

Compilata da:
Matteazzi Federico

Iscritto all'albo:
Geometri

Prov. Vicenza

N. 2649

Scheda n. 1

Scala 1:200

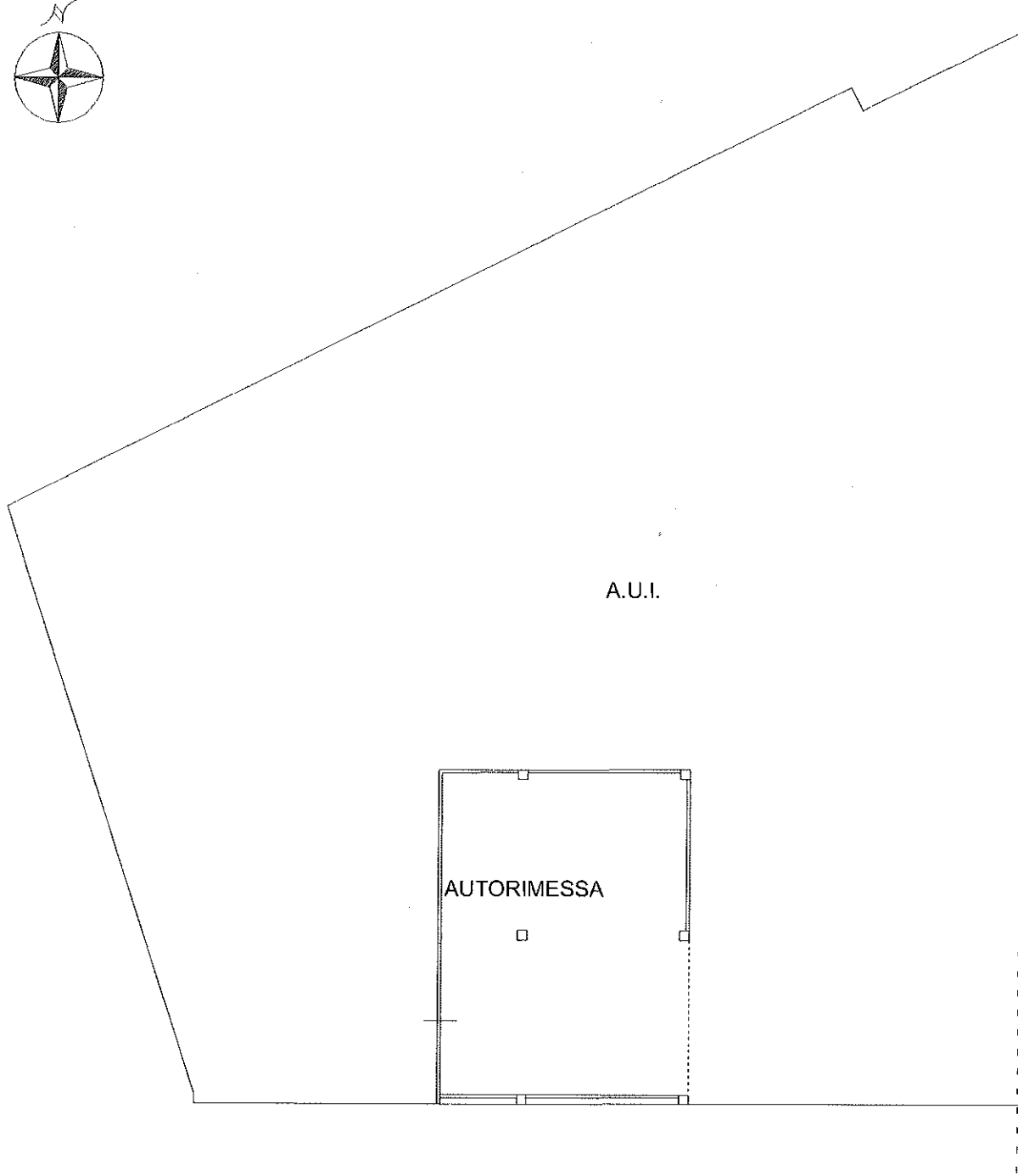

PIANO INTERRATO
H=3.20

Catasto dei Fabbricati - Situazione al 18/11/2022 - Comune di MAROSTICA (E9700) - c. Foglio 6 Particella 291 Subalterno 27 >
VIA MARSAN n. 4 Piano S1

Agenzia del Territorio
CATASTO FABBRICATI
Ufficio provinciale di
Vicenza

Dichiarazione protocollo n. VI0163993 del 01/08/2006
Planimetria di u.i.u. in Comune di Marostica - Marostica
Via Marsan civ. 4/B

Identificativi Catastali:
Sezione:
Foglio: 6
Particella: 291
Subalterno: 29

Compilata da:
Matteazzi Federico
Iscritto all'albo:
Geometri
Prov. Vicenza N. 2649

Scheda 1
Scala 1: 200

Ultima planimetria in atti

Data: 17/10/2022 - n. T13496 - Richiedente: GRRLVC7/C54A459L

Totale schede: 1 - Formato di acquisizione: A3(297x420) - Formato stampa richiesto: A4(210x297)

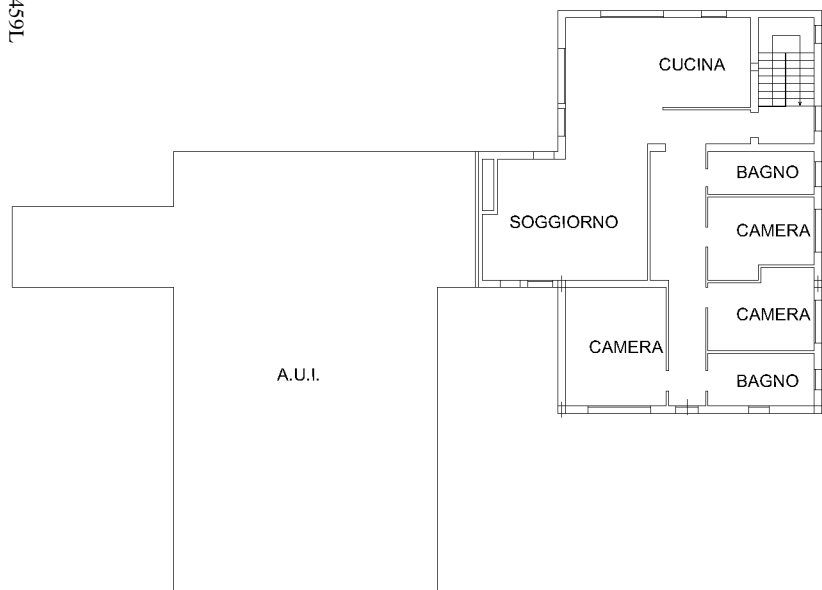

PIANO PRIMO
H=2.70

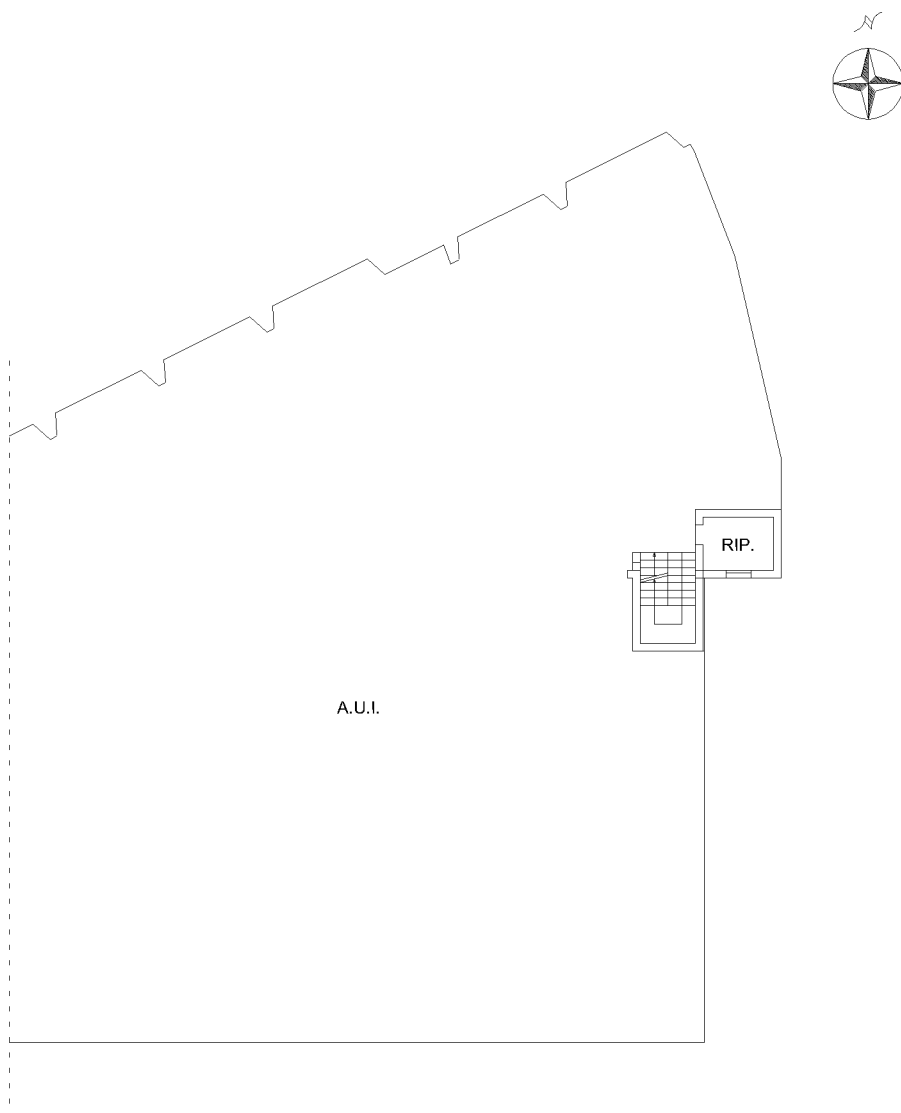

PIANO TERRA
H=3.00

01 metri

Data di presentazione: 11/01/2007 - Data: 18/11/2022 - N. pratica: VI0133713/2022 - Richiedente: GUERATO TRUSSINO LUDOVICA - Ultima planimetria in atti
Scheda 1 di 1 - Foglio di acq.: A3(297x420) - Fatt. di scala: 1:1

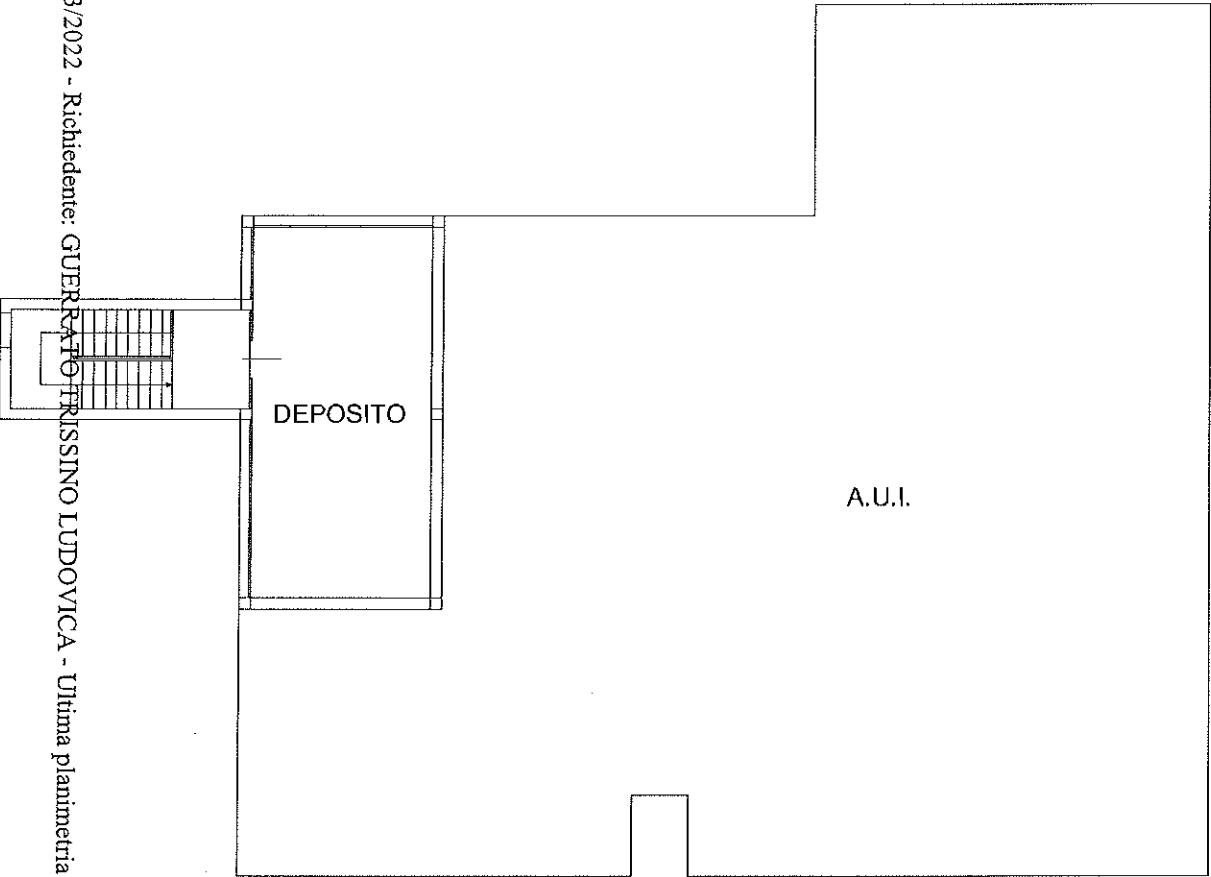

PIANO PRIMO
H=2.70

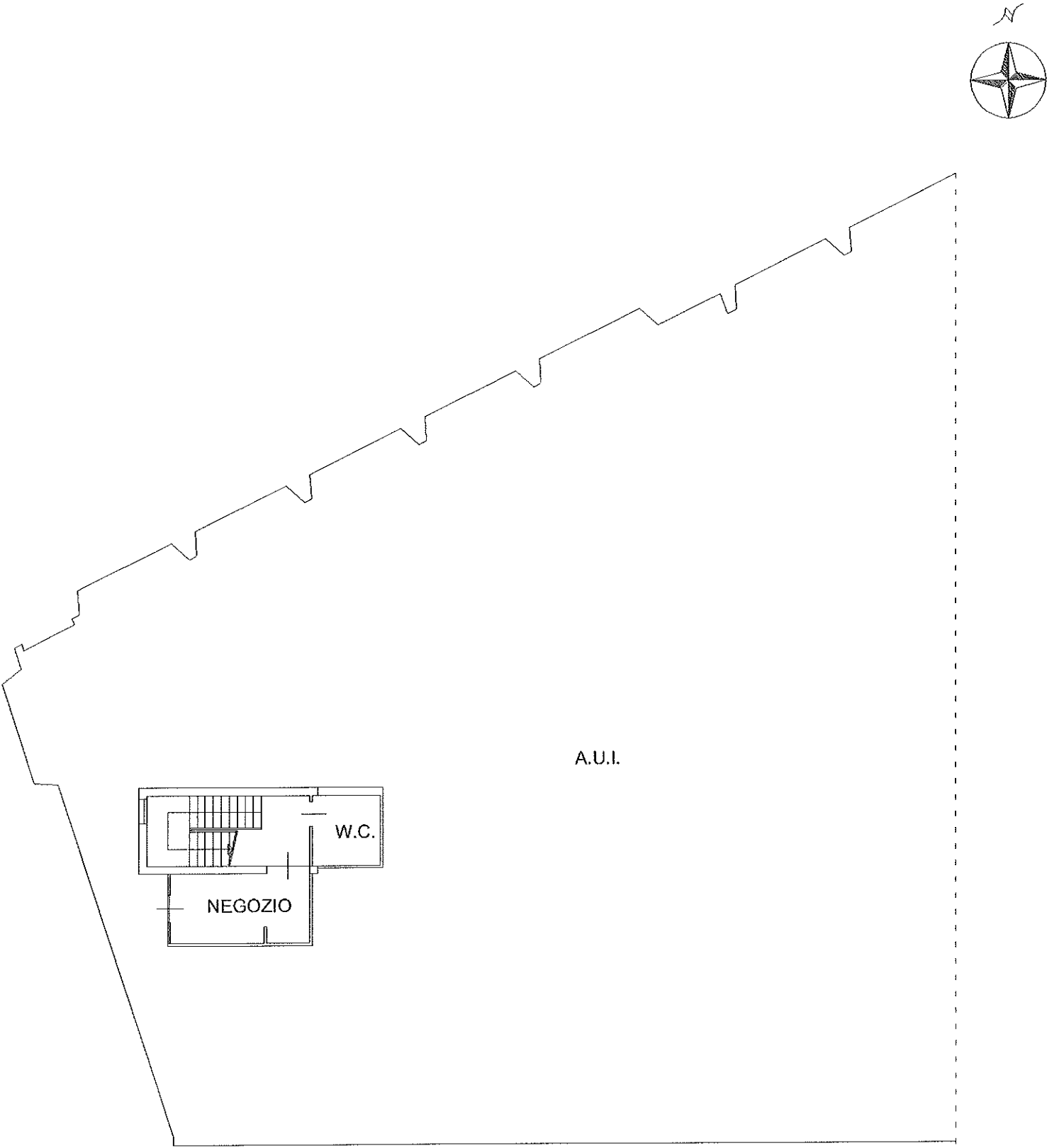

PIANO TERRA
H=3.00

Dichiarazione protocollo n. VI0387112 del 28/09/2007	Identificativi Catastali:	Compilata da:
Planimetria di u.i.u. in Comune di Marostica - Marostica	Sezione:	Matteazzi Federico
Via Marsan civ. 4	Foglio: 6	Iscritto all'albo:
	Particella: 291	Geometri
	Subalterno: 31	Prov. Vicenza N. 2649

Data di presentazione: 28/09/2007 - Data: 18/11/2022 - N. pratica: VI0133707/2022 - Richiedente: GUERRATO TRISSINO LUDOVICA - Ultima planimetria in atti
Scheda 1 di 1 - Foglio di acq.: A3(297x420) - Fatt. di scala: 1:1

Data di presentazione: 28/09/2007 - Data: 18/11/2022 - N. pratica: VI0133707/2022 - Richiedente: GUERRATO TRISSINO LUDOVICA - Ultima planimetria in atti

Scheda n.1 Scala 1: 500

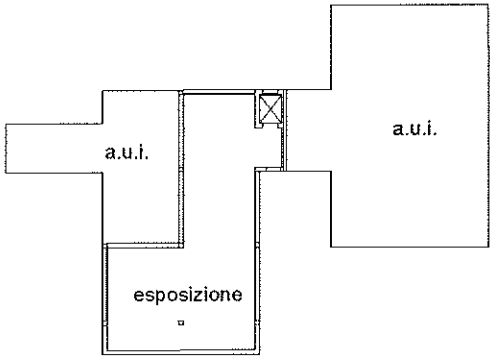
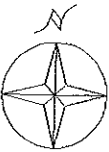

PIANO PRIMO
H=2.70

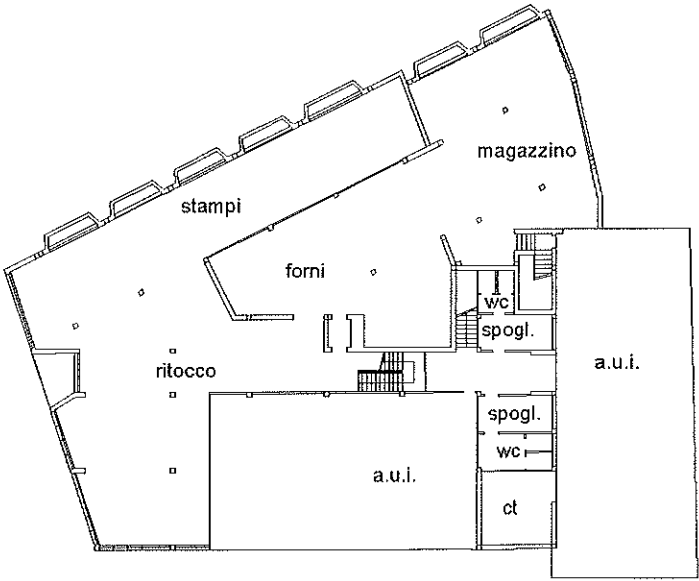

PIANO INTERRATO
H=3.20

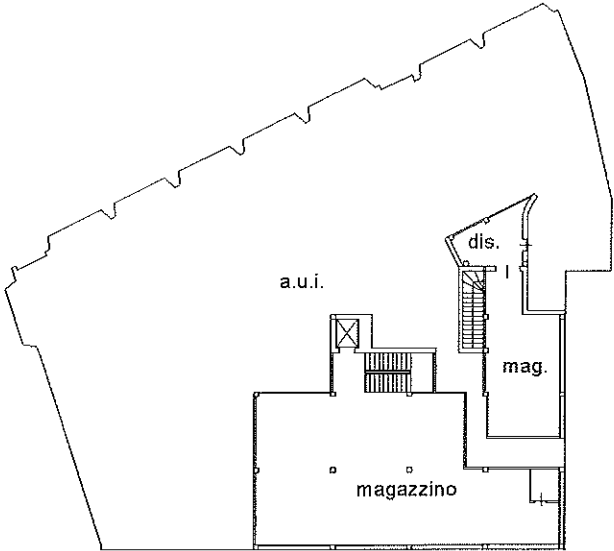

PIANO TERRA
H=3.00

Agenzia del Territorio
CATASTO FABBRICATI
Ufficio Provinciale di
Vicenza

Dichiarazione protocollo n. VI0387112 del 28/09/2007
Planimetria di u.i.u. in Comune di Marostica - Marostica
Via Marsan

civ. 4

Identificativi Catastali:

Sezione:
Foglio: 6
Particella: 291
Subalterno: 32

Compilata da:
Matteazzi Federico
Iscritto all'albo:
Geometri

Prov. Vicenza

N. 2649

Scheda n. 1

Scala 1:200

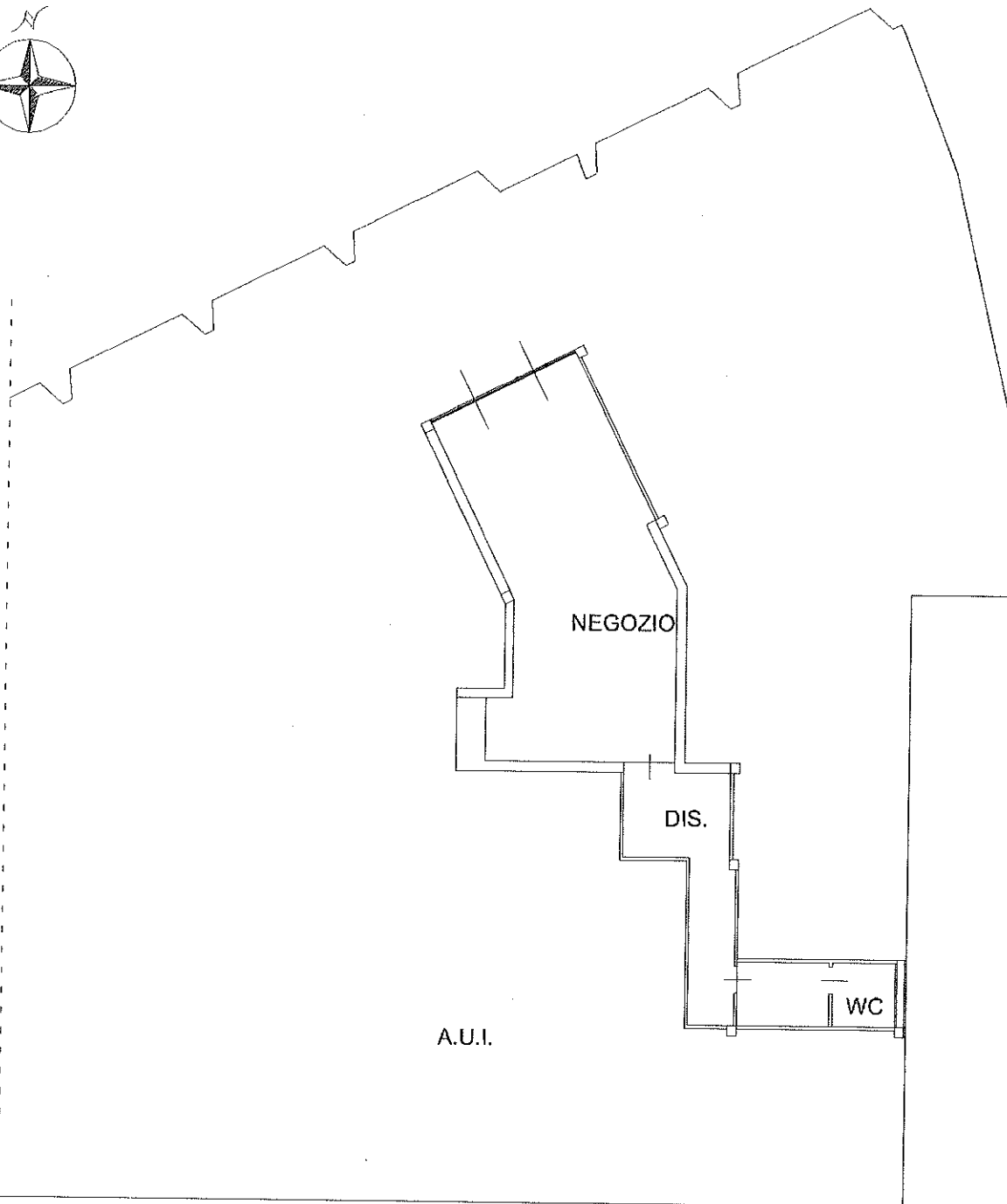
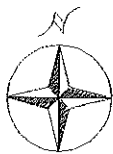

PIANO TERRA
H=3.00

Catasto dei Fabbricati - Situazione al 18/11/2022 - Comune di MAROSTICA (E970Q) - < Foglio 6 Particella 291 Subalterno 32 >
VIA MARSAN n. 4 Piano I