



TRIBUNALE DI VICENZA
SEZIONE ESECUZIONI IMMOBILIARI

PROCEDURA N. 239/2024 RGE

PLANIMETRIE

ai sensi dell'art. 173 bis d.a. c.p.c., come modificato per effetto del D.L. 83/2015
LOTTO UNICO

Giudice: **Dott.ssa Marialuisa Nitti**
Creditore procedente: **XXXXXXXXXX**
Esecutato: **XXXXXXXXXX**
Data udienza ex art. 569 c.p.c.: **12/12/2024**
Identificazione beni: Beni in Valdagno (VI) fraz. Cerealto, Via Chiesa di Cerealto, 8/b
Dati Catastali: NCEU, foglio 30, p.lla 109, sub. 16 (A3)
per il diritto di piena proprietà per la quota di 1/1
Esperto stimatore: **Arch. Nicola Tracanzan** – Contra' Carpagnon, 11 - Vicenza
Mail: perizie@architettotracanzan.it – tel: 0444.1453287
Custode Giudiziario: **IVG Vicenza** – via Volto, 63 – Costozza di Longare (VI)
Mail: immobiliari@ivgvicenza.it – tel: 0444.953915



Vista da Google Maps

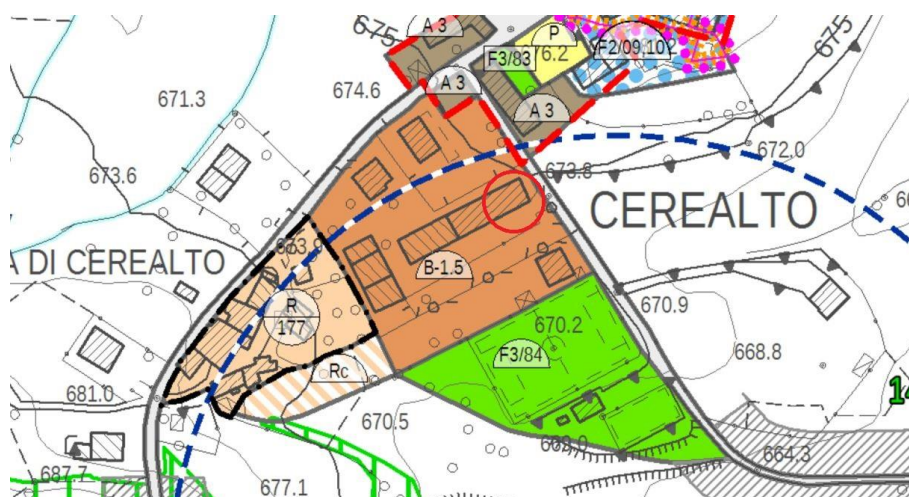

Estratto Piano Interventi Comune di Valdagno



Figura 1. Sovrapposizione ortofoto con mappa catastale.



Figura 2. Estratto mappa catastale.



Figura 3. Planimetria piano secondo– ridisegno sommario



Figura 4. Planimetria catastali dei beni.



Figura 7. Sovrapposizione tra lo stato reale dei luoghi e la planimetria catastale

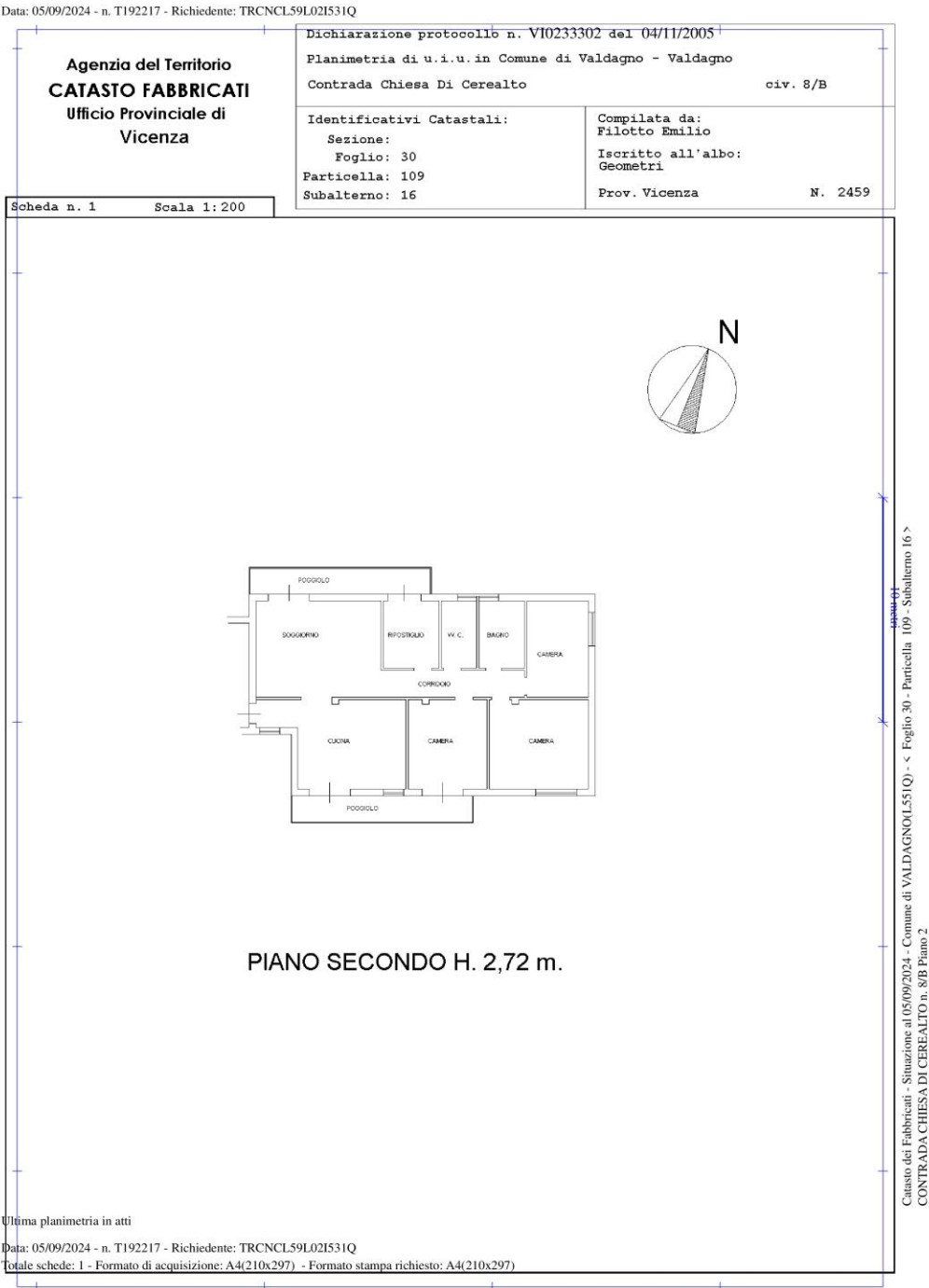

Figura 5. Comparazione stato attuale – stato rilevato.

Nota: si precisa che la sovrapposizione riguarda solo le principali difformità osservate ed è stata effettuata sulla base di elaborati grafici cartacei successivamente scansionati. Vi possono quindi essere altre modeste difformità non evidenziate.



Estratto disegno allegato alla Licenza 1971

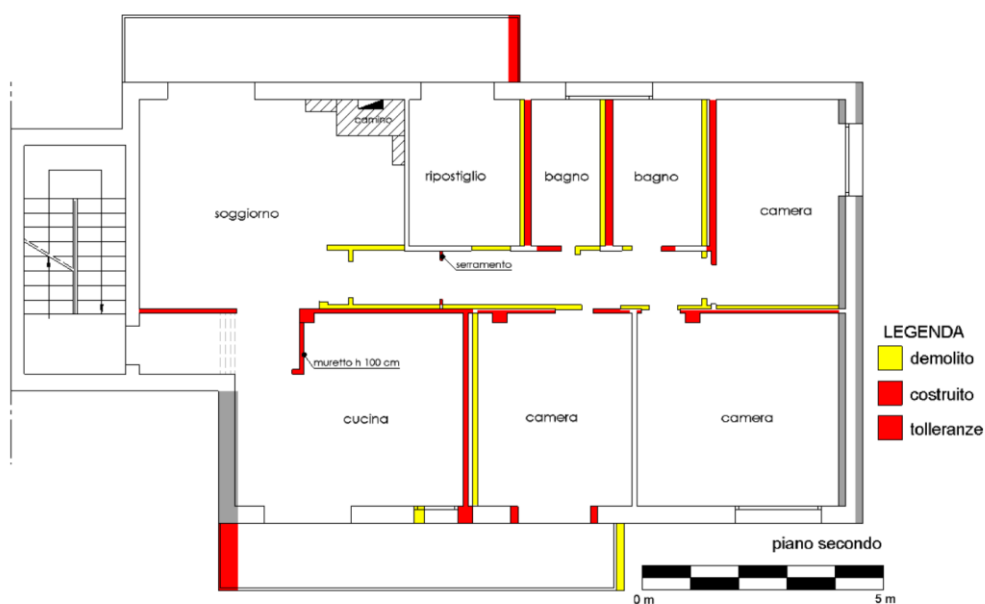
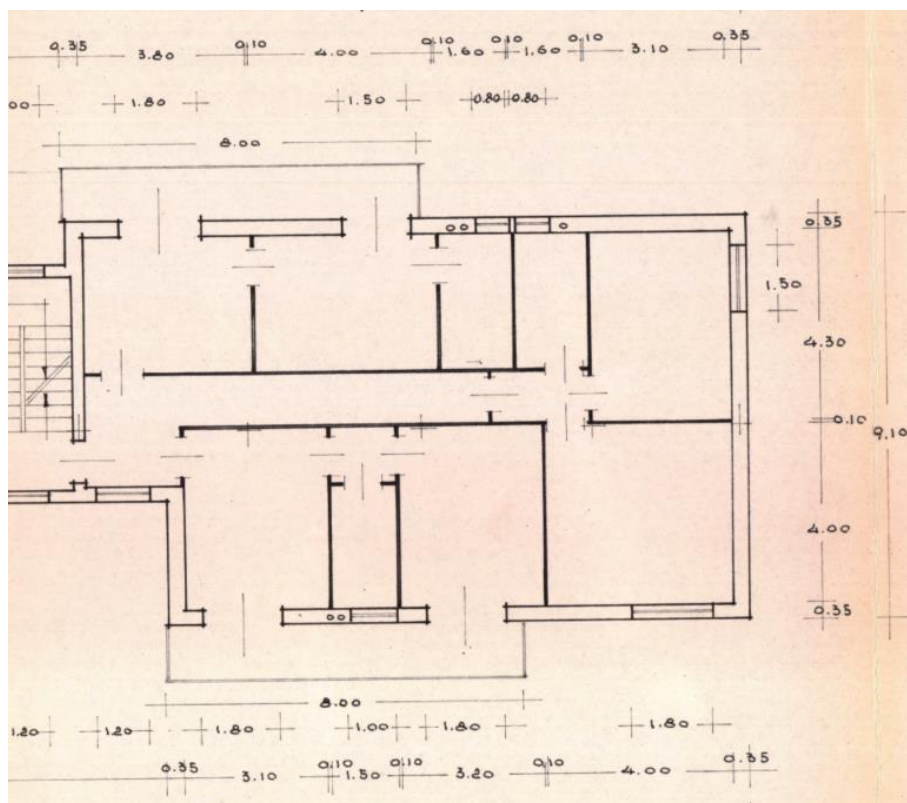
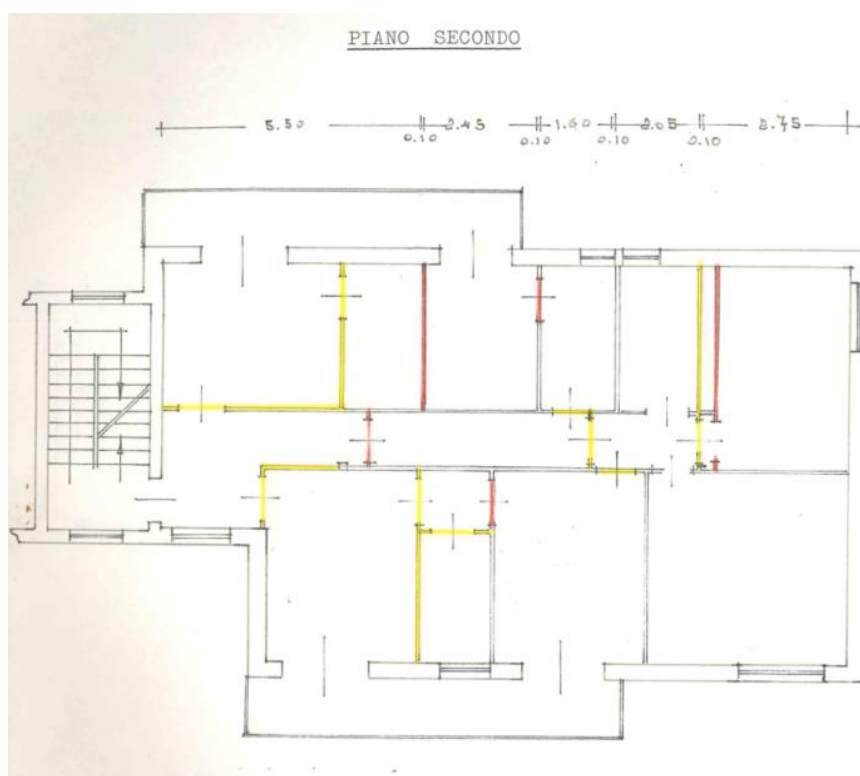

Estratto disegno allegato alla Comunicazione 1993

Figura 6. Stato approvato.