

MODULARIO  
F. - Cat. S. T. - 315



MINISTERO DELLE FINANZE

DIREZIONE GENERALE DEL CATASTO E DEI SERVIZI TECNICI ERARIALI

# NUOVO CATASTO EDILIZIO URBANO

(R. DECRETO-LEGGE 13 APRILE 1939, N. 632)

Mod. B (Nuovo Catasto Edilizio Urbano)

Lire  
15

Planimetria dell'immobile situato nel Comune di CHIAMPO

Via PIEVE

Ditta [REDACTED]

Allegata alla dichiarazione presentata all'Ufficio Tecnico Erariale di VICENZA

Scheda "D" n° 0419451

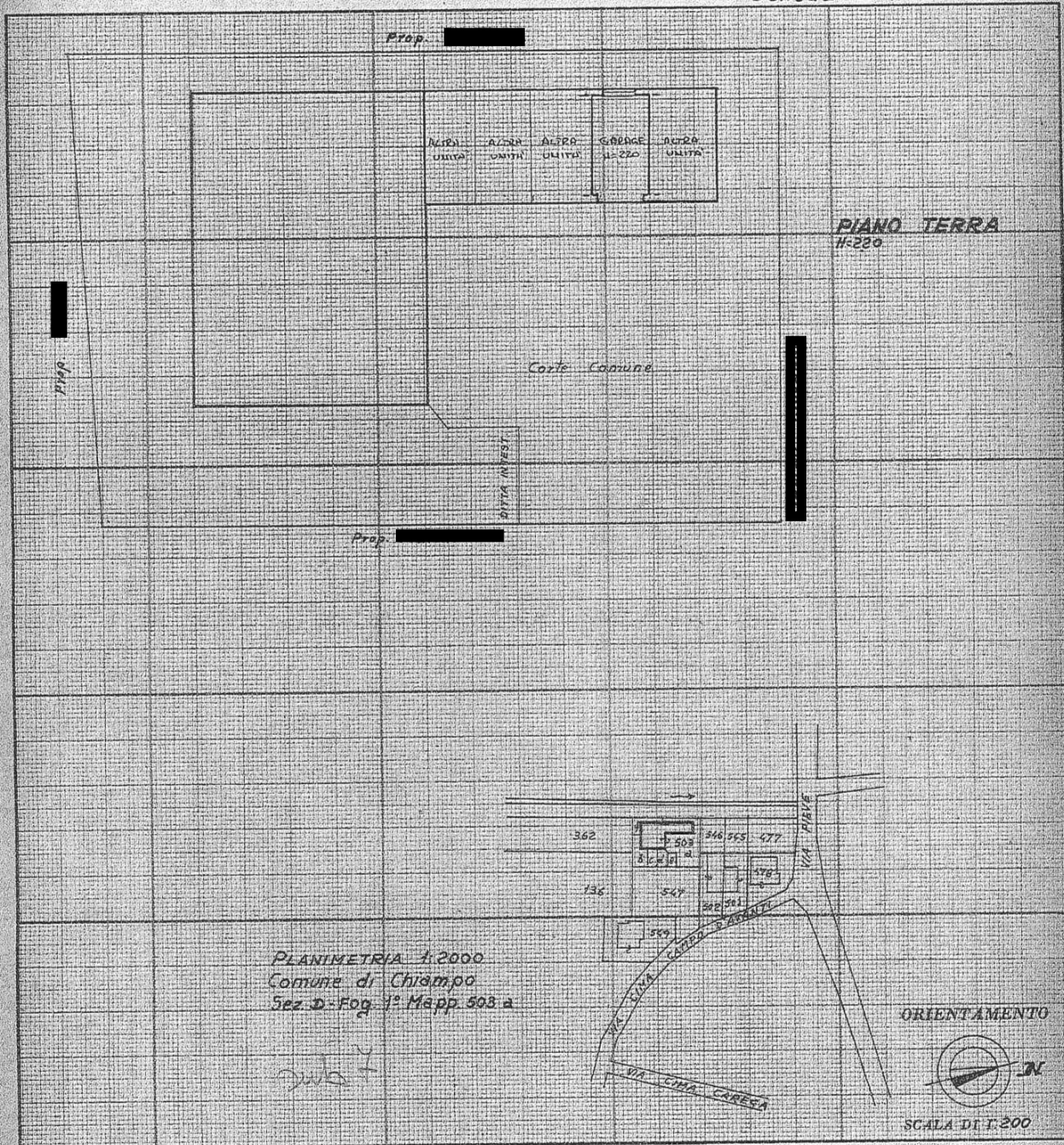

PLANIMETRIA 1:2000  
Comune di Chiampo  
Sez. D - Fog. 1° Mapp. 503 a

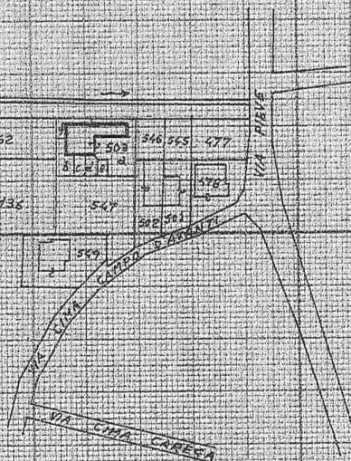

ORIENTAMENTO



SCALA DI 1:200

SPAZIO RISERVATO PER LE ANNOTAZIONI D'UFFICIO

DATA

PROT. N°

2/4  
16/10/74



20  
503 / 7  
C6

Compilata dal Geom. CARRADORE OTELLO  
(Titolo, nome e cognome del tecnico)

Iscritto all'Albo dei Geometri  
della Provincia di Vicenza

DATA 14-11-74

Firma:

Enadore Otello



MODULARIO  
F. - Cat. S. T. - 218



MINISTERO DELLE FINANZE

DIREZIONE GENERALE DEL CATASTO E DEI SERVIZI TECNICI ERARIALI

Mod. B (Nuovo Catasto Edilizio Urbano)

Lire  
15

# NUOVO CATASTO EDILIZIO URBANO

(R. DECRETO-LEGGE 13 APRILE 1939, N. 662)

Planimetria dell'immobile situato nel Comune di CHIAMPÒ Via PIEVE

Ditta [REDACTED]

Allegata alla dichiarazione presentata all'Ufficio Tecnico Erariale di VICENZA

SCHEDA D N°0483427

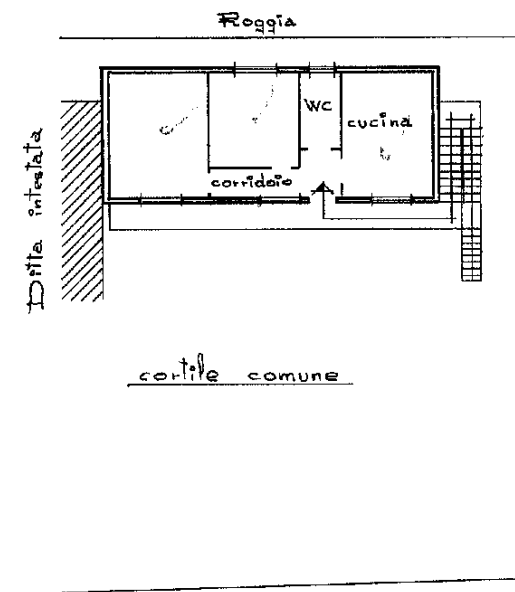

PIANO SECONDO

H = m 3.00

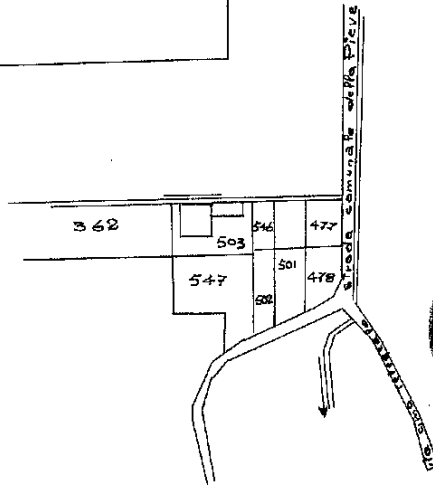

PLANIMETRIA 1:2000  
COMUNE DI  
CHIAMPÒ

SEZ. ID  
FOGLIO I°  
MAPPA N° 503

Subito A/2

ORIENTAMENTO



SCALA DI 1:200

SPAZIO RISERVATO PER LE ANNOTAZIONI D'UFFICIO

DATA

PROT. N°

26-1-72  
28

ISTITUTO POLIGRAFICO DELLO STATO

Compilata dal GEOMETRA  
(Titolo, nome e cognome del tecnico)

DE MARZI LUIGI

Iscritto all'Albo dei GEOMETRI

della Provincia di VICENZA

DATA 20-1-72

Firma: [Signature]