

**ALLEGATO 04**

**DOCUMENTAZIONE FOTOGRAFICA**

**COMUNE VICENZA – FG. 60 P.LLA 450 SUB. 34  
APPARTAMENTO AL P1 CON CANTINA AL PS1**



**Figura 1 - accesso da via C. Colombo**



**Figura 2 - accesso pedonale al civico n. 22**



**Figura 3 - prospetto SUD appartamento P.LLA 450 SUB. 34 al P1**



**Figura 4 - prospetto NORD appartamento P.LLA 450 SUB. 34 al P1**



**Figura 5 – ingresso al civico 22 e vano scala condominiale**



**Figura 6 - pianerottolo d'ingresso all'interno 4 e locale corridoio**





**Figura 7 - locale cucina**



**Figura 8 locale soggiorno**



**Figura 9 veranda NORD e veranda SUD**



**Figura 10 locale bagno**





**Figura 11 - locale camera SUD-EST**



**Figura 12 - locale camera SUD-OVEST**

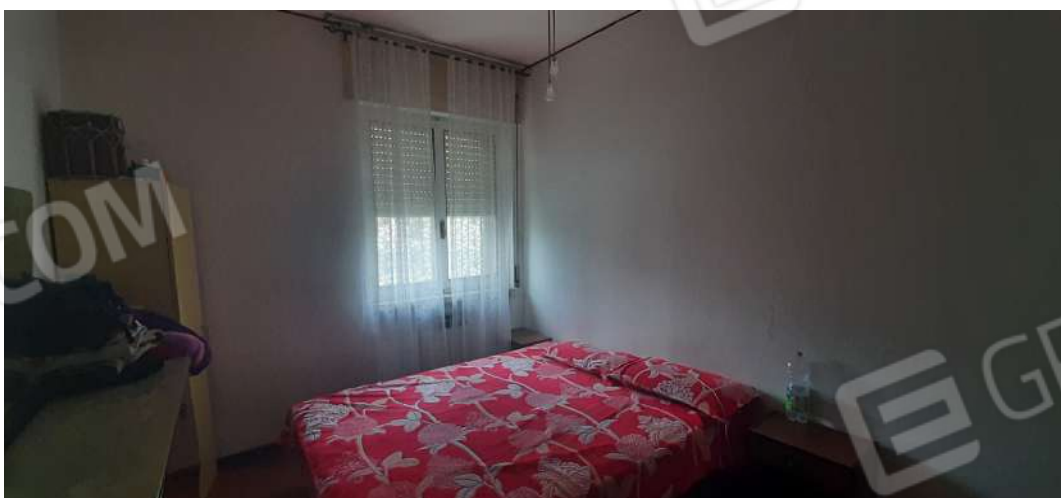

**Figura 13 - locale camera NORD-EST**



**Figura 14 - termosifoni e caldaia installata nel locale bagno**



**Figura 15 - dettagli serramenti**



**Figura 16 - dettagli pavimenti**



**Figura 17 - corridoio condominiale e locale comune al PS1**





**Figura 18 - locale cantina al PS1**