

ALLEGATO N.4

PLANIMETRIA CATASTALE

MODULARIO
F. rig. rend. 487



MINISTERO DELLE FINANZE
DIREZIONE GENERALE DEL CATASTO E DEI SS.TT.EE.
CATASTO EDILIZIO URBANO (RDL 13-4-1939, n. 652)

MOD. **BN** (CEU)

LIRE
250

Planimetria di u.i.u. in Comune di CROSIA via le KENNEDY civ.

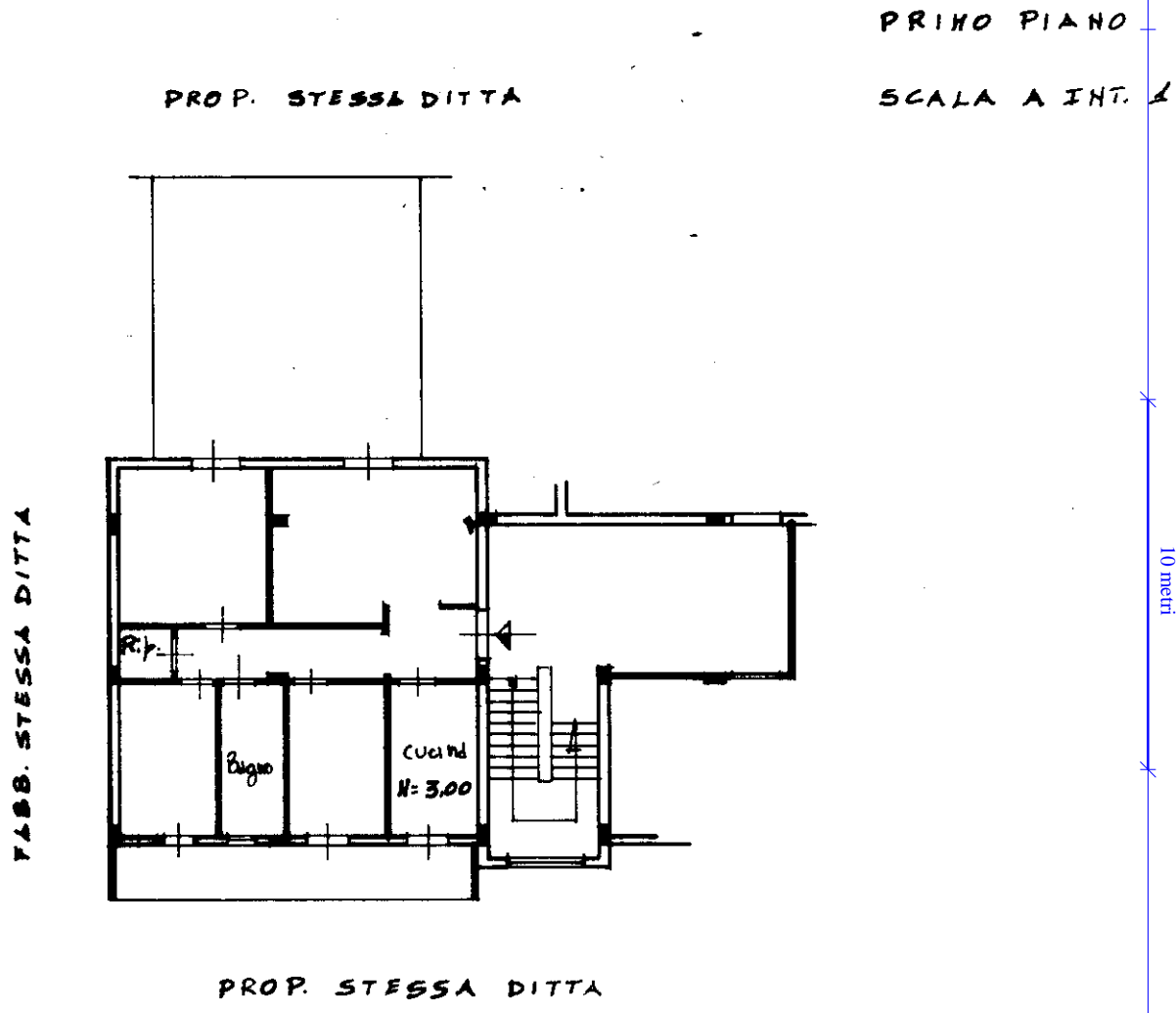

ORIENTAMENTO

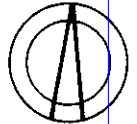

SCALA DI 1: 200

Roma - Istituti Poligrafici e Zecca dello Stato - P.V.

Catasto di Fabbricati - Situazione al 20/03/2023 - Comune di CROSIA (D184) - < Foglio 2 - Particella 607 - Subalterno 3 >
VIALE JOHN FITZGERALD KENNEDY Scala A Interno 1 Piano 1

Chiarazione di N.C.
Denuncia di variazione
Ultima planimetria in atti

Compilata dal Ingegnere
Serafino Zangaro
(titolo, cognome e nome)

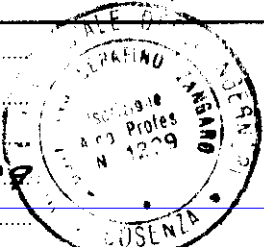

RISERVATO ALL'UFFICIO

Data presentazione catastale: 20/03/2023
Totale schede: 1 - Formato di acquisizione: A4 (210x297)
n. 607 sub. 3

Scrittura n. 1229 del 27/9/1991
della provincia di Catanzaro
data 27/9/1991 Firma [Signature]