

# ALLEGATO N.3

PLANIMETRIA CATASTALE - LOTTO N.1

**Agenzia del Territorio  
CATASTO FABBRICATI  
Ufficio Provinciale di  
Cosenza**

Dichiarazione protocollo n. CS0541374 del 28/11/2008

Planimetria di u.i.u. in Comune di San Lorenzo Del Vallo

Via Giordano Bruno

civ. SNC

Identificativi Catastali:

Sezione:  
Foglio: 13  
Particella: 652  
Subalterno: 2

Compilata da:  
Ferraro Roberto

Iscritto all'albo:  
Geometri

Prov. Cosenza

N. 2729

Scheda n. 1

Scala 1:200

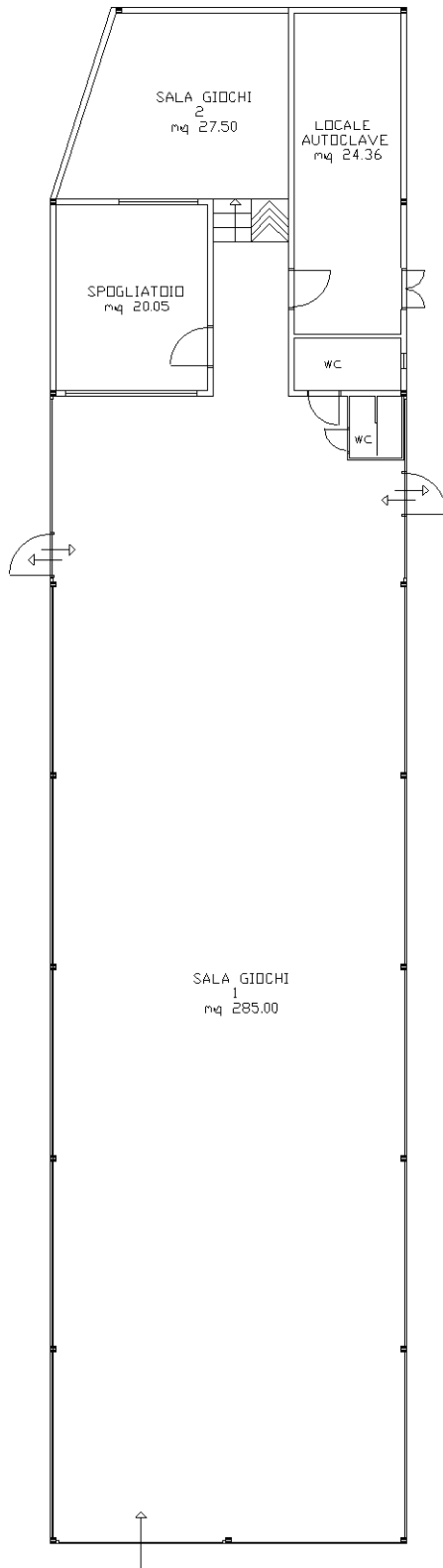

PIANO TERRA  
H= m 4.00

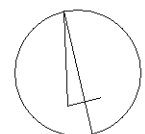

Ultima planimetria in atti