

**MINISTERO DELLE FINANZE**

DIREZIONE GENERALE DEL CATASTO E DEI SERVIZI TECNICI ERARIALI

NUOVO CATASTO EDILIZIO URBANO

(R. DECRETO-LEGGE 13 APRILE 1939, N. 652)

Planimetria dell'immobile situato nel Comune di SPEZZANO ALBANESE Via S. ANTONIO

Ditto

Allegata alla dichiarazione presentata all'Ufficio Tecnico Erariale di COSENZA

Live
300

(Alleg. F.1)

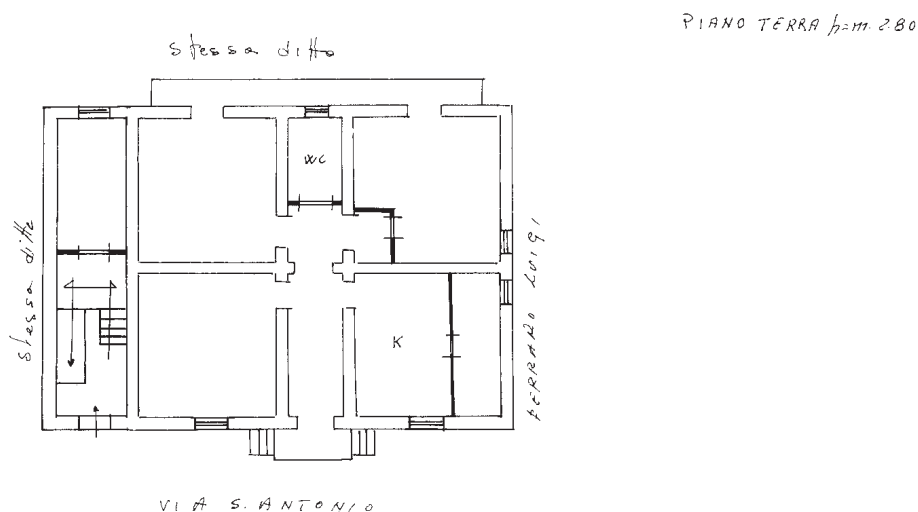

ORIENTAMENTO



SCALA DI I:

SPAZIO RISERVATO PER LE ANNOTAZIONI D'UFFICIO

DATA

PROT. N°

Fig 5 163/1

Compilata dal _____
(Titolo, nome e cognome del tecnico)

Iscritto all'Albo de
della Provincia di

DATA

Firma: _____

MODULARIO
F. - rig. rend. - 498



MINISTERO DELLE FINANZE

DIREZIONE GENERALE DEL CATASTO E DEI SERVIZI TECNICI ERARIALI

NUOVO CATASTO EDILIZIO URBANO

(R. DECRETO-LEGGE 13 APRILE 1939, N. 652)

Lire
300

Planimetria dell'immobile situato nel Comune di SPEZZANO ALBANESE Via S. ANTONIO

Di via [redacted]
Allegata alla dichiarazione presentata all'Ufficio Tecnico Erariale di COSENZA

(Alleg. F.2)

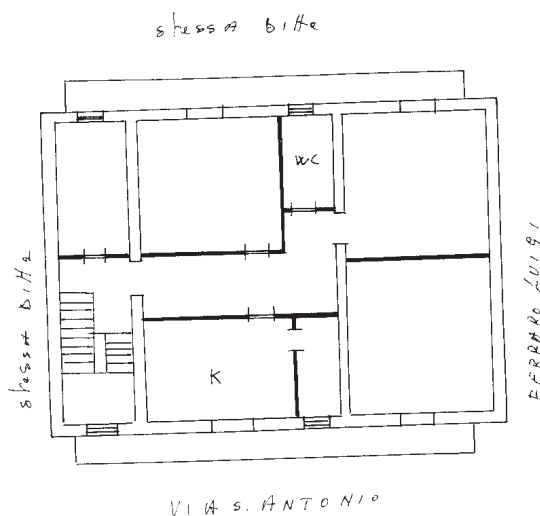

ORIENTAMENTO



SCALA DI 1:200

SPAZIO RISERVATO PER LE ANNOTAZIONI D'UFFICIO

DATA
PROT. N°

Fg 5 163/2

Compilata dal geom. Attilio Longo
(Titolo, nome e cognome del tecnico)

Iscritto all'Albo dei Periti

della Provincia di Cosenza

DATA 2-1-1986

Firma: Attilio Longo

P.E.S. - OFFICINA C.V. - ROMA

MODULARIO
F. - rig. rend. - 496



MINISTERO DELLE FINANZE

Mod. A (Nuovo Catasto Edilizio Urbano)

DIREZIONE GENERALE DEL CATASTO E DEI SERVIZI TECNICI ERARIALI

Lire
300

NUOVO CATASTO EDILIZIO URBANO

(R. DECRETO-LEGGE 13 APRILE 1939, N. 652)

Planimetria dell'immobile situato nel Comune di Via

Ditta

Allegata alla dichiarazione presentata all'Ufficio Tecnico Erariale di

(Alleg. F.3)

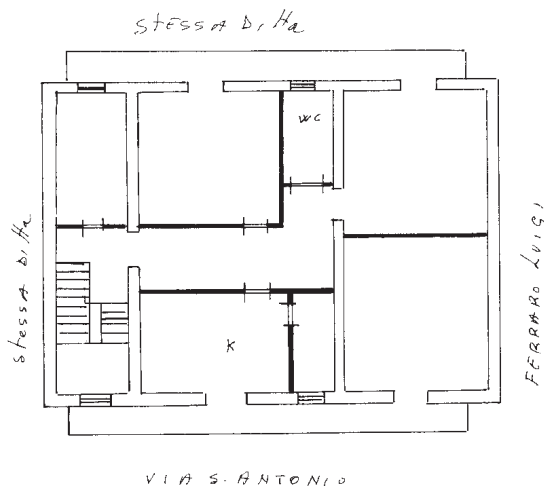

ORIENTAMENTO



SCALA DI 1: 200

SPAZIO RISERVATO PER LE ANNOTAZIONI D'UFFICIO

DATA

PROT. N°

Fg 163/3

Compilata dal geom. Aldo Longo
(Titolo, nome e cognome del tecnico)

Iscritto all'Albo dei Geometri
della Provincia di Opuscolo

DATA 12-1-1986

Firma: Longo Aldo

IPZS - OFFICINA C.V. ROMA

MODULARIO
F. rig. rend. - 496



MINISTERO DELLE FINANZE

MOD. A (Nuovo Catasto Edilizio Urbano)

DIREZIONE GENERALE DEL CATASTO E DEI SERVIZI TECNICI ERARIALI

Lire
300

NUOVO CATASTO EDILIZIO URBANO

(R. DECRETO-LEGGE 13 APRILE 1939, N. 652)

Planimetria dell'immobile situato nel Comune di SPEZZANO ALBANESE Via S. ANTONIO

Ditta [REDACTED]

Allegata alla dichiarazione presentata all'Ufficio Tecnico Erariale di COSENZA

(Alleg. F.4)

INTERRATO p. m. 270

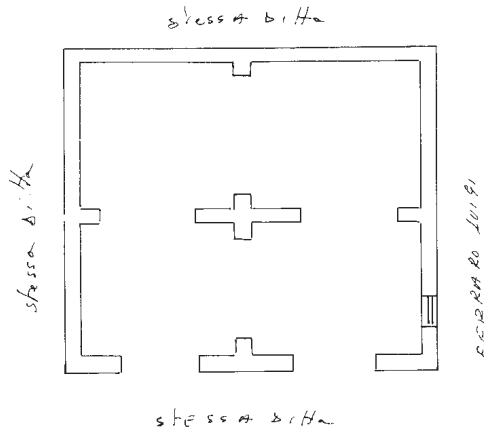

ORIENTAMENTO



SCALA DI 1: 200

SPAZIO RISERVATO PER LE ANNOTAZIONI D'UFFICIO

DATA

PROT. N°

Fg 5 163 28/4

Compilata dal Geom. M. L. Longo
(Titolo, nome e cognome del tecnico)

Iscritto all'Albo dei Geometri
della Provincia di Cosenza

DATA 17-1-1986

Firma: Longo M. L.

1 - P.E.S. OFFICINA C.R. ROMA