

ELABORATO PLANIMETRICO	
Compilato da: Oliveto Carmine	
Iscritto all'albo: Ingegneri	
Prov. Cosenza	N. 3893

Agenzia del Territorio  
**CATASTO FABBRICATI**  
 Ufficio Provinciale di  
 Cosenza

Comune di Rossano			Protocollo n. CS0163483 del 25/05/2011	
Sezione:	Foglio: 24	Particella: 527	Tipo Mappale n.	del
Dimostrazione grafica dei subalterni			Scala 1 : 500	

PIANO PRIMO SOTTOSTRADA

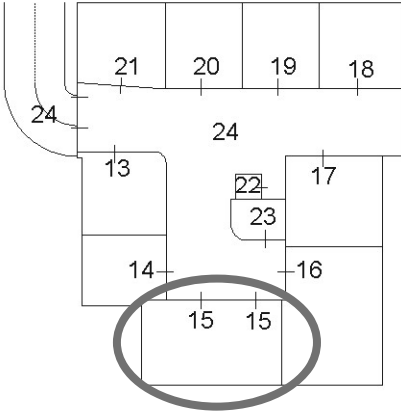

PIANO TERRA

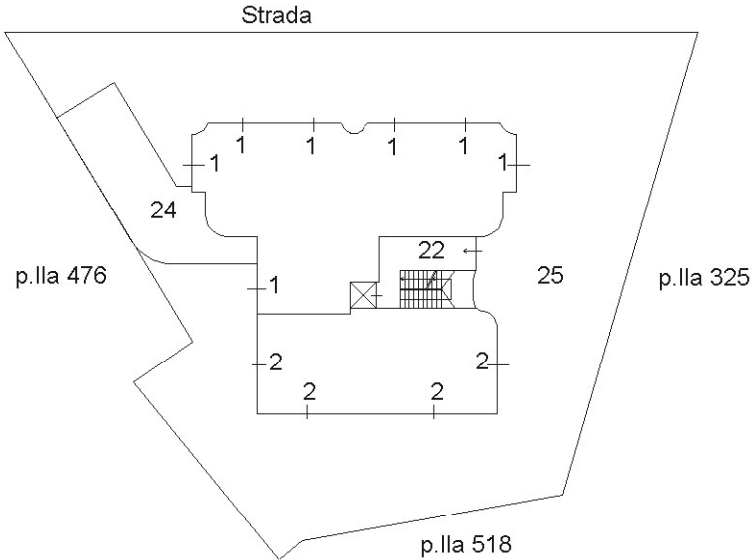

PIANO PRIMO

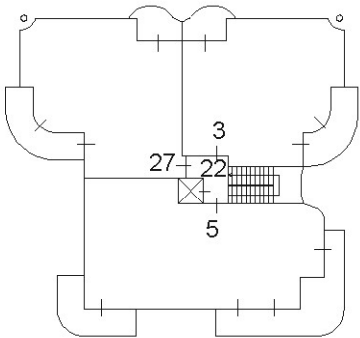

PIANO SECONDO

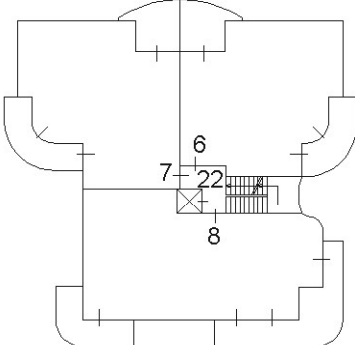

PIANO TERZO

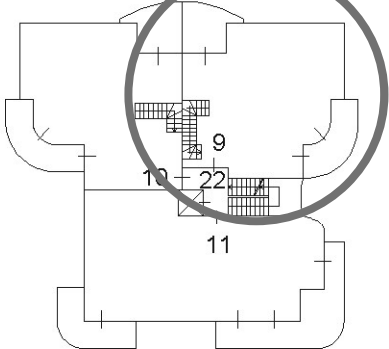

PIANO QUARTO

(sottotetto)

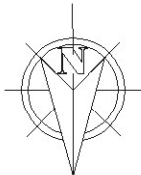
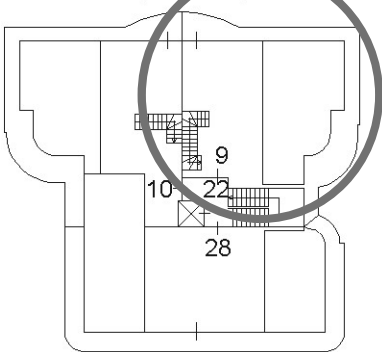

Ultima planimetria in atti

Agenzia del Territorio  
CATASTO FABBRICATI  
Ufficio Provinciale di  
Cosenza

Dichiarazione protocollo n. CS0211785 del 16/09/2005

Planimetria di u.i.u. in Comune di Rossano

Via Conca D'oro

civ.

Identificativi Catastali:

Sezione:

Foglio: 24

Particella: 527

Subalterno: 9

Compilata da:

Roma Leonardo

Iscritto all'albo:

Ingegneri

Prov. Cosenza

N. 1967

Scheda n. 1

Scala 1:200

PIANO TERZO

H=280 cm

Via Conca D'Oro

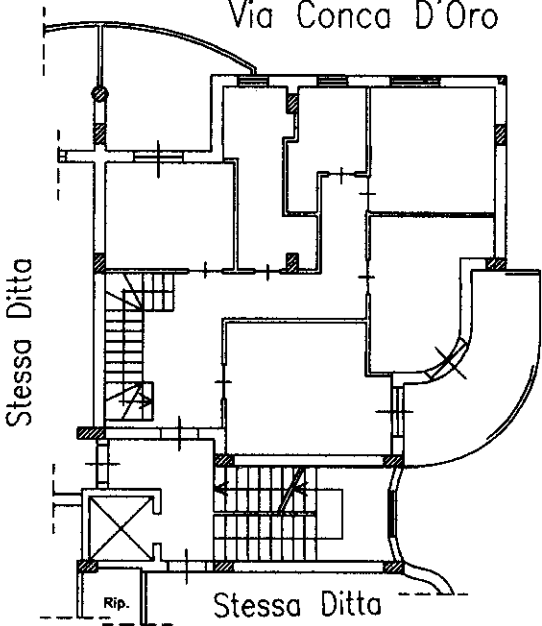

PIANO QUARTO  
(sottotetto)

Hm=215 cm

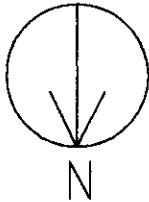
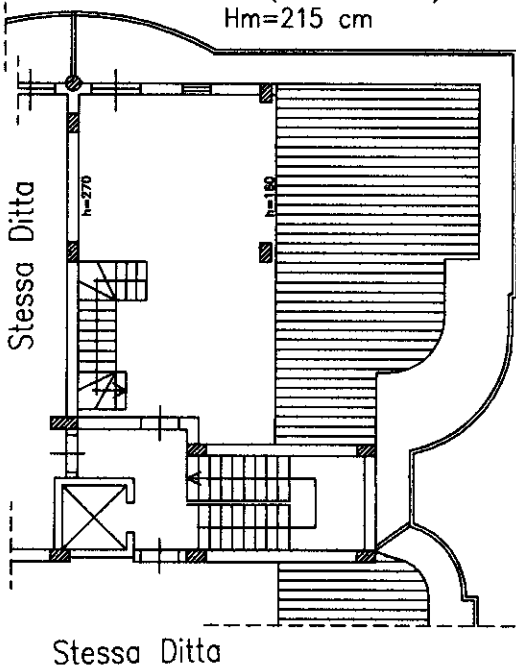

Ultima planimetria in atti