

Agenzia del Territorio
CATASTO FABBRICATI
Ufficio Provinciale di
Cosenza

Dichiarazione protocollo n. CS0211785 del 16/09/2005

Planimetria di u.i.u. in Comune di Rossano

Via Conca D'oro

civ.

Identificativi Catastali:

Sezione:

Foglio: 24

Particella: 527

Subalterno: 15

Compilata da:

Roma Leonardo

Iscritto all'albo:

Ingegneri

Prov. Cosenza

N. 1967

Scheda n. 1

Scala 1:200

PIANO PRIMO SOTTOSTRADA

H=300 cm

Via Conca D'Oro

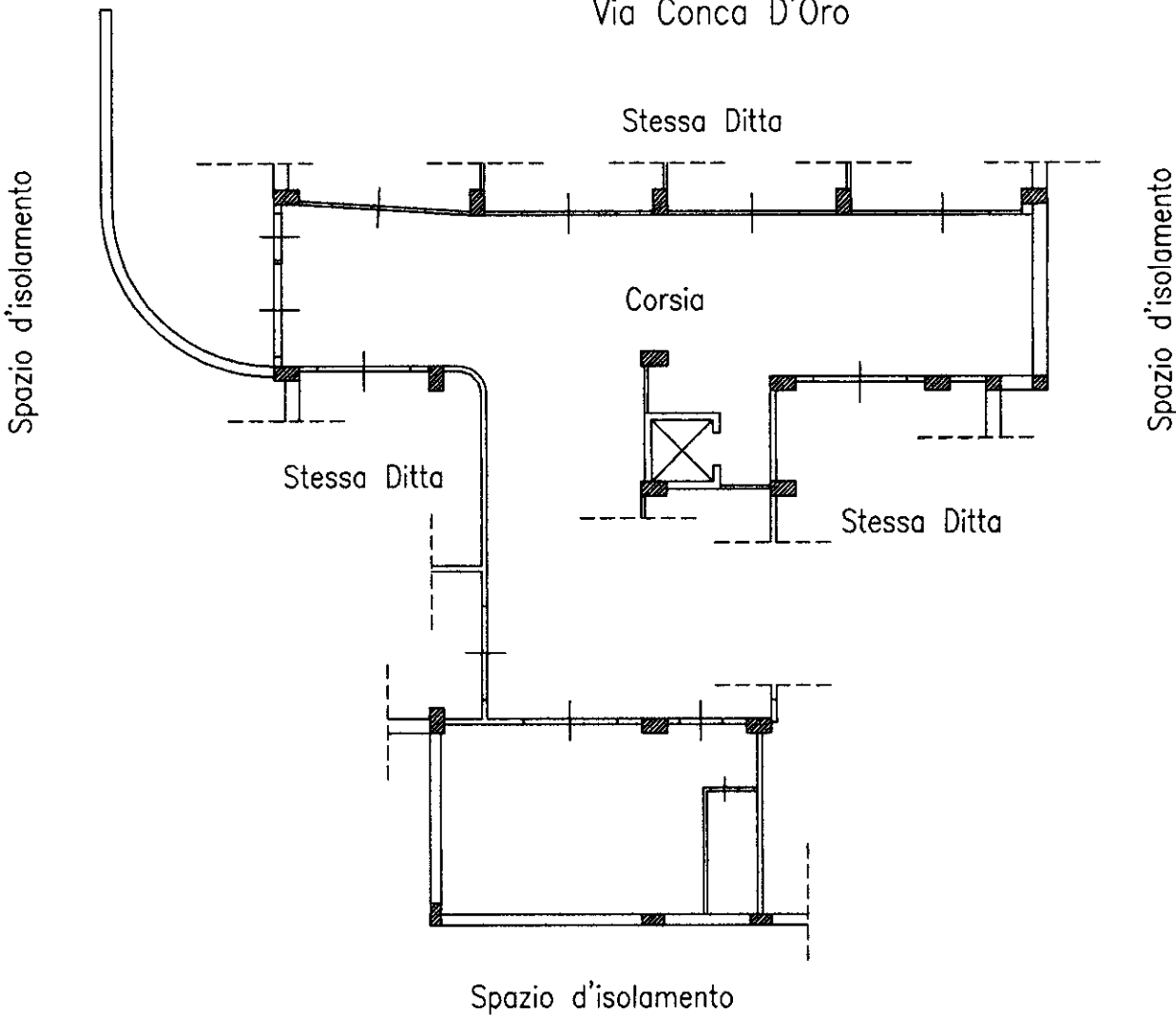

Catasto dei Fabbricati - Situazione al 07/04/2025 - Comune di CORIGLIANO-ROSSANO(M403B) - < Foglio 24 - Particella 527 - Subalterno 15 >
VIA CONCA D'ORO n. 21 Piano SI