

# **DOCUMENTAZIONE**

## **FOTOGRAFICA**

**APPARTAMENTO SITO IN CROSIA – Località Mirto**

**Via Salvador Allende, N. 24 (Piano 2° - 3°)**

## PARTICOLARI FOTOGRAFICI ESTERNI DELL'APPARTAMENTO

### PROSPETTO APPARTAMENTO PIGNORATO SU VIA S. ALLENDE

(sito al piano 2° e 3° di via S. Allende, civico n.24)





## PARTICOLARE FOTOGRAFICO ESTERNO DELL'APPARTAMENTO

### PROSPETTO APPARTAMENTO PIGNORATO SU VIA S. ALLENDE

(sito al piano 2° e 3° di via S. Allende, civico n.24)





**PARTICOLARI FOTOGRAFICI INTERNI DEL VANO SCALA**

**DI ACCESSO COMUNE AL FABBRICATO**





**PARTICOLARI FOTOGRAFICI INTERNI APPARTAMENTO PIGNORATO**

**ZONA INGRESSO – SOGGIORNO A PIANO 2°**





**PARTICOLARI FOTOGRAFICI INTERNI APPARTAMENTO PIGNORATO**

**CUCINA A PIANO 2°**





**PARTICOLARI FOTOGRAFICI INTERNI APPARTAMENTO PIGNORATO**

**CAMERA A PIANO 2°**



**BAGNO A PIANO 2°**





**PARTICOLARI FOTOGRAFICI INTERNI APPARTAMENTO PIGNORATO**

**CAMERA A PIANO 3°**

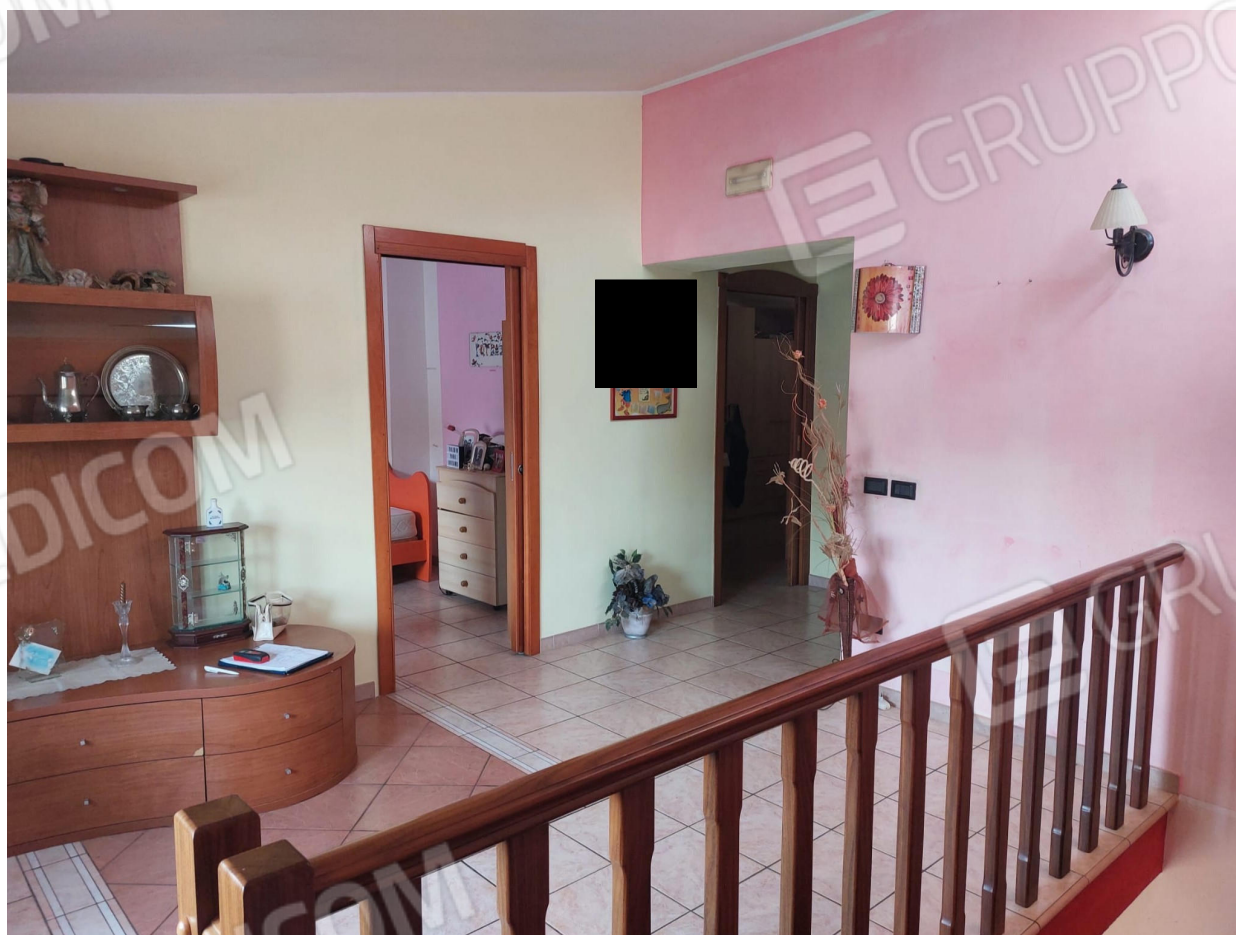



**PARTICOLARI FOTOGRAFICI INTERNI APPARTAMENTO PIGNORATO**

**CAMERA LETTO\_1 A PIANO 3°**



**CAMERA LETTO\_2 A PIANO 3°**





**PARTICOLARI FOTOGRAFICI INTERNI APPARTAMENTO PIGNORATO**

**CAMERA LETTO\_3 A PIANO 3°**

