

PIANTA CATASTALE E VISURA ATTUALI

Data presentazione: 28/09/2001 - Data: 07/07/2017 - n. T117927 - Richiedente: BLD/FNC/48L01L3755

MODULARIO F. rig. rend. 486	MINISTERO DELLE FINANZE DIPARTIMENTO DEL TERRITORIO CATASTO EDILIZIO URBANO (RDL 13-4-1939, n. 652)	MOD. AN (CEU) LITE 800
Planimetrie di U.I.U. in Comune di <u>RENDE</u> via <u>SARANTO</u> CIV.		

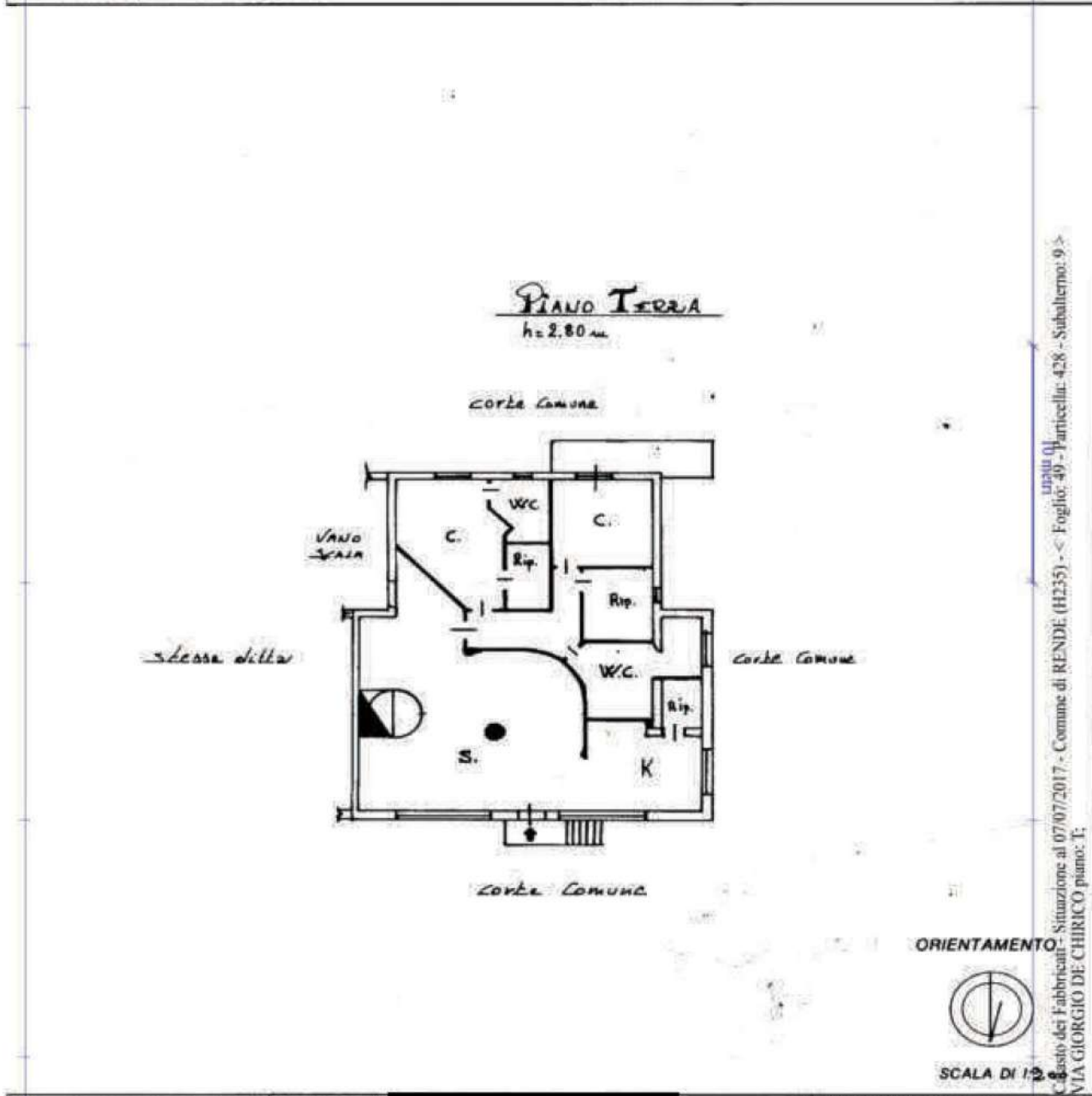

Ultima planimetria in atti <input type="checkbox"/>	Compilata dal [redacted]	RISERVATO ALL'UFFICIO
Data presentazione: 28/09/2001 - Data: 07/07/2017 - n. T117927 - Richiedente: [redacted]	Totale schede: 1 - Formato di acquisizione: A4 (210x297) - Formato di stampa richiesto: A4 (210x297)	
n. <u>48</u> sub. <u>9</u>	della provincia di [redacted]	

Casato dei Fabbricanti - Situazione al 07/07/2017 - Comune di RENDE (0235) - < Foglio: 49 - Particella: 428 - Subalterno: 9 ->
 VIA GIORGIO DE CHIRICO piano: 1