

**TRIBUNALE DI COSENZA**

**- ESPROPRIAZIONI IMM. PROCED. N. 177/2018 R.G.E. -**

---

**ALLEGATO N. 14**

**- Documentazione Fotografica -**

---

**FOTO ESEGUITE IN CORSO DI SOPRALLUOGO DEL 29 GIUGNO 2020**

---

**QUOZIENTE DI TERRENO AGRICOLO (FG. N. 8 – PART.LLE 199, 401, 403, 404, 413)**

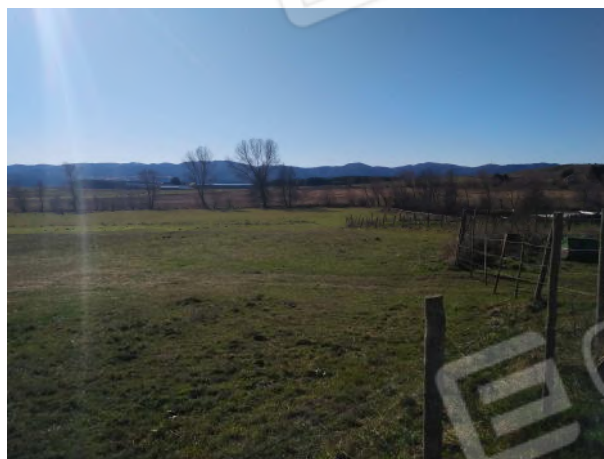



**QUOZIENTE DI TERRENO AGRICOLO (FG. N. 9 – PART.LLE 16, 70, 75, 80)**







---

**COMPLESSO EDILIZIO ADIBITO AD ATTIVITA' RICETTIVO-TURISTICHE (FG. N. 8 -  
PART.LLA 485 SUB 5 E SUB 6)**

**FABBRICATO ADIBITO A PUNTO RISTORO E LABORATORIO ARTIGIANALE SUB 5A E SUB 6**







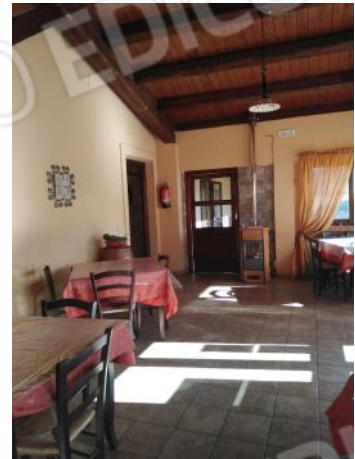



FABBRICATO ADIBITO AD ALLOGGI SUB 5C

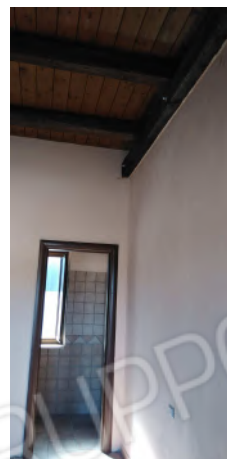

**CORPO DI FABBRICA ADIBITO AD ANNESSI LOCALI ACCESSORI SUB 5-B**



---

**CAPANNONE ADIBITO A STALLA CON ANNESSA TETTOIA-FIENILE (FG. N. 8 – PART.LLA  
490 SUB 1)**





