



Foto 1: cancello d'ingresso al fabbricato



Foto 2: cancello pedonale d'ingresso al fabbricato



Foto 3: cancello d'ingresso alla corte comune ai sub 10 e 11 (in Blu il Lotto 1 ed in rosso il Lotto 2)



Foto 4





Foto 5: cancello pedonale d'ingresso alla corte comune ai sub 10 e 11 (vista del portone d'ingresso al vano scala)



Foto 6



Foto 7



Foto 8: Lotto 1 - Portone d'ingresso dal vano scala





Foto 9: Lotto 1 - Portone d'ingresso e disimpegno



Foto 10: Lotto 1 - vista del disimpegno e dell'angolo cottura



Foto 11: Lotto 1 - vista dell'angolo cottura

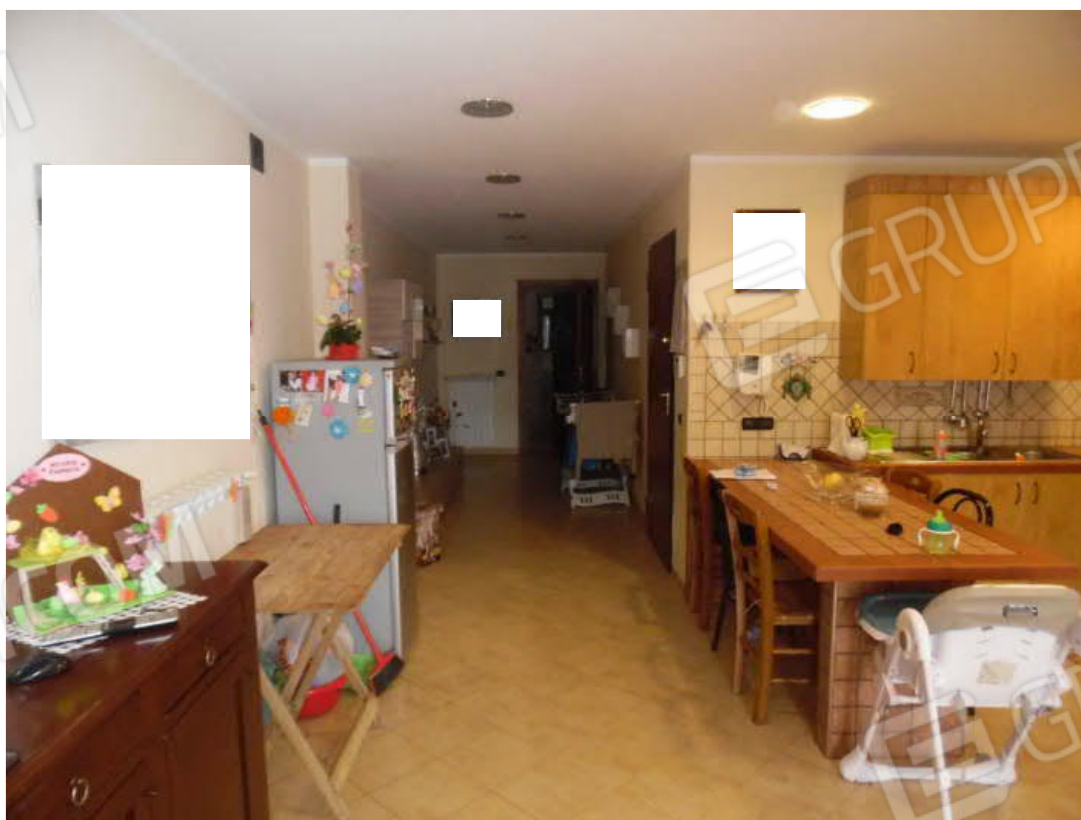

Foto 12: Lotto 1 - vista del soggiorno pranzo





Foto 13: Lotto 1 - vista del bagno



Foto 14: Lotto 1 - vista del bagno



Foto 15: Lotto 1 - vista della camera da letto



Foto 16: Lotto 1 - vista della camera da letto





Foto 17: Lotto 1 - vista della camera da letto matrimoniale



Foto 18: Lotto 1 - vista della camera da letto matrimoniale



Foto 19: Lotto 1 - vista della camera da letto matrimoniale



Foto 20: Vista del bagno di pertinenza esclusiva della camera da letto matrimoniale





Foto 21: Vista del bagno di pertinenza esclusiva della camera da letto matrimoniale



Foto 22: Porta di collegamento tra Lotto 1 e Lotto 2



Foto 23: Lotto 1 - lavanderia



Foto 24: Lotto 1 - lavanderia





Foto 25: Lotto 1



Foto 26: Lotto 1 - ripostiglio